VORENTWURFSPLANUNG - ANGEPASST

Vorentwurf
Löschplatz

Stand:
06.06.2019

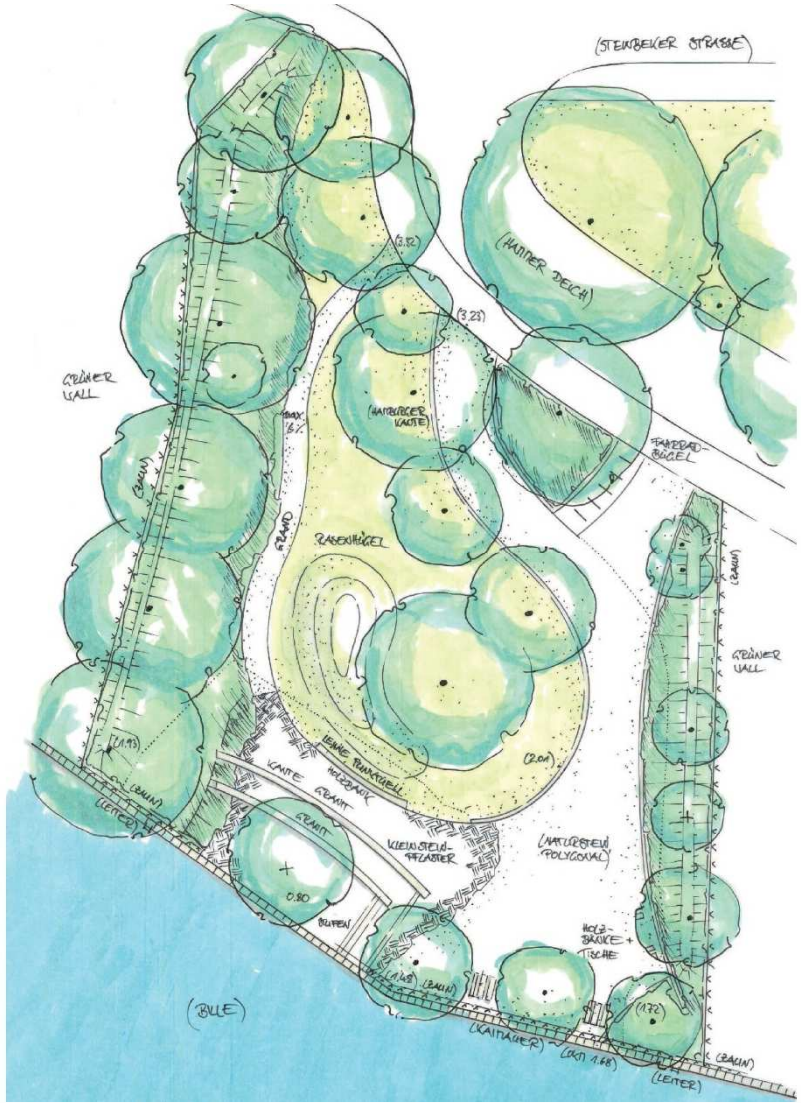

Quelle: Mertins Landschaftsarchitektur