



# VORABMAßNAHME KRAUSESTRASSE

LSBG

© LSBG

19.06.2023 | Regionalaussschuss Barmbek-Hohenfelde-Uhlenhorst-Dulsberg | Bezirk Nord



LSBG  
Landesbetrieb Straßen,  
Brücken und Gewässer  
Hamburg



Hamburg

# AGENDA

- 01 Übersicht
- 02 Anlass der Planung
- 03 Vorstellung der Planung
- 04 Bauphasen und Verkehrsführung
- 05 Baubilanz



LSBG  
Landesbetrieb Straßen,  
Brücken und Gewässer  
Hamburg



Hamburg

# ÜBERSICHT

01



LSBG  
Landesbetrieb Straßen,  
Brücken und Gewässer  
Hamburg



Hamburg

# ÜBERSICHT

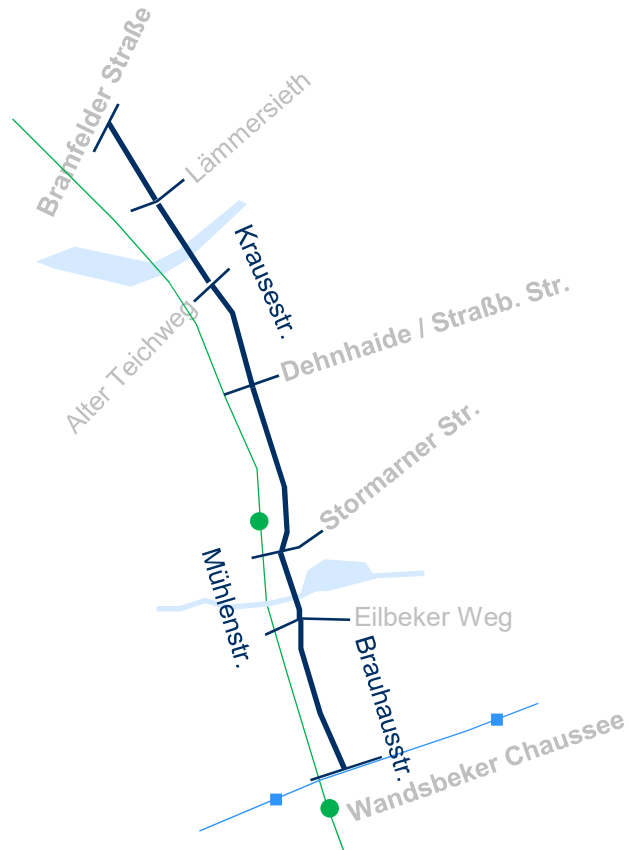

# ANLASS DER PLANUNG

02



LSBG  
Landesbetrieb Straßen,  
Brücken und Gewässer  
Hamburg



Hamburg

# ANLASS DER PLANUNG

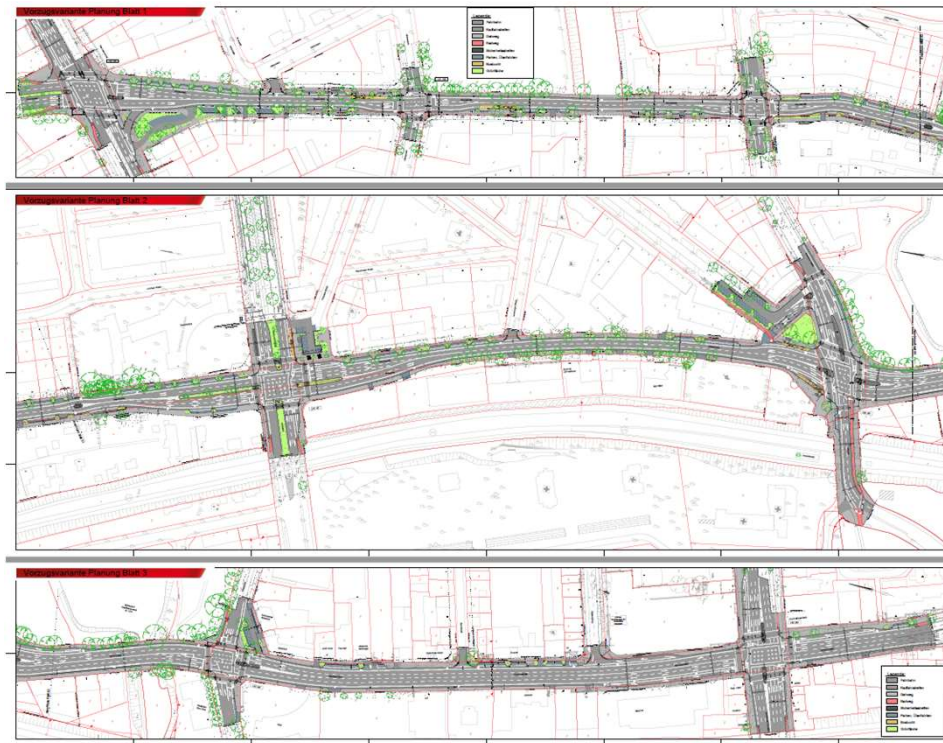

## Hauptmaßnahme

- Maßnahme geschoben wegen nicht verfügbaren Bauzeitfenster
- Umbau der Saarlandstraße vorher notwendig gewesen wegen U5-Bau

# ANLASS DER PLANUNG

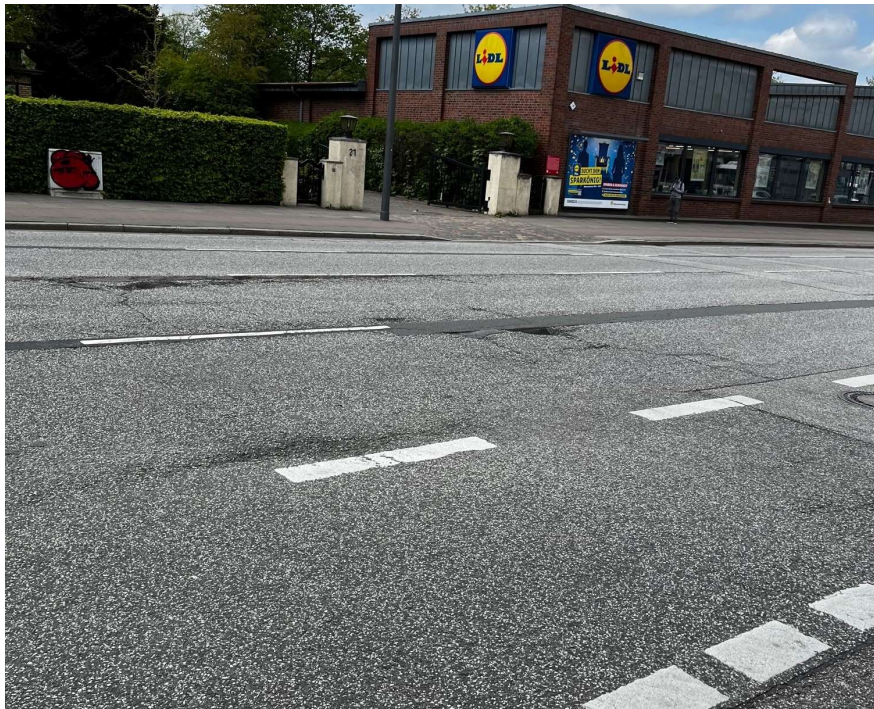

## Hauptmaßnahme

- Maßnahme geschoben wegen nicht verfügbaren Bauzeitfenster
- Umbau der Saarlandstraße vorher notwendig gewesen wegen U5-Bau

## Vorabmaßnahme + Radverkehrsplanung

- Bauzeitfenster + kurze Bauzeit
- Notwendigkeit weiterhin gegeben

# ANLASS DER PLANUNG



## Hauptmaßnahme

- Maßnahme geschoben wegen nicht verfügbaren Bauzeitfenster
- Umbau der Saarlandstraße vorher notwendig gewesen wegen U5-Bau

## Vorabmaßnahme + Radverkehrsplanung

- Bauzeitfenster + kurze Bauzeit
- Notwendigkeit weiterhin gegeben



# ANLASS DER PLANUNG



## Hauptmaßnahme

- Maßnahme geschoben wegen nicht verfügbaren Bauzeitfenster
- Umbau der Saarlandstraße vorher notwendig gewesen wegen U5-Bau

## Vorabmaßnahme + Radverkehrsplanung

- Bauzeitfenster + kurze Bauzeit
- Notwendigkeit weiterhin gegeben

# ANLASS DER PLANUNG

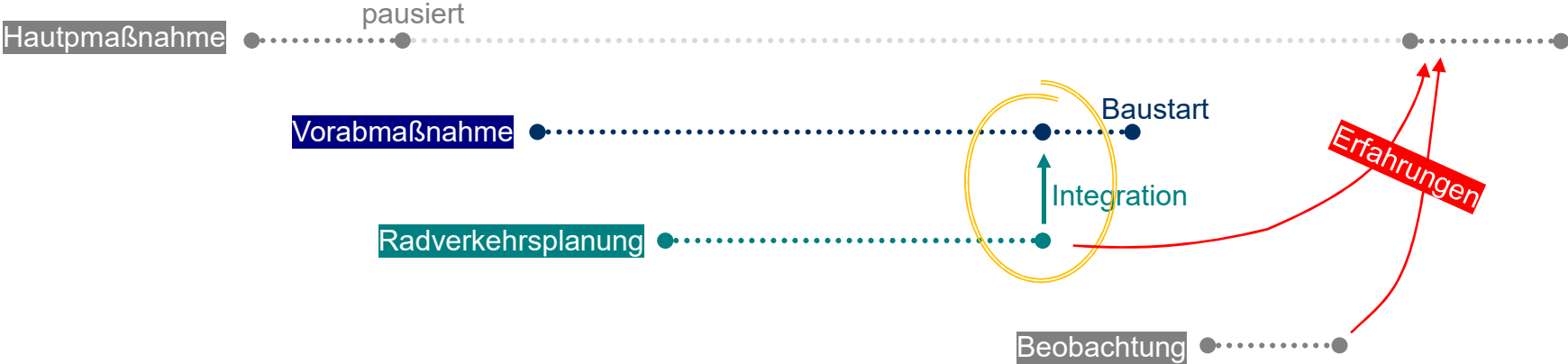

# ANLASS DER PLANUNG

## Vorabmaßnahme

- Grundsätzlich keine Änderungen gegenüber Bestand
- Busverkehr und Parken werden kaum berührt
- Bäume bleiben bestehen



## Radverkehrsplanung

- Größtenteils Aufhebung der unechten 2-Streifigkeit auf der Strecke
- Kurzer baulicher Eingriff
- Geringe Kosten
- Schnelles Ergebnis
- Bestandsnahe machbare Verbesserungen an Knotenpunkten

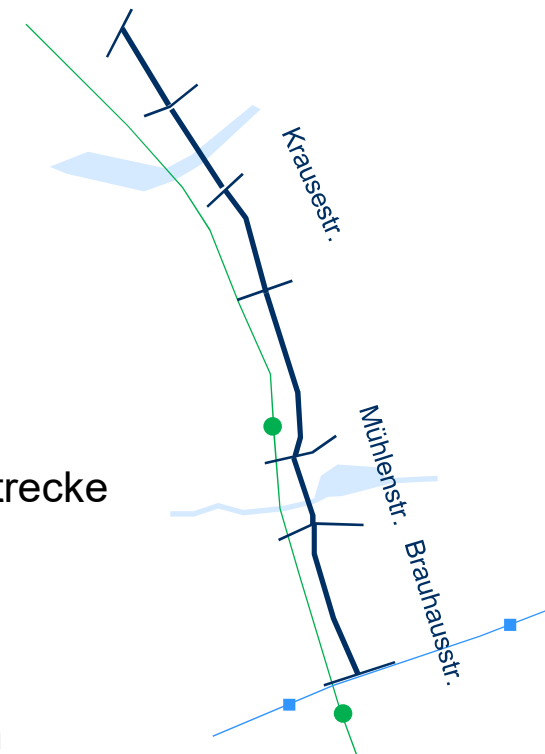

# VORSTELLUNG DER PLANUNG

03



LSBG  
Landesbetrieb Straßen,  
Brücken und Gewässer  
Hamburg



Hamburg

# VORSTELLUNG DER PLANUNG

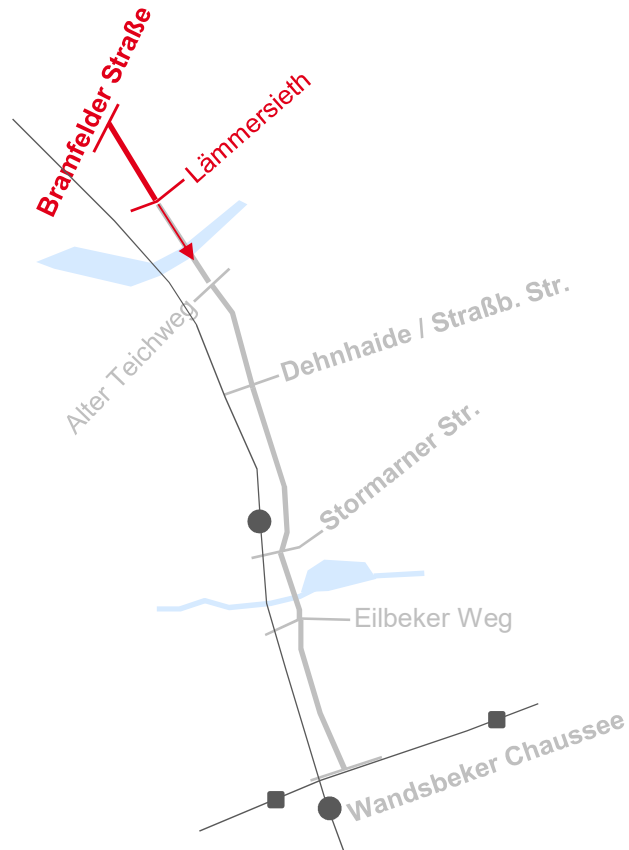

# VORSTELLUNG DER PLANUNG

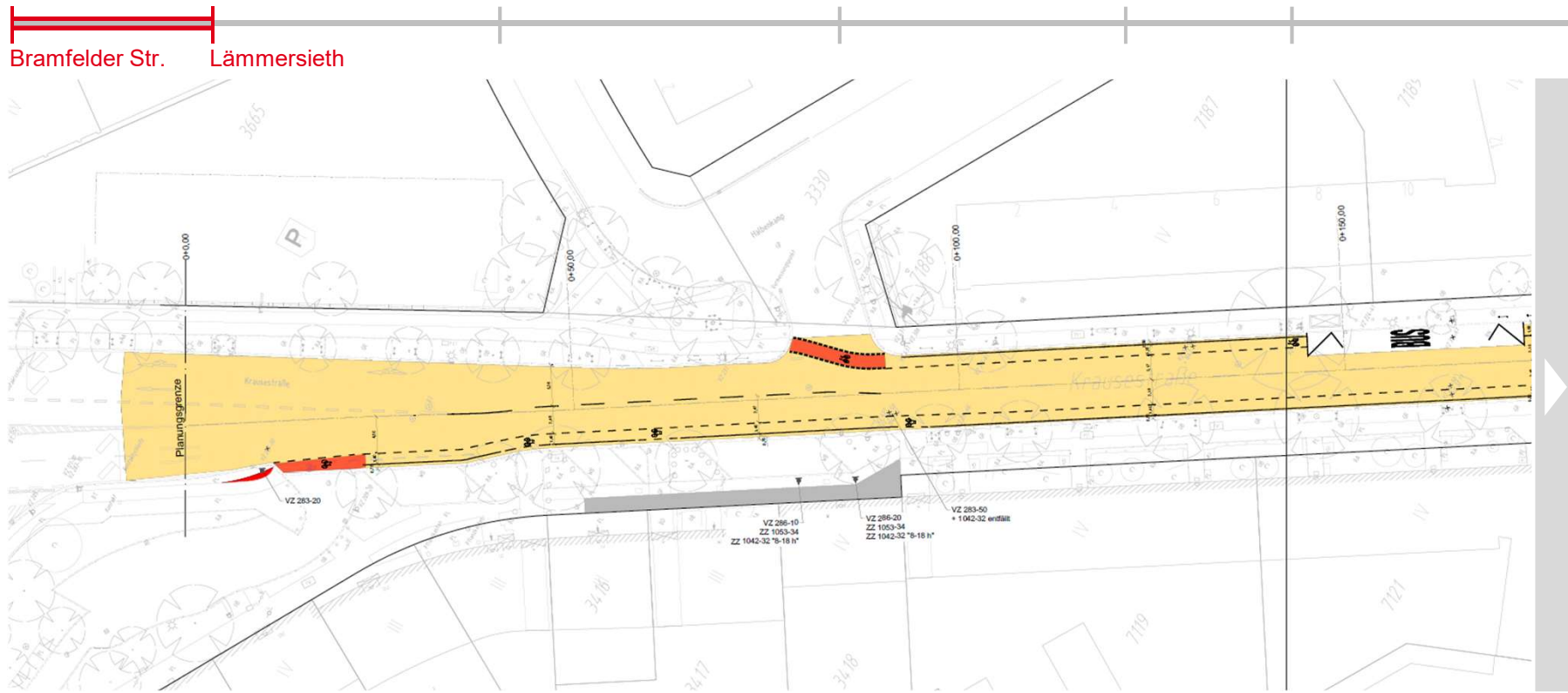

# VORSTELLUNG DER PLANUNG

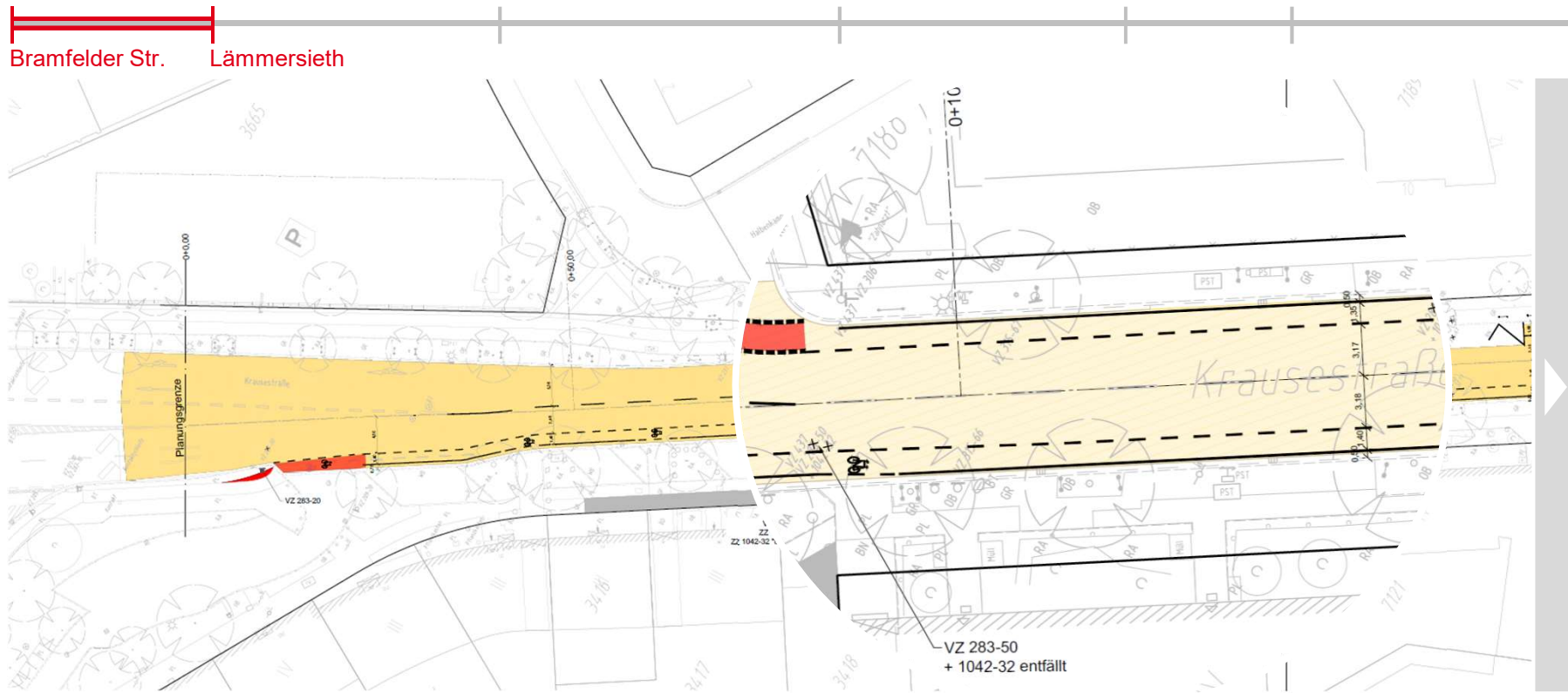

# VORSTELLUNG DER PLANUNG

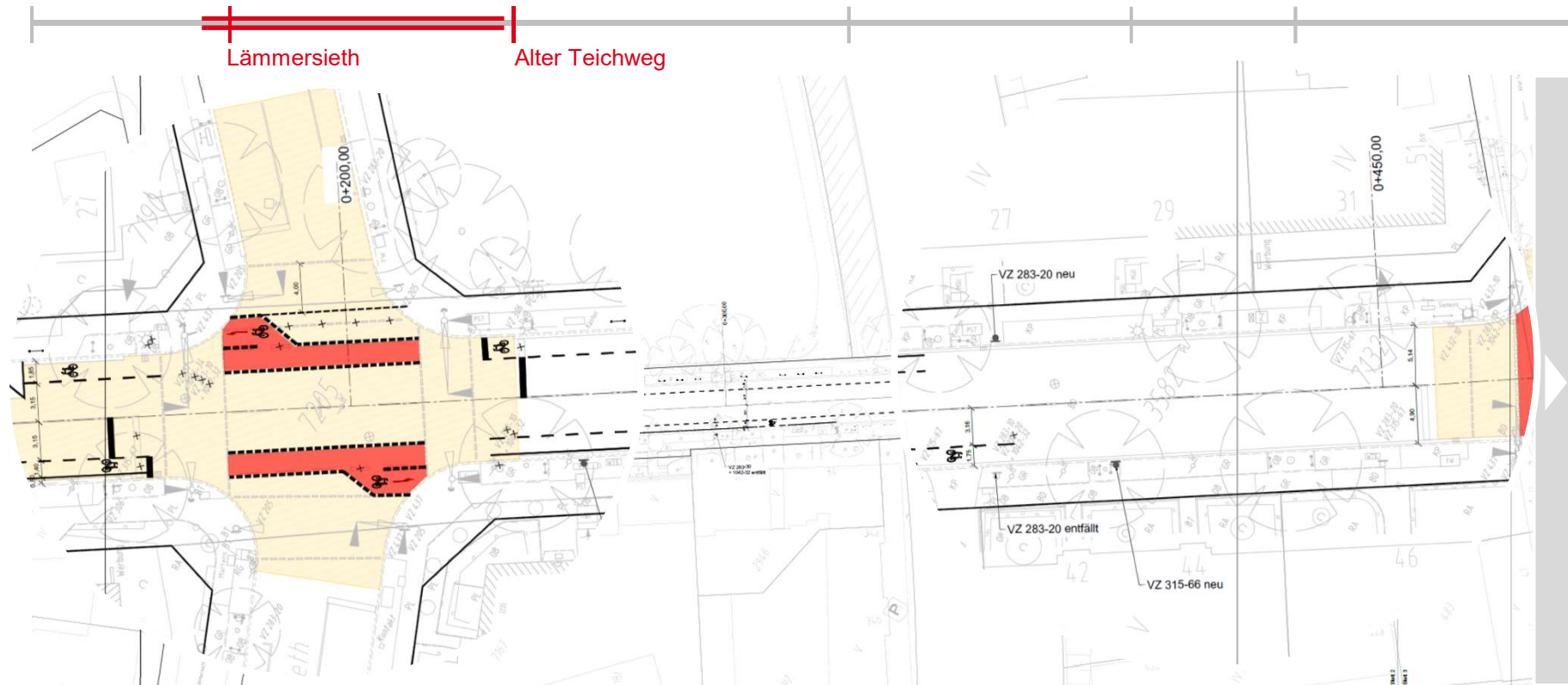



# VORSTELLUNG DER PLANUNG



# VORSTELLUNG DER PLANUNG

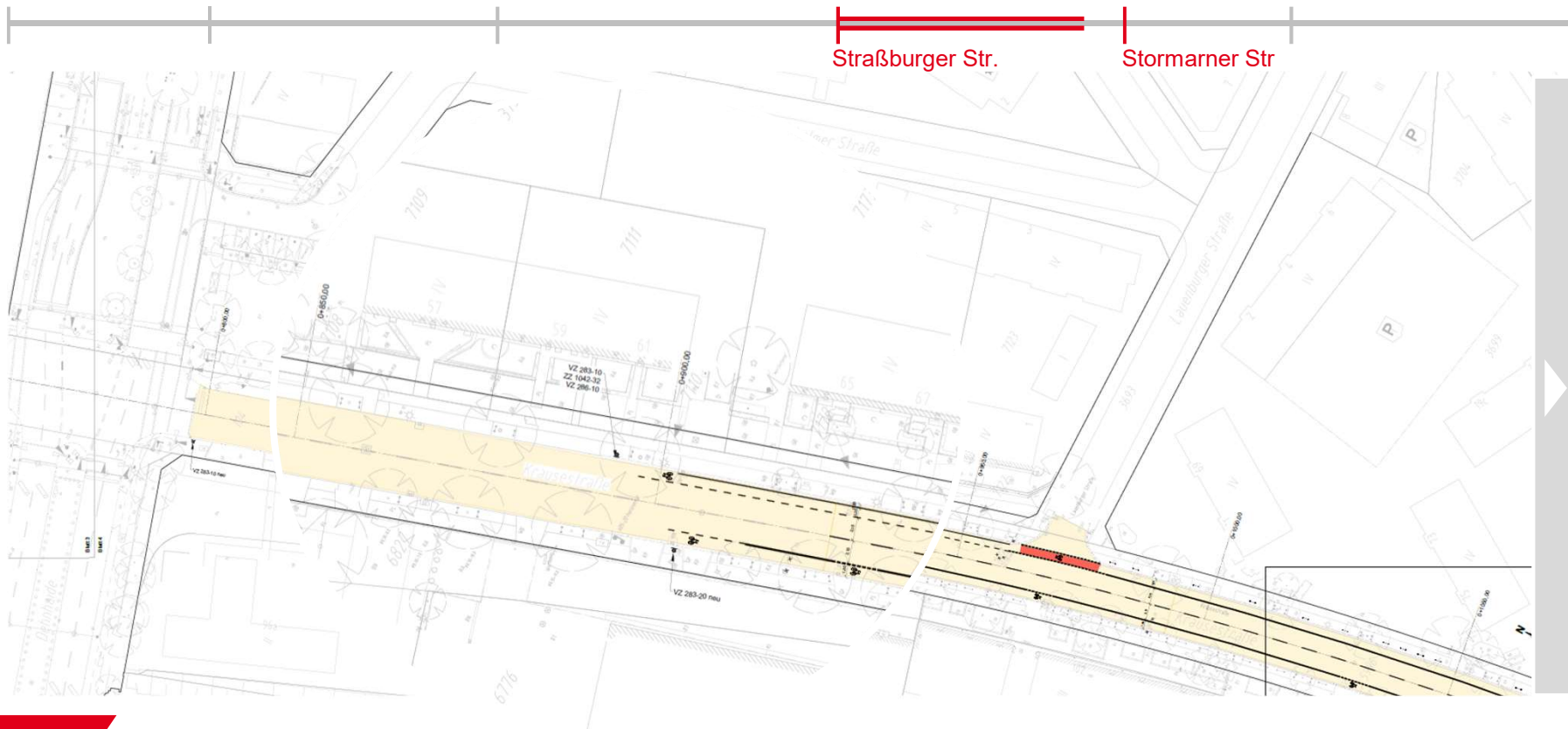

# VORSTELLUNG DER PLANUNG

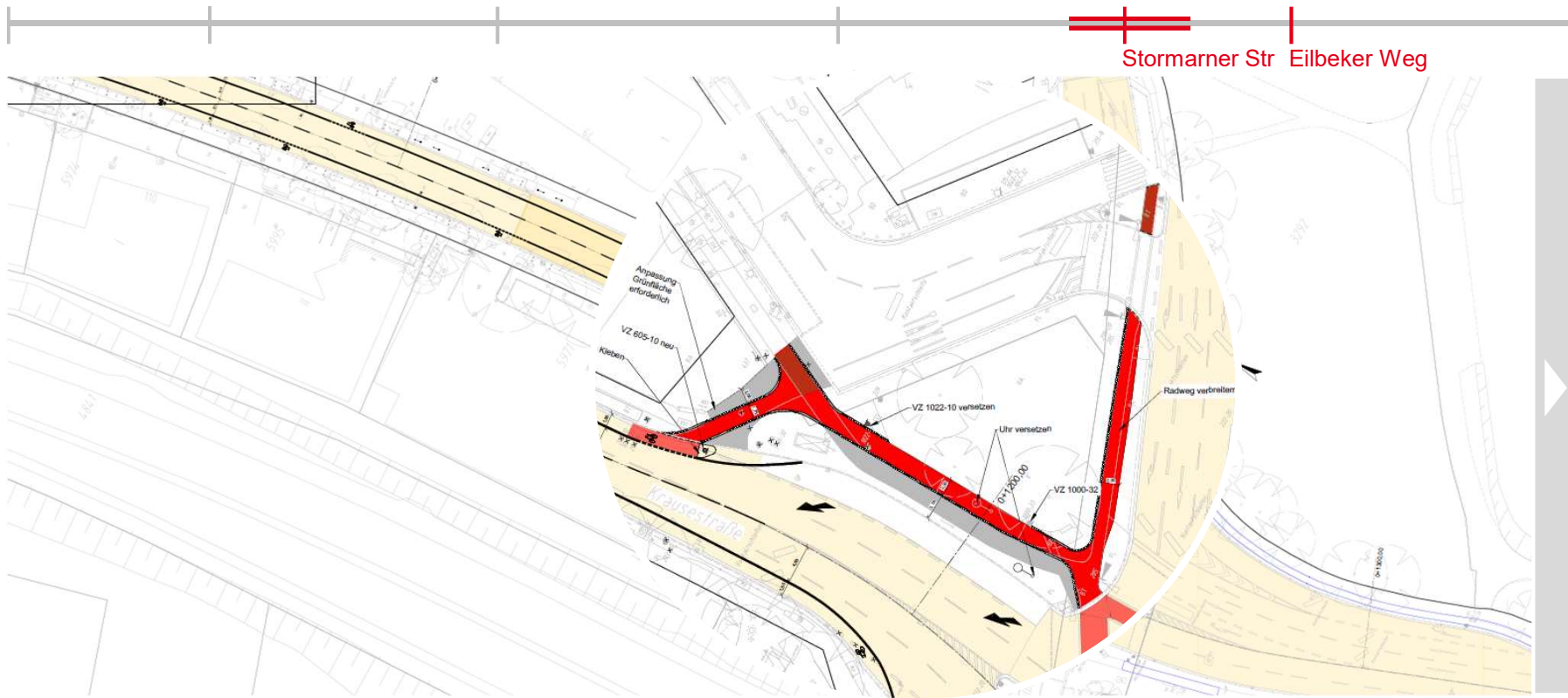

# VORSTELLUNG DER PLANUNG



# VORSTELLUNG DER PLANUNG



# BAUPHASEN UND VERKEHRSFÜHRUNG

04



LSBG  
Landesbetrieb Straßen,  
Brücken und Gewässer  
Hamburg



Hamburg

# BAUPHASEN

	JULI	AUG	SEP	OKT	NOV	DEZ
		31		40	44	
			36		45	49
		32		41		50
			37		46	
Leitungs- arbeiten Stromnetz		33		42		
			38		47	
	30	34		43		
		35	39		48	

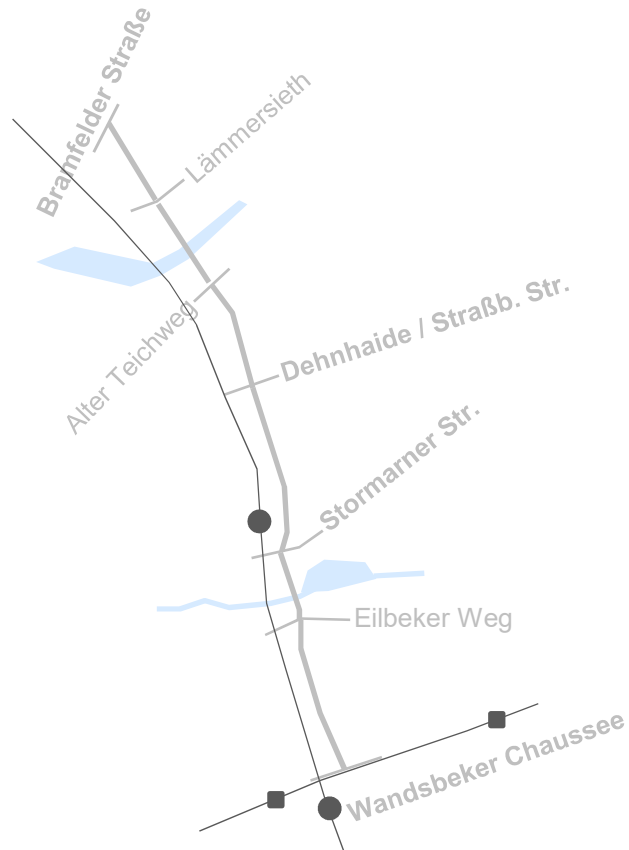

# BAUPHASEN

JULI	AUG	SEP	OKT	NOV	DEZ
	31		40	44	
		36			49
	32		41	45	
		37			50
	33		42	46	
		38			
	34		43	47	
		39			
	35			48	

Vorlauf

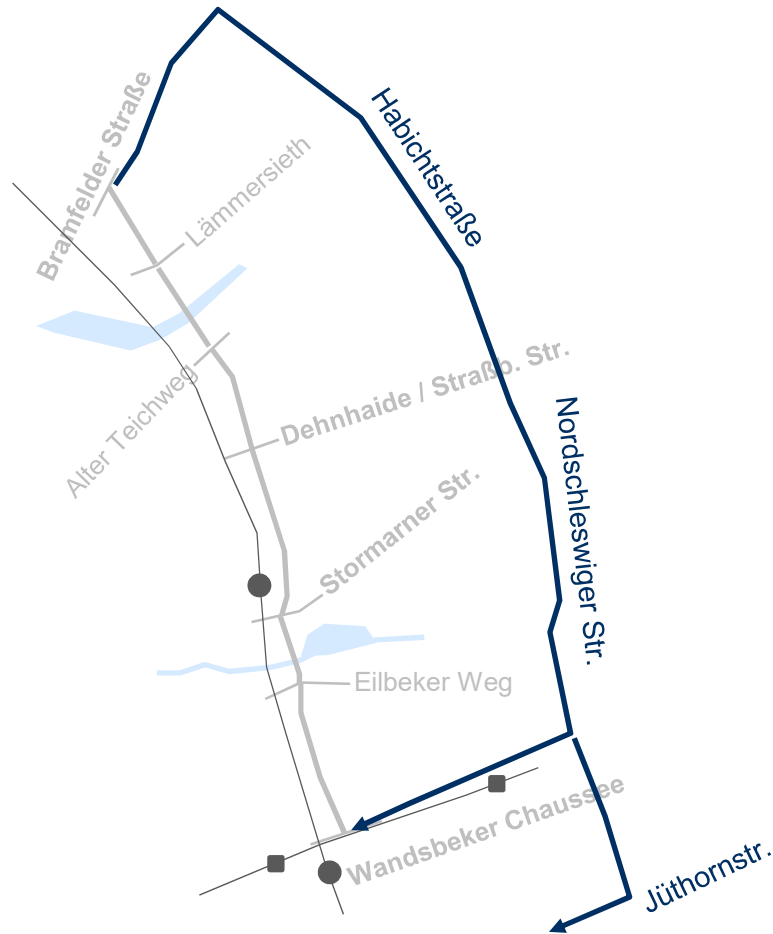



# BAUPHASEN

JULI	AUG	SEP	OKT	NOV	DEZ
	1.1			44	
	1.2		40		49
	31	36		45	50
	32		41		
	33	37		46	
			42		
	34	38		47	
			43		
	35	39		48	

Vorlauf

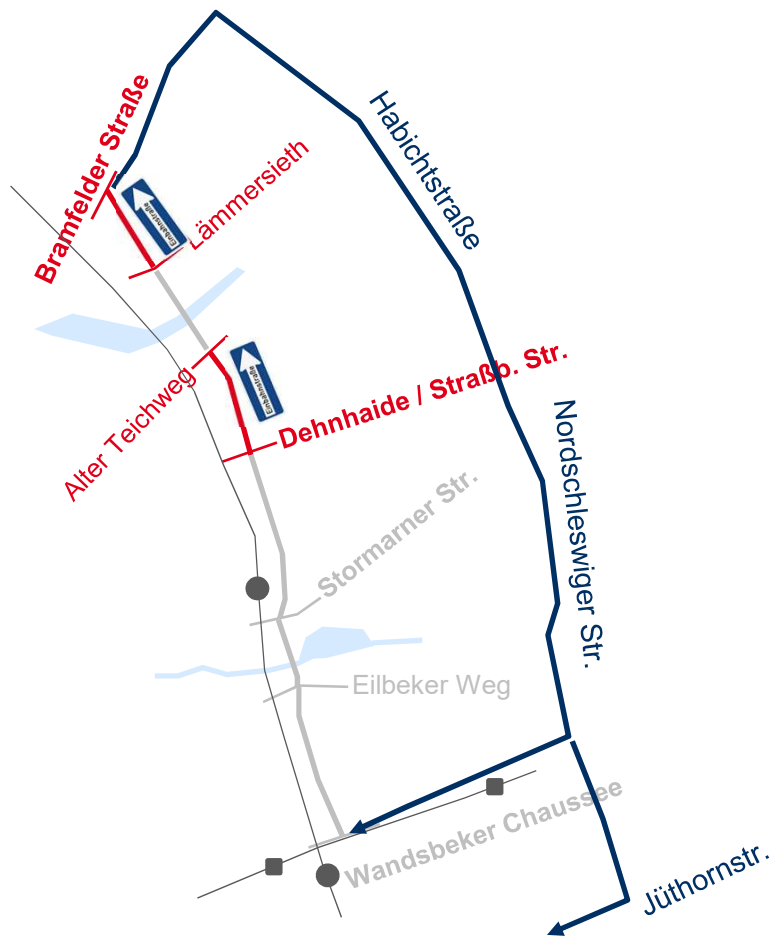

# BAUPHASEN

JULI	AUG	SEP	OKT	NOV	DEZ
	1.1 31			44	
	1.2		40		49
	2.1 32	36		45	
	2.2	37	41		50
	33			46	
		38	42		
	34		43	47	
Vorlauf	35	39		48	

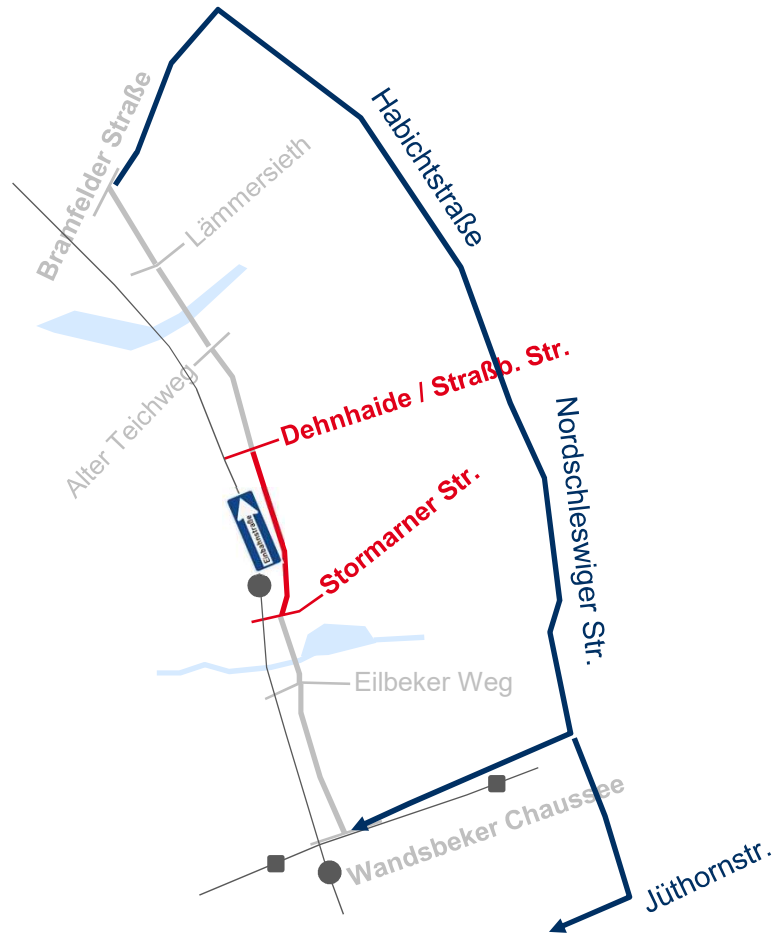

# BAUPHASEN

JULI	AUG	SEP	OKT	NOV	DEZ
	1.1 31			44	
	1.2		40		49
	2.1 32	36		45	
	2.2	37	41		50
	33 3			46	
		38	42		
	34		43	47	
		39		48	
Vorlauf					

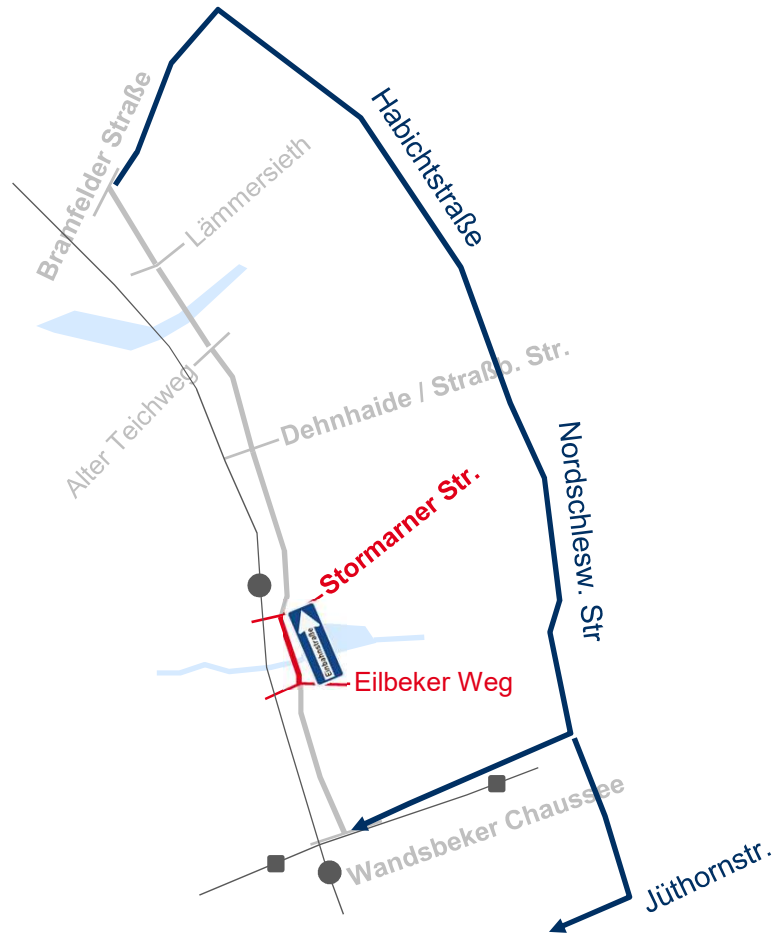

# BAUPHASEN

JULI	AUG	SEP	OKT	NOV	DEZ
	1.1 31			44	
	1.2		40		49
	2.1 32	36		45	
	2.2	37	41		50
	33 3			46	
		38	42		
	44		43	47	
Vorlauf		39		48	
	35				

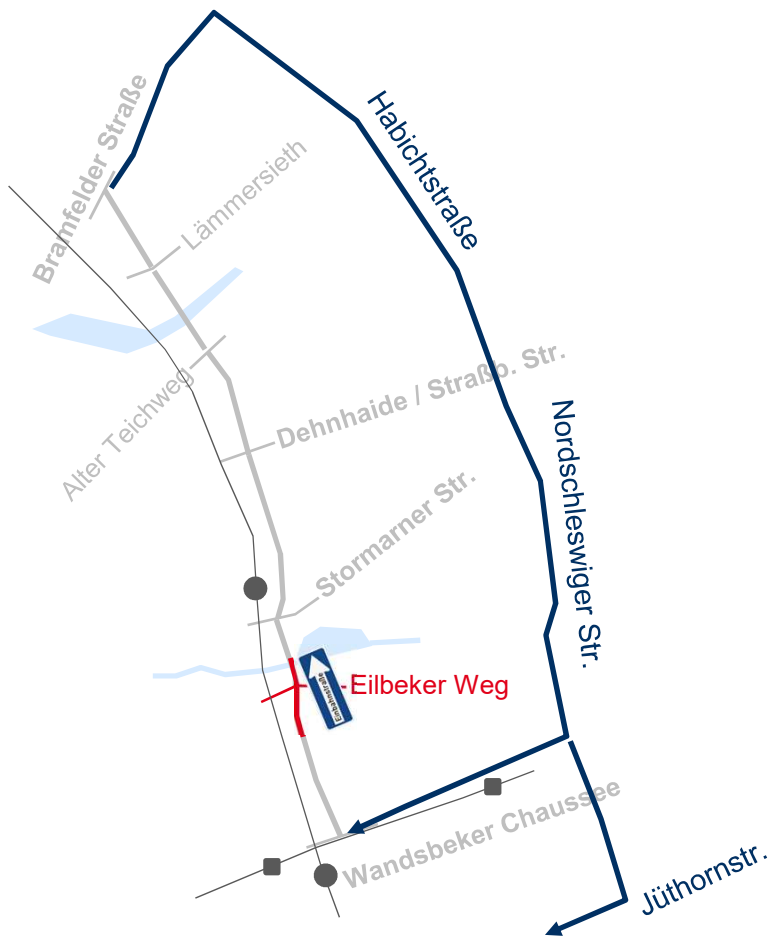

# BAUPHASEN

JULI	AUG	SEP	OKT	NOV	DEZ
	1.1 31	5.2		44	
	1.2	5.3	40		49
	2.1 32			45	
	2.2	37	41		50
	3 33			46	
	4 34	38	42		
Vorlauf			43	47	
	5.1 35	39		48	

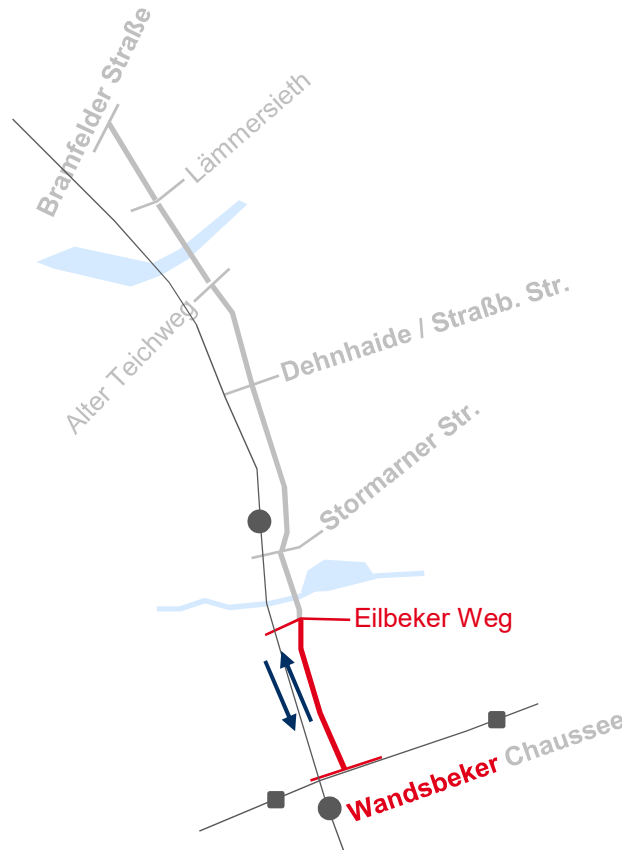

# BAUPHASEN

JULI	AUG	SEP	OKT	NOV	DEZ
	1.1 31	5.2		44	
	1.2	5.3	40		49
	2.1 32		41	45	50
	2.2	37		46	
	3 33		42		
	4 34	38	43	47	
	5.1 35	39		48	

Vorlauf

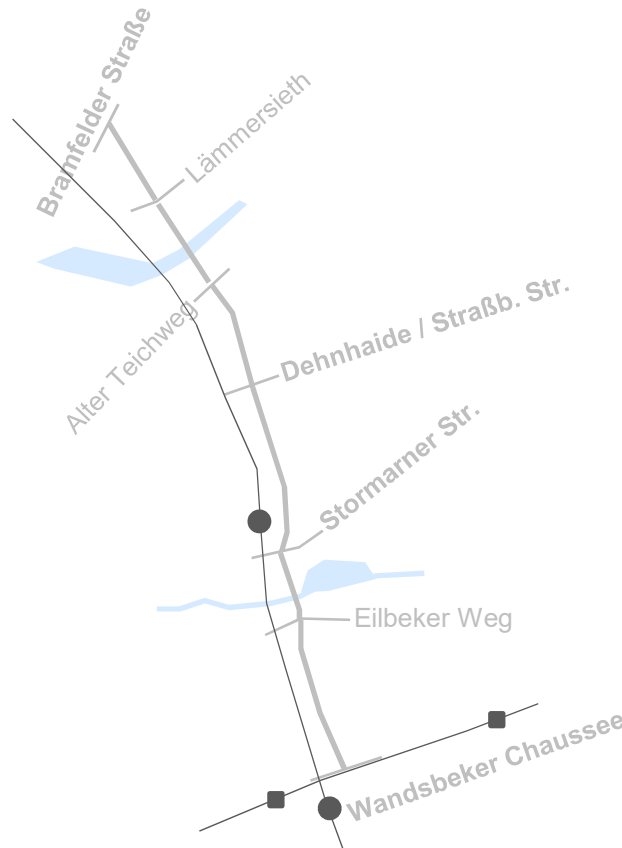

- Tagesbaustellen außerhalb der Hauptverkehrszeiten
- Arbeiten in den Nebenflächen

# BAUBILANZ

05



LSBG  
Landesbetrieb Straßen,  
Brücken und Gewässer  
Hamburg



Hamburg

# BAUBILANZ

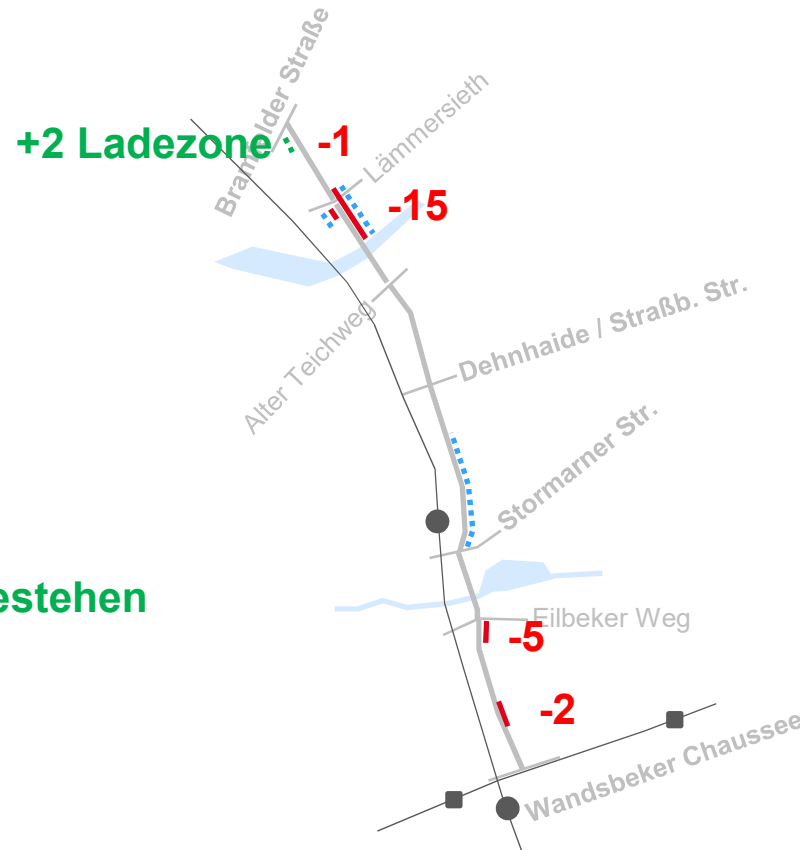

110 Parkstände  
**-23 Parkstände**  
**+2 Ladezone**  

---

**89 Parkstände**  
**+39 Fahrradbügel**

**Bäume bleiben bestehen**



VIELEN DANK FÜR  
IHRE  
AUFMERKSAMKEIT

[www.mediaserver.hamburg.de](http://www.mediaserver.hamburg.de) / Andreas Vallbracht



LSBG  
Landesbetrieb Straßen,  
Brücken und Gewässer  
Hamburg



Hamburg