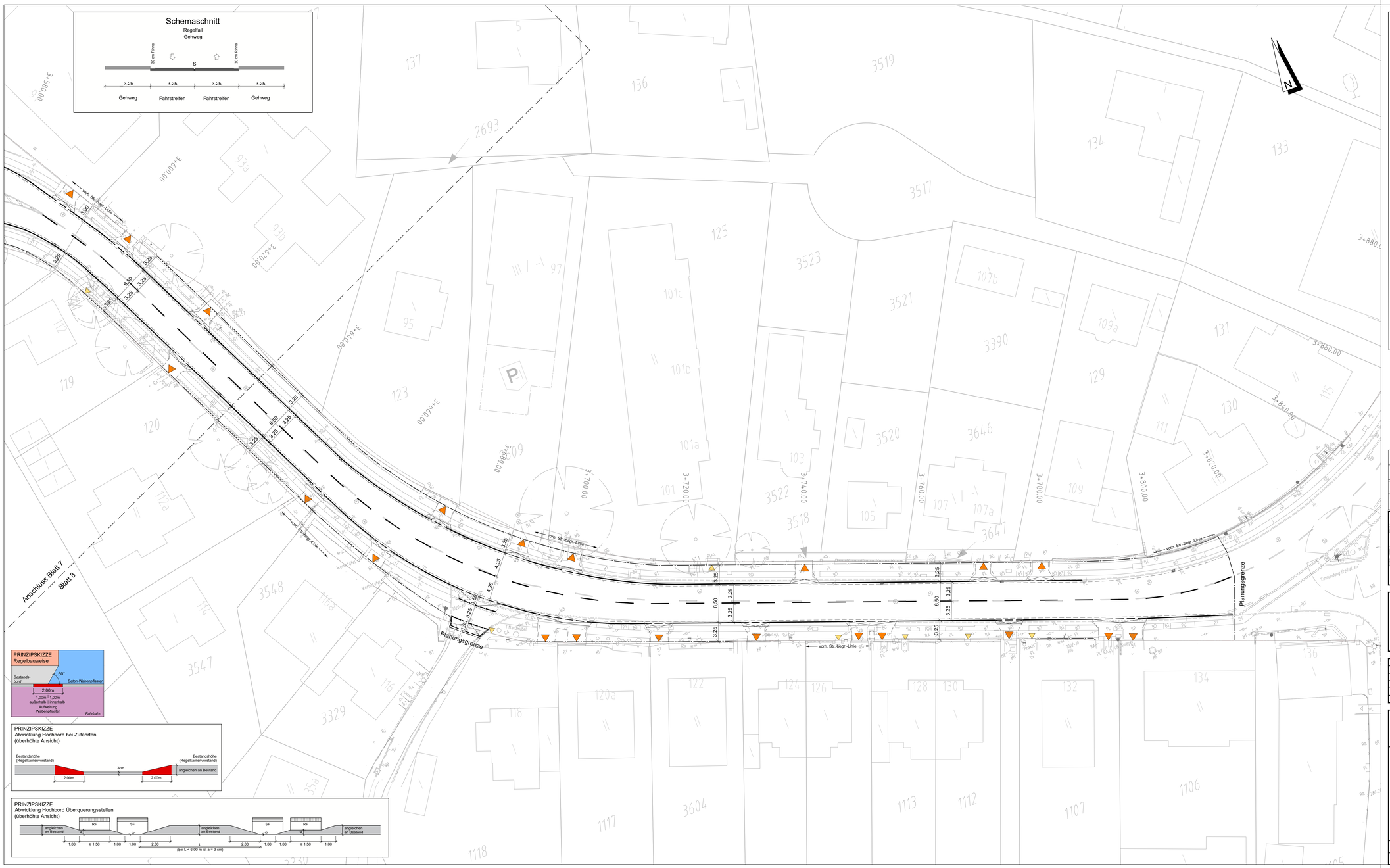

LEGENDE

- Vermessung
- Straßenbegrenzungslinie
- Ausbaugrenze
- Rückbau
- geplantes Hochbord
- geplantes Hochbord, abgesenkt
- geplantes Rundbord
- geplantes Hochbord mit Fase
- Materialwechsel mit Rasenbord
- Materialwechsel mit Stahlband
- Materialwechsel ohne Einfassung
- vorh. / geplanter Straßenablauf
- vorh. / geplante LSA
- vorh. / geplanter Fahrradbügel
- vorh. / gepl. Baumschutzbügel
- vorh. Beleuchtung
- gepl. Beleuchtung
- Taktile Bodenindikatoren
- vorh./ zu fällender/ gepl. Baum
- Grundstückszufahrt
- Grundstückszugang

Höhensystem:	alle Höhen in mNN	Koordinatensystem:	ETRS89, Lagestatus 320
Grundlage Planung:	Vermessung, ALKIS		

Straße (Abschnitt)	Verfasser	Datum
Wellingsbüttler Weg	Kommunale Vermessung S11	13.05.2020

Übersichtsskizze:

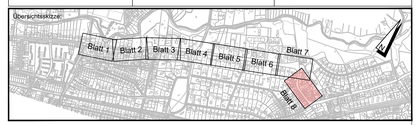

Planverfasser:

IPP Ingenieure für Bau, Umwelt und Stadtentwicklung
Ingenieurgesellschaft Prasse & Partner GmbH
Rendsburger Landstr. 195-198
D 24113 Kiel
Tel. +49(431) 6 49 59-0 Fax 6 49 59-59
info@ipp-gmbh.de www.ipp-gmbh.de

Projekt-Nr.: 2018-268

Anlagen-Nr.: -

	Datum:	Name:
Bearb.:	10.07.2024	[redacted]
Gez.:	10.07.2024	[redacted]
Gepr.:	10.07.2024	[redacted]

Index	Änderungen und Ergänzungen	Bearbeitet	Datum

FREIE UND HANSESTADT HAMBURG

Landesbetrieb Straßen, Brücken und Gewässer
Geschäftsbereich Straßen
Planung Infrastruktur Individualverkehr - S2

Baumaßnahme:	Erhaltungsmanagement Straßen Hamburg (EMS-HH)	Bearbeitet:	- S2 / PM Name - [redacted]
		Datum	10.07.2024
Teilbaumaßnahme:	Wellingsbüttler Weg von Borstels Ende bis Rolfinckstraße	Aufgestellt:	- S2 / PL Name - [redacted]
		Datum	10.07.2024
Planinhalt:	Verkehrstechnischer Lageplan 1. Verschickung Blatt 8/8, Stat. 3+630 - 3+845	Freigegeben:	- S2 / TL Name - [redacted]
Zeichnungs-Nr.:	12838_WELWEG_S2_X_02_008_--	Datum	10.07.2024
Maßstab:	1 : 250		

1150x594mm

P:\01 Projekte\2018\268 LSBG, Wellingsbüttler Weg\10 Pläne-CAD\01 AutoCAD\03 EntwurfE 18.268.01 Verkehrstechnischer_LP 1.V5.dwg