

Eing: 24. MÄRZ 2020

Management des Verkehrsraumes



POLIZEI
Hamburg

WIK 23
WIK 232-0
WIK G
WIK G

PK352-StVB, Postfach 60 02 80, 22202 Hamburg

Dienststelle

PK352-StVB

Wentzelplatz 1

22391 Hamburg

Telefon

+49 40 428 6-5

Fax

+49 40 427995

Sachbearbeiter

Bezirksamt
Wandsbék
Am Alten Posthaus 2
22041 Hamburg

Datum 18.03.2020

Aktenzeichen 035/8V/0808468/2019

51120-24.03.20

STRASSENVERKEHRSBEHÖRDLICHE ANORDNUNG

Wellingsbüttler Weg 188, Kita
Einrichtung einer Tempo-30 km/h Strecke

1 Anordnung

Das PK352-StVB als zuständige Straßenverkehrsbehörde ordnet gemäß § 45 StVO aus Gründen der Sicherheit und Ordnung des Verkehrs für den

Wellingsbüttler Weg 188, Kita

folgendes an:

2 Durchzuführende Maßnahmen

Zur Realisierung der o.a. Anordnung sind folgende Maßnahmen erforderlich:

- 1 x Aufstellen VZ 274-30 und Zusatzschilder VZ 1001-30 (**50 m**) und 1042-33 (Mo-Fr 06 – 19 h) StVO
- 2 x Aufstellen VZ Kombination 274-30 StVO VZ 1012-51, VZ 1001-30 (**100 m**), VZ 1042-33 StVO- (Mo – Fr 06 – 19 h)

3 Begründung

Mit der Ersten Verordnung zur Änderung der Straßenverkehrs-Ordnung vom 30.11.2016 (BGBl. I S. 2848) wurden die Möglichkeiten für die Anordnung von innerörtlichen straßenbezogenen Geschwindigkeitsbeschränkungen von 30 km/h (Zeichen 274) erweitert. Die Neuregelung in § 45 Absatz 9 Satz 4 Ziffer 6 StVO ermöglicht solche Beschränkungen auf Straßen des überörtlichen Verkehrs oder auf weiteren Vorfahrtsstraßen Zeichen (306) im unmittelbaren Bereich von an diesen Straßen gelegenen

- 1. Allgemeinbildenden Schulen, Förderschulen für geistig oder körperlich behinderte Menschen
- 2. **Kindergärten und Kindertagesstätten (Kitas)** aber auch vor
- 3. Alten- und Pflegeheimen oder
- 4. Krankenhäusern

Auch ohne den ansonsten nach § 45 Absatz 9 Satz 3 StVO insbesondere für Beschränkungen des fließenden Verkehrs erforderlichen Nachweis einer besonderen Gefahrenlage.

4 Anhörung

Die vorstehende Anordnung wird zur Anhörung übersandt. Einwände sind der anordnenden Dienststelle umgehend schriftlich mitzuteilen.

5 Ausführung

Bestehen aus Sicht des Straßenwegebausträgers keine Einwände, wird um Durchführung der Anordnung unter Beteiligung der anordnenden Dienststelle gebeten.

Die beigefügte Erledigungsmeldung ist der anordnenden Dienststelle nach Ausführung zu übersenden.

Wellingsbüttler Weg 188, Kita, Tempo - 30 km/h Strecke

Kartenausschnitt:

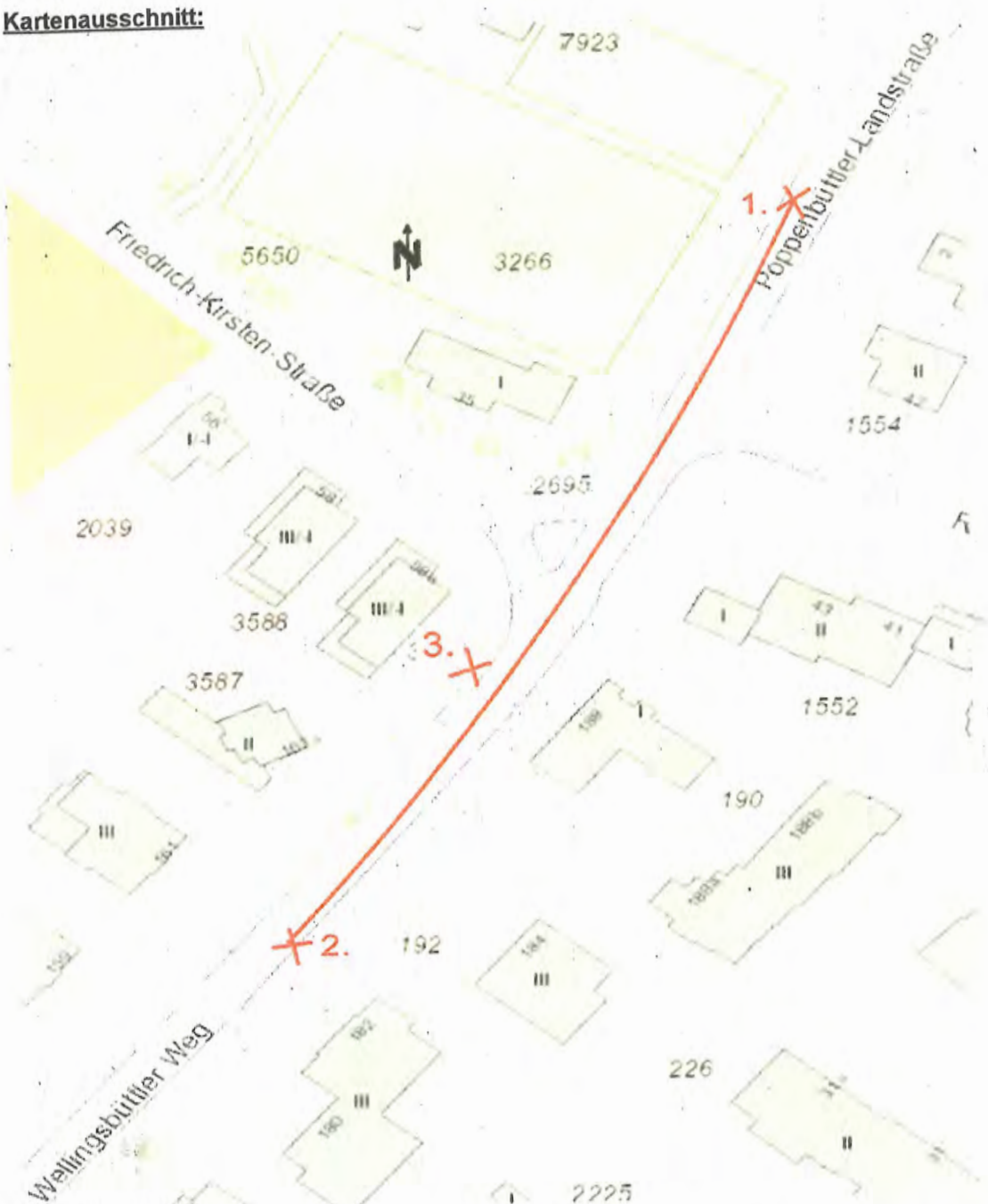

Standorte der VZ:

Nr. 1, Lichtmast 3 ggü. Poppenbüttler Landstr. 2 und

Nr. 2, Lichtmast 77 Wellingsbüttler Weg 182

2 x aufstellen der VZ Kombination 274-30 StVO (VZ 274-30, VZ 1012-51, VZ 1001-30 (100m), VZ 1042-33 (Mo – Fr 06 – 19 h))

Nr. 3 hinter der Einmündung Wellingsbüttler Weg/ Friedrich-Kirsten-Straße in Fahrtrichtung Rolfinckstraße
1 x aufstellen der VZ 274-30 und Zusatzschilder VZ 1001-30 (50m) und 1042-33 (Mo-Fr 06 – 19 h) StVO

Luftaufnahme:



VZ-Kombination: Nr. 1 und Nr. 2

VZ 274-30

VZ 1012-51

VZ 1001-30

VZ 1042-33

