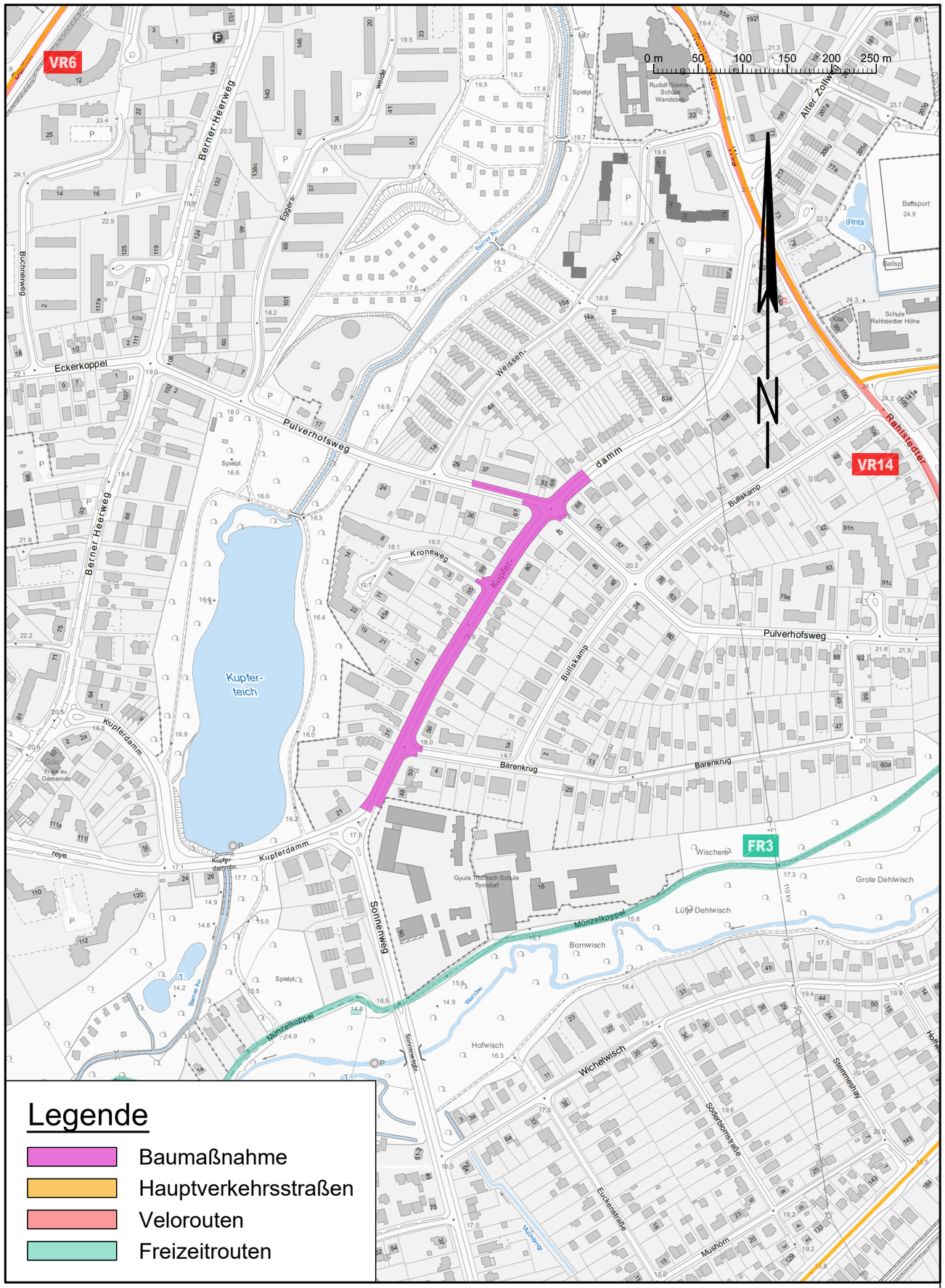

Legende

- Baumaßnahme
- Hauptverkehrsstraßen
- Velorouten
- Freizeitrouten

NORD wfw CONSULT
INGENIEURGESELLSCHAFT mbH

Banksstraße 4

Projekt:

Kupferdamm

Übersichtsplan

Projektnummer / Referenzdateien:
H:\wfw\19\19014\CAD-Planung\wfw-19014-UE.dwg

Plotdatei:
h:\wfw\19\19014\Plots\VL\wfw-19014-UE-KD-VL.pdf

Datengrundlage: https://geoportal-hamburg.de/geo-online/#

Index	Änderungen und Ergänzungen	B

Bedarfsträger:

Freie und Hansestadt H

Bezirksamt Wandsbek
Dezernat Wirtschaft, Bauen und Ur
Fachamt Management des öffentlicher
Abschnitt Straßenplanung

Realisierungsträger:

Freie und Hansestadt H

Bezirksamt Wandsbek
Dezernat Wirtschaft, Bauen und Ur
Fachamt Management des öffentlicher
Abschnitt Straßenplanung

Baumaßnahme:

Bündnis für den Rad- und Fußver

Teilbaumaßnahme:

Kupferdamm
zwischen Sonnenweg (Kreisverkehr) und Pulverho

Planinhalt: **Übersichtsplan**
1. Verschickung

Zeichnungs-Nr.:	Maßstab:
07-018-02-01	1:5000

Datum: .....
Geprüft:
.....
Unterschrift, Technische Aufsicht