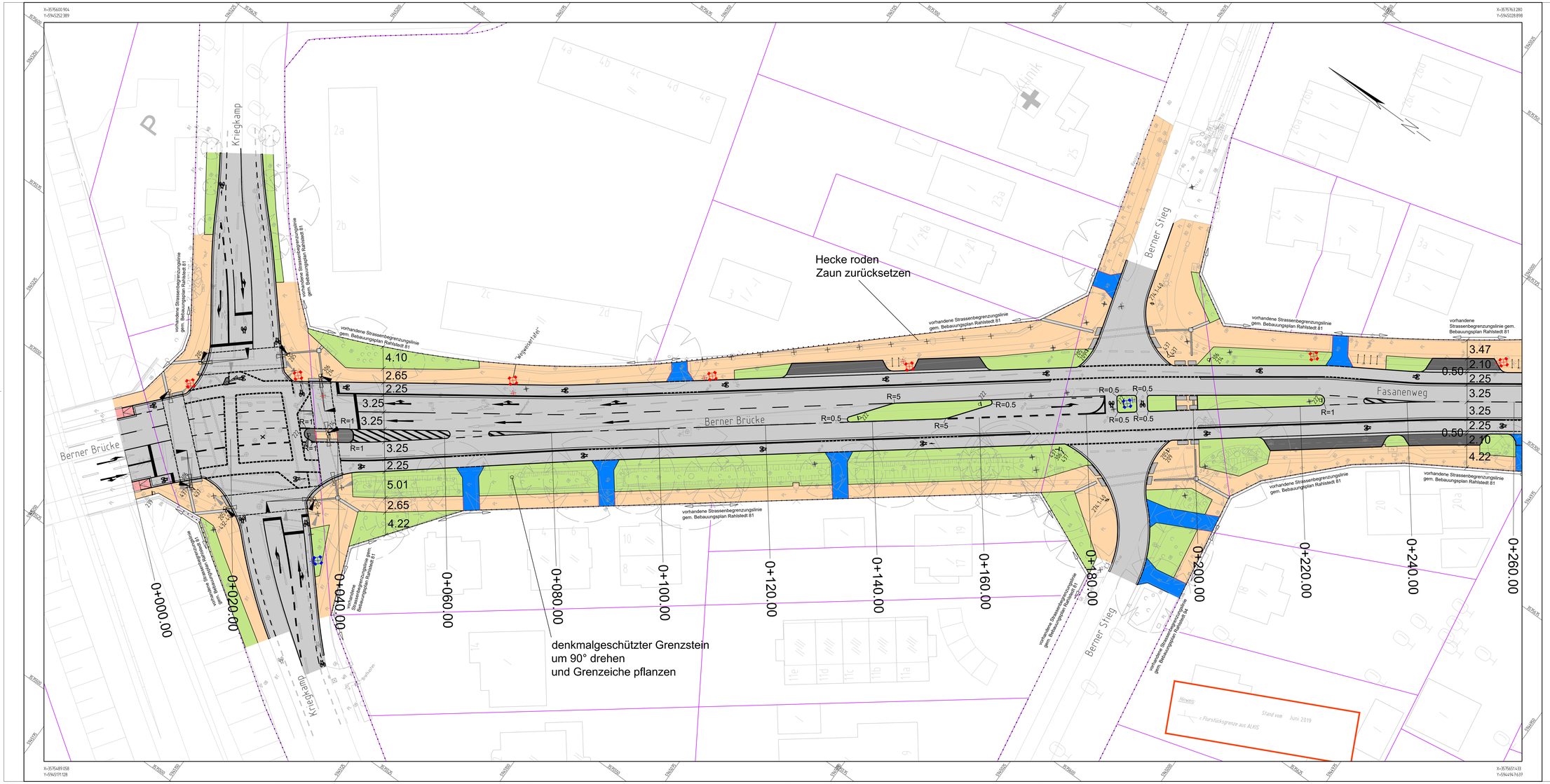


## Detail Querungsstellen

ReStra Wissensdokument: Überquerungsstellen mit differenzierter Bordhöhe

gesicherte Querung

ungesicherte Querung

## Zeichenerklärung

### Planung

- Fahrbahn
- Radfahrstreifen
- Radweg
- Gehweg
- Taktile Leitelemente
- Parkstreifen
- Behindertenstellplatz
- Grünflächen
- Überfahrten
- Busbucht / Buskap
- Abgrenzung Befestigung
- Tiefbord
- Hochbord
- Hochbord abgesenkt
- Entwässerungsrinne
- Fahrradbügel
- zu entfernender Baum
- Lichtmasten neu
- Lichtmasten demontieren
- Lichtmasten versetzen (alte Position / neue Position)

### Bestand

- Straßenbegrenzungslinie
- Flurstücksgrenzen aus ALKIS-Daten
- Bestandsbaum

| | | | |
|---|---|---|---|
| Höhensystem: | alle Höhen in mNN | Koordinatensystem: | ETRS89, Lagestatus 320 |
| Grundlage Planung: | Vermessung, ALKIS | | |
| Straße (Abschnitt) | Verfasser | Datum | |
| Berner Straße | LGV | Dezember 2017 | |

Übersichtsskizze:

Planverfasser: **Ingenieurgemeinschaft Berner Straße**

BATTENBERG & KOCH · FICHTNER WATER & TRANSPORTATION · iwb INGENIEURE

Datum: 19.07.2019
Gezeichnet: [redacted]
Bearbeitet: [redacted]
Geprüft: [redacted]

| Index | Änderungen und Ergänzungen | Bearbeitet | Leitzeichen LSBG | Datum |
|---|---|---|---|---|
| c | Gleichstellung mit verkehrstechnischem Lageplan | [redacted] | | 06.05.2020 |
| b | Anpassung Fahrradaufstellflächen Kriegkamp | [redacted] | | 09.09.2019 |
| a | farbliche Unterscheidung der ÖB | [redacted] | | 24.07.2019 |

**FREIE UND HANSESTADT HAMBURG**

Landesbetrieb Straßen, Brücken und Gewässer
Geschäftsbereich Stadtstraßen
Planung - S2 -

Baumaßnahme: Erhaltungsmanagement Straßen - EMS

Teilbaumaßnahme: Sanierung und Umgestaltung des Straßenzugs Berner Straße / Fasanenweg zw. Alter Zollweg und Kriegkamp

Planinhalt: Lageplan, Schlussverschickung

Bearbeitet: - S 2 - [redacted] Datum 13.05.2020

Aufgestellt: - S 2 / PL - [redacted] Datum 13.05.2020

Freigegeben: - S 20 - [redacted] Datum 13.05.2020

Zeichnungs-Nr.: 17/12033-03-SV-01

Maßstab: 1 : 250

VESTRA

P:\11275-003 Berner Straße\08 CAD\09 Vestra\LP_Berner-Straße_SV.dwg