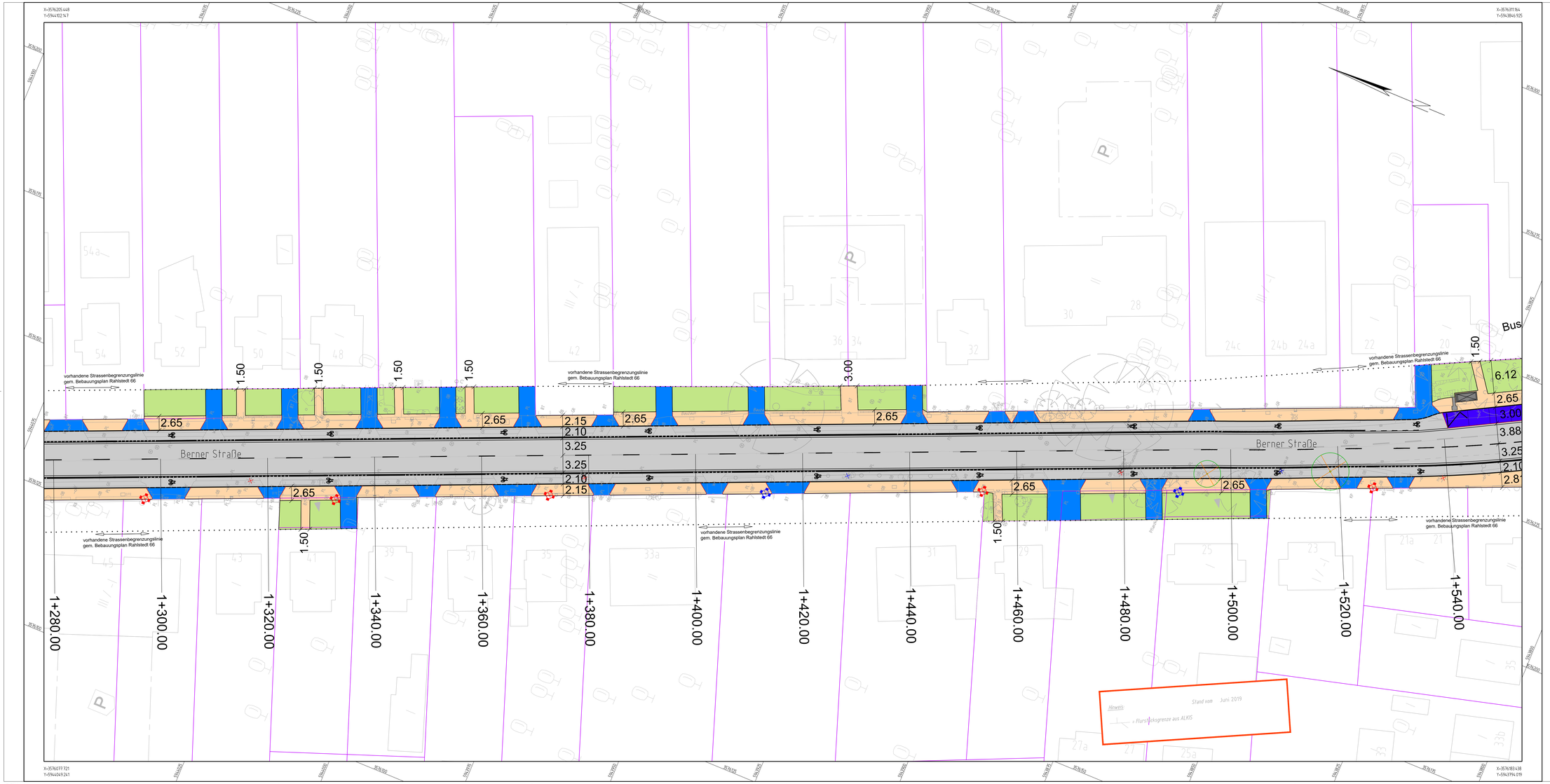

Detail Querungsstellen

ReStra Wissensdokument: Überquerungsstellen mit differenzierter Bordhöhe

gesicherte Querung

ungesicherte Querung

Zeichenerklärung

Planung

- Fahrbahn
- Radfahrstreifen
- Radweg
- Gehweg
- Taktile Leitelemente
- Parkstreifen
- Behindertenstellplatz
- Grünflächen
- Überfahrten
- Busbucht / Buskap
- Abgrenzung Befestigung
- Tiefbord
- Hochbord
- Hochbord abgesenkt
- Entwässerungsrinne
- Fahrradbügel
- zu entfernender Baum
- Lichtmasten neu
- Lichtmasten demontieren
- Lichtmasten versetzen (alte Position / neue Position)

Bestand

- Straßenbegrenzungslinie
- Flurstücksgrenzen aus ALKIS-Daten
- Bestandsbaum

Höhensystem:	alle Höhen in mNN	Koordinatensystem:	ETRS89, Lagestatus 320
Grundlage Planung:	Vermessung, ALKIS		

Straße (Abschnitt)	Verfasser	Datum
Berner Straße	LGV	Dezember 2017

Übersichtsskizze:

Planverfasser:

Ingenieurgemeinschaft Berner Straße

BATTENBERG & KOCH · FICHTNER WATER & TRANSPORTATION · iwb INGENIEURE

Datum: 19.07.2019
Gezeichnet:
Bearbeitet:
Geprüft:

Index	Änderungen und Ergänzungen	Bearbeitet	Letztes Zeichen LSBG	Datum
b	Gleichstellung mit verkehrstechnischem Lageplan			08.05.2020
a	farbliche Unterscheidung der ÖB			24.07.2019

FREIE UND HANSESTADT HAMBURG

Landesbetrieb Straßen, Brücken und Gewässer
Geschäftsbereich Stadtstraßen
Planung - S2 -

Baumaßnahme:
Erhaltungsmanagement Straßen - EMS

Teilbaumaßnahme:
Sanierung und Umgestaltung des Straßenzugs Berner Straße / Fasanenweg zw. Alter Zollweg und Kriegkamp

Planinhalt:
Lageplan, Schlussverschickung

Bearbeitet: - S 2 -
Datum 13.05.2020
Aufgestellt: - S 2 / PL -
Datum 13.05.2020
Freigegeben: - S 20 -
Datum 13.05.2020

Zeichnungs-Nr.: 17/12033-03-SV-06
Maßstab: 1 : 250

VESTRA

P:\11275-003 Berner Straße\08 CAD\09 Vestra\LP_Berner-Straße_SV.dwg