

HauptA 88/18

Investiv 1

KLGV. "EICHENALLEE" o.V. 706
Vereinshaus Havelandweg
107 Hamburg
Tel.: 040/732 64 69

(Absender / Antragsteller)

Datum: 24.10.2018

Bezirksamt Hamburg-Mitte
Fachamt Sozialraummanagement
SR 225
Caffamacherreihe 1-3
20355 Hamburg

Antrag auf Bewilligung einer Zuwendung zur Projektförderung

Hiermit beantrage(n) ich / wir die Bewilligung einer Zuwendung

Antragsteller (Name, Bezeichnung des Vereins/Träger)			
KGV 706 Eichenallee			
Anschrift (Straße, Hausnr., PLZ, Ort)			
Havelander Weg			
Ansprechpartner		Erreichbarkeit	
Peter Fritz		Telefon: 017621972466	
		E-Mail: peter.fritz@goldmail.de	
Zuwendungszweck¹ (Maßnahmenprojekt) Hier bitte eine inhaltliche Kurzdarstellung, Durchführungsort, Kooperationen, Zielgruppen, Teilnehmerzahlen, Schwerpunkte usw. hinzufügen (ggf. gesondertes Blatt benutzen). Bei Zweckbeschreibungen und Kontrakten genügt der Projektname.			
Umbaumaßnahme Vereinshaus			
Gesamtkosten:	Beantragte Zuwendungshöhe:	Zeitraum von:	Zeitraum bis:
21.000,- €	5.000 €	10. Nov. 2018	Voraussichtlich 01. Mai 2019

¹ Der Zweck muss eindeutig und ausführlich bezeichnet werden. Allgemeine Ausdrücke wie „Forschungszwecke“ oder „Förderung der wissenschaftlichen Arbeiten“ usw. genügen nicht. Ergänzende Erläuterungen zu Quantität und Qualität der geplanten Maßnahmen sind beizufügen.

Darzulegen ist, ob die Zuwendung zur Deckung
- von Ausgaben für einzelne abgegrenzte Vorhaben (Projektförderung) oder

Angaben zum Zuwendungsantrag

1. Es ist anzugeben, ob und weshalb die Durchführung der Projekte und Aufgaben ohne die Zuwendung nicht möglich oder gefährdet sein würde. Aus welchen Gründen ist die Bewilligung von Mitteln nicht bei anderen Stellen beantragt oder von einer Kreditaufnahme abgesehen worden?

Erläuterung: aus Verzinsungslehre ist noch Bedarf nicht komplett
finanzierbar: Andere Mittel stehen nicht zur Verfügung

2. Höhe der Mittel, mit denen die oder der Antragstellende sich an der Durchführung der Projekte oder Aufgaben beteiligen will, für die die Zuwendung beantragt wird:

eigene Mittel 16.000 Euro

Mittel von anderen staatlichen oder kommunalen Stellen / Euro

Benennung der Stelle: _____

Mittel sonstiger Dritter / Euro

Höhe der Mittel, die bei der Antragstellung bereits vorhanden sind,

eigene Mittel _____ Euro

Mittel von anderen staatlichen oder kommunalen Stellen _____ Euro

Benennung der Stelle: _____

Mittel sonstiger Dritter / Euro

3. Gibt es Überschneidungen mit anderen öffentlich geförderten Projekten, bei denen die oder der Antragstellende selbst oder sie oder er gemeinsam mit einem anderen öffentlich geförderten Träger die gleichen personellen und / oder sächlichen Ressourcen nutzt?

Nein

Ja

Welche Ressourcen sind das? (z.B. gemeinsam genutzte Räume)

Welche Stellen fördern diese Projekte?

In welcher Form ist eine nachvollziehbare Kostenzuordnung vorgenommen worden?

4. Höhe der Zuwendungen, die der oder dem Antragstellenden für den gleichen Zweck früher gewährt worden sind, ggf. Angabe des Zeitpunktes der Bewilligung und der bewilligenden Stelle. Wenn Anträge abgelehnt wurden, ist die Begründung anzugeben:

Nein

Ja, bei / von: _____

Zeitpunkt: _____ Betrag: _____

Erläuterung: _____

5. **Angaben darüber, in welcher Weise die Mittel bei der oder bei dem Antragstellenden verwaltet werden, insbesondere wie die Verantwortlichkeiten geregelt sind und ob eine ausreichende Kassen- und Buchführung (welches Buchführungssystem?) vorhanden ist.**

Eine ordnungsgemäße Buchhaltung ist gewährleistet, d.h.

- die Belege werden chronologisch erfasst, dem Verwendungszweck entsprechend abgelegt
 die Verbuchungen sämtlicher Belege werden zeitnah vorgenommen, es erfolgt keine Buchung ohne Beleg.

Unsere Buchführung wird nach folgendem System geführt:

- wir unterhalten eine doppelte Buchführung
 wir führen eine Einnahmen-Ausgabenrechnung (Kassenbuch)
 wir führen wie folgt Buch: _____

6. **Wurde mit der Maßnahme bereits begonnen?**

- Nein
 Ja, (Folgeantrag)
 Ja, zum _____

Sollte zum Projektbeginn noch keine Bewilligung vorliegen, muss ein Antrag auf Genehmigung des vorzeitigen Maßnahmenbeginns gestellt werden (entfällt bei Folgeantrag).

7. **Besserstellungsverbot**

Wird das Personal besser gestellt als vergleichbare Arbeitnehmerinnen und Arbeitnehmer der Freien und Hansestadt Hamburg (siehe Nr. 1.3 der ANBest-I / ANBest-P)?

- Nein
 Ja. Warum? _____

**Wird das Personal aufgrund eines vom TVL abweichenden Tarifvertrages bezahlt?
Wenn ja, welcher Tarifvertrag?**

- Nein
 Ja. Welcher? _____

Werden bei Projektförderung die Gesamtausgaben der oder des Zuwendungsempfängenden überwiegend aus Zuwendungen der öffentlichen Hand finanziert?

- Nein
 Ja. Welche Höhe (prozentual)? _____

8. **Das Gesetz über den Mindestlohn wird eingehalten, d.h.**

Beschäftigten ist mindestens der Lohn nach § 1 des Gesetzes zur Regelung eines allgemeinen Mindestlohns (Mindestlohngesetz – MiLoG) vom 11. August 2014 (BGBl. I S. 1348), zuletzt geändert am 17. Februar 2016 (BGBl. I S. 203), in der jeweils geltenden Fassung zu zahlen. Dies gilt ebenfalls bei Dienst- oder Werkverträgen, die im Zusammenhang mit der Erfüllung des Verwendungszweckes abgeschlossen werden.

9. **Wurden Weiterleitungsverträge geschlossen?**

- Nein
 Ja, mit _____

10. **Wurden Versicherungen abgeschlossen?**

- Nein
 Ja. Welche? _____

Notwendigkeit:

11. Besteht eine Vorsteuerabzugsberechtigung nach § 15 UStG (rechtsverbindlich)?

Nein

Ja, die sich daraus ergebenden Vorteile betragen _____ Euro und sind von den Ausgaben abgesetzt.

Als Anlagen sind beigefügt:

Finanzierungsplan / aufgegliederte Berechnung

Unterschriftsbefugnisse

ggf. Vereinssatzung

Projektskizze / Zweckbeschreibung des Projektes

Personalbogen / Personalliste

Stellenbeschreibung

Auszug aus dem Vereinsregister

Erläuterungen zu den Sachkosten

Ich / Wir versichere / versichern die Richtigkeit und Vollständigkeit der vorstehenden Angaben und bestätige / n den Empfang eines Abdrucks der Allgemeinen Nebenbestimmungen für Zuwendungen zur Projektförderung (ANBest-P).

Ich / Wir versichere / versichern zugleich, dass ich/wir mit dem Inhalt der ANBest-P einverstanden bin/sind.

Wir bestätigen, dass Personalkosten und Honorare die vorgesehenen Leistungen nach den Bestimmungen des öffentlichen Dienstes nicht überschreiten. Die Grundsätze für die Verwendung von Zuwendungen der Freien und Hansestadt Hamburg sowie für den Nachweis und die Prüfung der Verwendung (Allgemeine Nebenbestimmungen für Zuwendungen zur Projektförderung/ANBest-P) und die Bedingungen nach Erläuterungen des betreffenden Förderprogramms erkennen wir als verbindlich an.

Mir/Uns ist bekannt, dass die Erhebung personenbezogener Daten für die Bearbeitung des Zuwendungsverfahrens erforderlich ist (vgl. § 12 Absatz 1 Hamburgisches Datenschutzgesetz - HmbDSG). Es gelten die Auskunfts- und Berichtigungsrechte nach dem HmbDSG.

Mir / Uns ist ferner bekannt, dass zur Wahrnehmung parlamentarischer Aufgaben Daten der Zuwendung nach § 7 Absatz 1 Datenschutzordnung der Hamburgischen Bürgerschaft in Bürgerschaftsdrucksachen veröffentlicht werden können und dass Zuwendungsdaten aufgrund des Hamburgischen Transparenzgesetzes in elektronischer Form im Informationsregister veröffentlicht werden. Personenbezogene Daten werden bei der Bezeichnung des Zuwendungszwecks nur genannt, sofern sie nicht aus Datenschutzgründen zu anonymisieren sind. Bürgerschaftsdrucksachen werden auch im Internet veröffentlicht.

Ich / Wir sind damit einverstanden, dass der Antrag in den Gremien der Bezirksversammlung Hamburg-Mitte beraten wird und die eingereichten Antragsunterlagen inkl. aller Anlagen sowie das Ergebnis der Beratungen der Gremien veröffentlicht wird.

Anmerkung der Verwaltung: Es fehlen noch sämtliche Kostenvoraussetzungen welche im Falle einer Beschlussfassung nachgereicht werden müssen. Antrag trotzdem weitergeleitet gemäß Drucksache 21-4554

o.d.a. Schamscha,
25/10/18

Baustelle: Klgv. Eichenallee v. 706.

Auftraggeber: Vorschlag zur Erweiterung!

Von Büro Raum + Vereinsheim

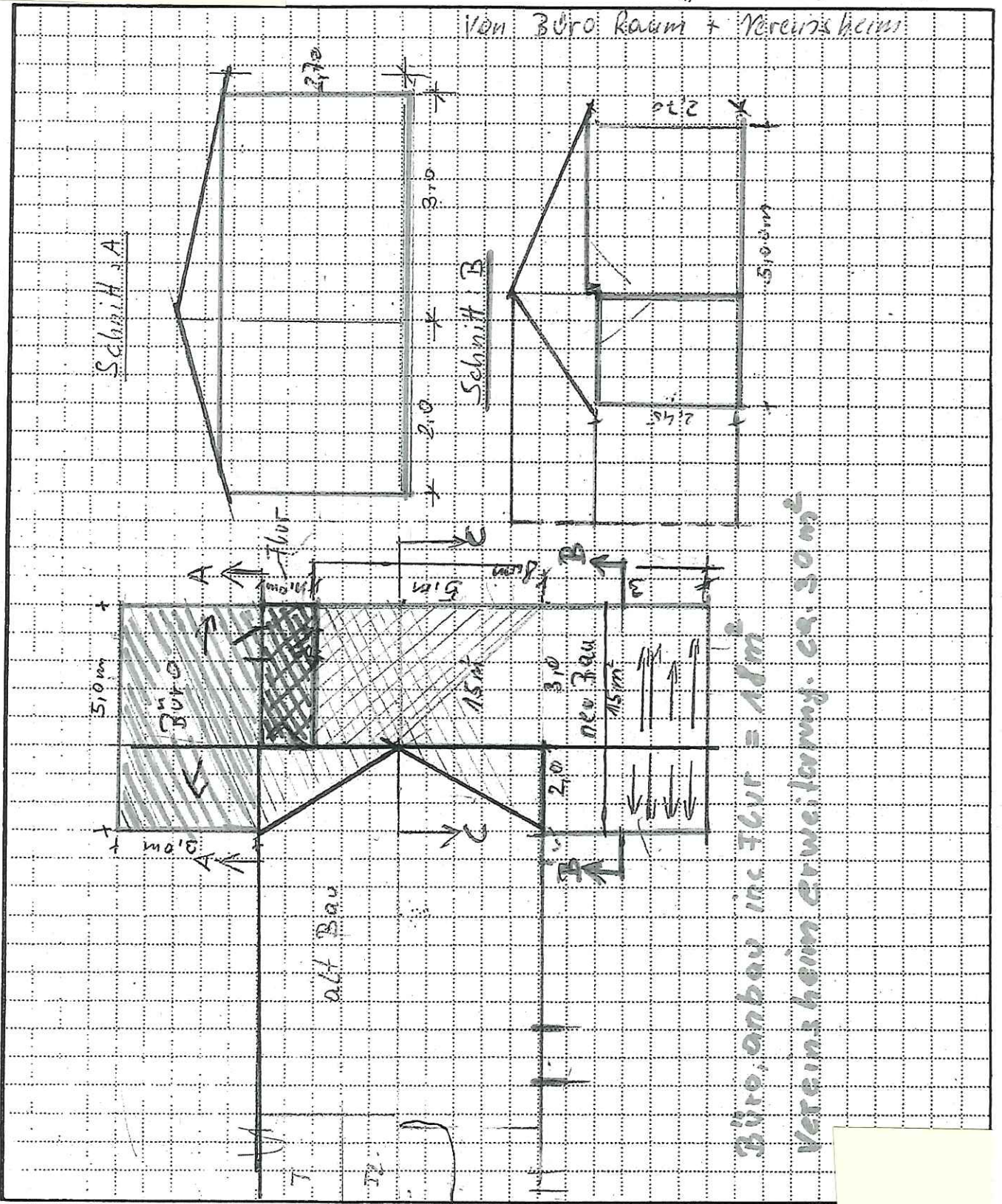

Für den Auftraggeber:

Die Richtigkeit bescheinigen:

Für den Aufseher:

WILHELM HEITMANN
Bauunternehmen GmbH & Co

Vereinshaus. 706. Büro außen.

Kosten voran schlag!

ERL

Fundament: Bagger Fundament +
 Beton. Berechnung. ca. 1500 €

Mäunde. Von 20er Material aufwand
 nach Tages. Angebot. $10m^3 = 1200 €$
 Isolierung. Dacht + Mäunde 2500 €

Dachbalken + Leinholz. ca. $8m^3 = 4000 €$
 $a = 500 €$

Dachhaut Pfannen. 2000 €

Regenrinne ablauf: Rohmaterial. 800 €

Elektrik mit Beleuchtung
 Lüftung + 2000 €

Fliesen + innen rausbau 800, €

über klein Materialmaterial 2000, €

Arbeitsstunden. ca. 1200 St. 5000, €

Eigenleistung ca. ~~21000, €~~
 ohne Gewähr.



Anbau eines Gemeinschaftsraumes
des KlGV Eichenallee 70RG
Hau lan der Weg
2000 Hamburg 93

Draufsicht 1:100

