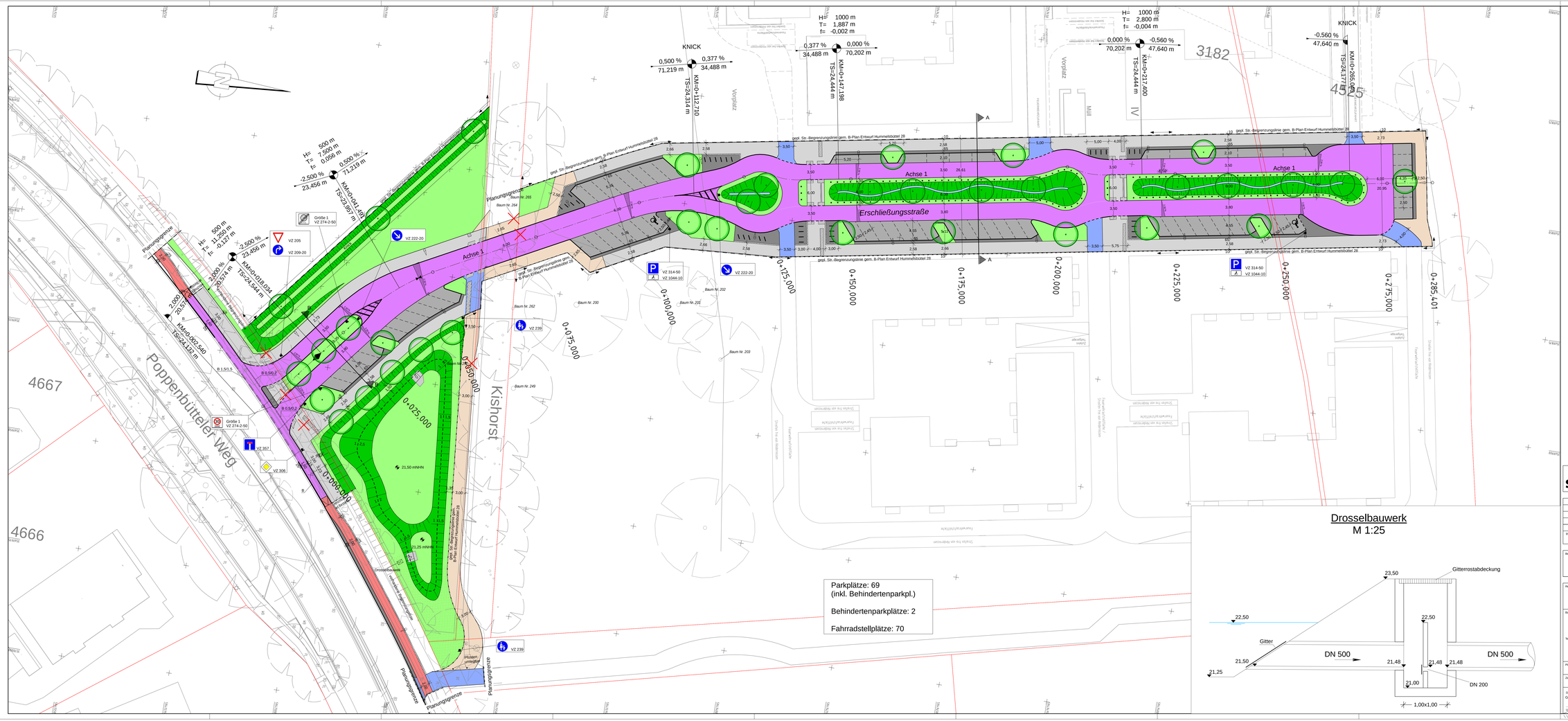
Erschließungsstraße
Achse 1
Kishorst
Poppenbütteler Weg
Planungsgrenze
Vorplatz
Mill
KNICK
4667
4666
4455
3182
0+075,000
0+100,000
0+125,000
0+150,000
0+175,000
0+200,000
0+225,000
0+250,000
0+275,000
0+285,401
Parkplätze: 69
(inkl. Behindertenparkpl.)
Behindertenparkplätze: 2
Fahrradstellplätze: 70
Drosselbauwerk
M 1:25
Gitterrostabdeckung
Gitter
DN 500
DN 200
1,00x1,00
Legende
Fahrbahn, Asphalt
Gehweg, Platten aus Beton 70/50/25x7 cm, grau
Wassergebundene Deckschicht, Glensanda 0+5 cm
Überfahrten, Pflastersteine aus Beton Waberstein, grau, D=10cm
Parkstände, Pflastersteine aus Beton, Waberstein, grau, D=8 cm
Überhangstreifen, Schutzstreifen, Sonderflächen Pflastersteine aus Beton, 10x20x8 cm, grau
Böschungsflächen, Oberboden, D=20cm
Grünflächen
Gewässersohle
vorhanden / geplant / entfällt
abgs. Hochbord
Hochbord
Tiefbord (b = 10 cm)
Tiefbord (b = 8 cm)
Materialgrenze
Flurstücksgrenze
geplante Straßenbegrenzungslinie
Grenze des räumlichen Geltungsbereiches des Bebauungsplans
Leuchte
Baum
Eichenspaltpfähle
Fahrradbügel
Richtungsfeld
Aufmerksamkeitsstreifen / Begrenzungsstreifen
SWECO
Sweco GmbH
Hindenburgstraße 35
20354 Hamburg
Telefon: +49 40 23328100
Telefax: +49 40 23328085
Zertifiziert durch TÜV Rheinland Cert GmbH
Index
Änderungen und Ergänzungen
Bearbeitet (Name)
Leit. / Kurzzeichen und Unterschrift
Datum
Bauherr/Auftraggeber:
Freie und Hansestadt Hamburg
Bezirksamt Wandsbek
Dezernat Wirtschaft, Bauen und Umwelt
Fachamt Management des öffentlichen Raumes
Realisierungsträger:
HIG
Hamburger Immobilienentwicklungsges. mbH
Poppenhusenstraße 2, 22305 Hamburg
Baumaßnahme:
Bebauungsplansentwurf
Hummelsbüttel 28 - "Rehagen"
Teilbaumaßnahme:
Innere Erschließung Straßenbau
Planinhalt:
Lageplan mit Anleiterpunkten und Deckenhöhen Ostseite
Datum: 25.04.17
Bearbeitet:
Datum: 27.04.17
Fachtechnisch geprüft:
Datum: 03.05.17
Aufgestellt:
Zeichnung Nr. 15-025/041
Maßstab: 1:250
Gesprüft:
Freigegeben:
Unterschrift, Technische Aufsicht
Unterschrift, Fachamtsleiter
\\hamdc01\Card\Card\0925-16-056\BL-250_1.PLT
Gezeichnet
bearbeitet
verfasst