

- Legende:**
- gepl./ vorh./ aufzuh. Baum (gepl. Baumstandorte vorbehalten Ltgsplanung)
  - Hochbord
  - Tiefbord
  - abgesenkter Hochbord
  - gepl./ vorh./ aufz. Beleuchtung
  - gepl. Eichenspaltpfähle
  - gepl./ vorh./ aufzuh. Straßenabl.
  - gepl./ vorh./ aufzuh. LSA
  - gepl./ vorh. Verkehrszeichen mit Nr.
  - RVZ 222-20 265
  - Bit = Betonsteinpflaster
  - Pl = Betongehwegplatten
  - 6KA = Betonwabensteinpflaster
  - Ob = Oberboden mit Rasensaat
  - Beton = frühochfester Straßenbeton
  - Bit = Asphalt
  - 0,75' = Maß inkl. Markierung

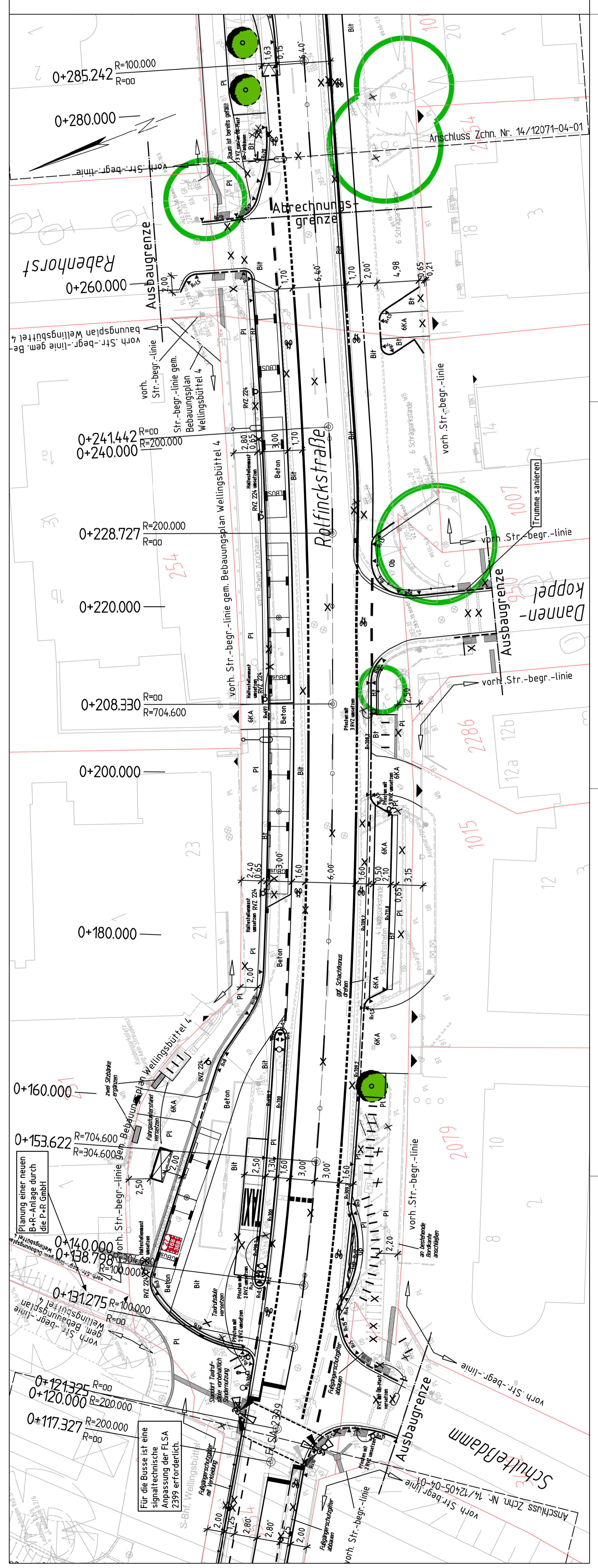

Index	Änderungen und Ergänzungen	Aufgestellt	Datum

**Freie und Hansestadt Hamburg**  
 Landesbetrieb Straßen, Brücken und Gewässer  
 -GF/PB-

Baummaßnahme:  
 Maßnahmenpaket "Rolfinckstraße"  
 hier: Förderung des ÖPNV auf der Straße

Teilbaumaßnahme:  
 MetroBuslinie 27 - Überplanung der Rolfinckstraße zwischen Wellingsbüttler Weg und Rabenhorst, inkl. Haltestelle S-Wellingsbüttel

Planinhalt:  
**Lageplan 02**

Zeichnungs Nr.: 14/12405-04-02 Maßstab: 1:250

Bezeichnet:	gez. [Redacted]	-GF/PB-
Datum:	04.11.2016	-GF/PB-
Aufgestellt:	gez. [Redacted]	-GF/PB-
Datum:	04.11.2016	-GF/PB-
Freigegeben:	gez. [Redacted]	-GF/PB-
Datum:	07.11.2016	-GF/PB-