	Bussonderbord 15,6/28,5x31,2x100
	Hochbordstein 12/15x25x100
	Tiefbordstein 10x25x100
	Tiefbord 8x20x100
	Fahrbahn (Asphalt)
	Buswendeanlage (Beton)
	Gehweg (Betonplatten 50x50x7, grau)
	Sicherheits(trenn)streifen (Betonsteinpflaster 25x25x7, grau)
	Radweg (Betonsteinpflaster 25x25x7, rot)
	Überfahrten (Betonwabensteinpflaster 21,3x12,3x8/10)
	Parkstände (Betonwabensteinpflaster 21,3x12,3x8/10)
	wassergebundene Deckschicht (Grand)
	Grünfläche
	Straßenbeleuchtung
	Trumme
	taktile Leitelemente
	geplante Ersatzpflanzungen
	Rückbau
1	Nummerierung der einzelnen Parkstände

Übersichtsskizze:

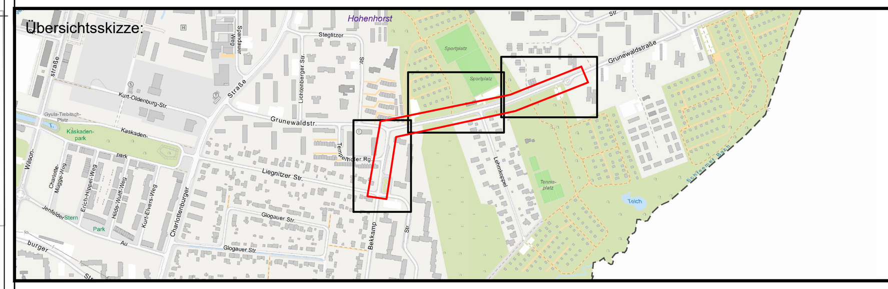

Planverfasser:

FREIE UND HANSESTADT HAMBURG

Landesbetrieb Straßen, Brücken und Gewässer
Geschäftsbereich Straßen
S2 - Planung Infrastruktur Individualverkehr

Index	Änderungen und Ergänzungen	Bearbeitet	Datum

FREIE UND HANSESTADT HAMBURG

Landesbetrieb Straßen, Brücken und Gewässer
Geschäftsbereich Straßen
S2 - Planung Infrastruktur Individualverkehr

Baumaßnahme: Grunewaldstraße	Bearbeitet: - S2 - [redacted] Datum 14.01.21
Teilbaumaßnahme: Verlängerung MetroBus-Linie 10	Aufgestellt: - S2 / PL - [redacted] Datum 14.01.21
Planinhalt: Lageplan	Freigegeben: - S20 - [redacted] Datum 14.01.21
Zeichnungs-Nr.: 18-13189-04-03	
Maßstab: 1:250	