

Schleppkurvenprüfung
3-achsiges Müllfahrzeug
M 1: 500

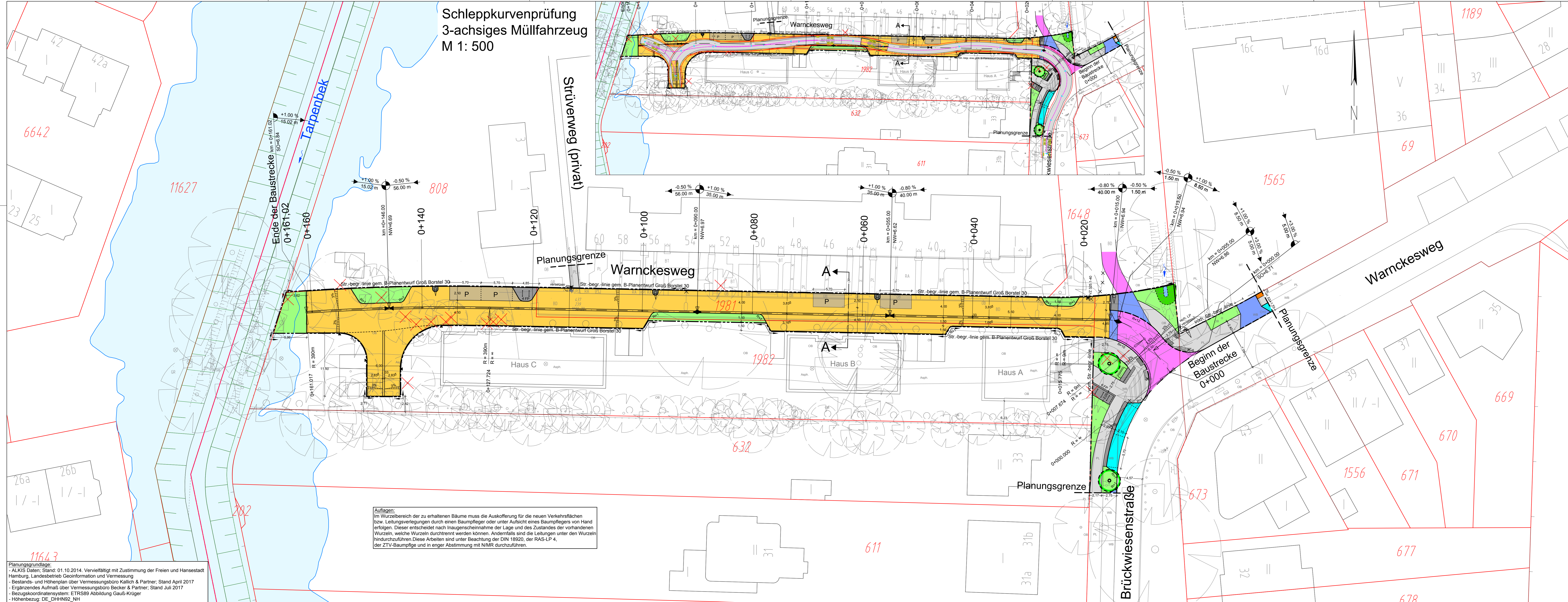

Auflagen:
Im Wurzelbereich der zu erhaltenen Bäume muss die Auskoffnung für die neuen Verkehrsflächen bzw. Leitungsverlegungen durch einen Baumpfleger oder unter Aufsicht eines Baumpflegers von Hand erfolgen. Dieser entscheidet nach Inaugenscheinnahme der Lage und des Zustandes der vorhandenen Wurzeln, welche Wurzeln durchtrennt werden können. Andernfalls sind die Leitungen unter den Wurzeln hindurchzuführen. Diese Arbeiten sind unter Beachtung der DIN 18920, der RAS-LP 4, der ZTV-Baumpflege und in enger Abstimmung mit NMR durchzuführen.

Planungsgrundlage:
-ALKIS Daten; Stand: 01.10.2014. Vervielfältigt mit Zustimmung der Freien und Hansestadt Hamburg, Landesbetrieb Geoinformation und Vermessung
- Bestands- und Höhenplan über Vermessungsbüro Kallich & Partner; Stand April 2017
- Ergänzendes Aufmaß über Vermessungsbüro Becker & Partner; Stand Juli 2017
- Bezugskordinatensystem: ETRS89 Abbildung Gauß-Krüger
- Höhenbezug: DE_DHHNS2_NH

- gepl./ vorh./ aufzuh./ umzub. Straßenablauf
- Asphaltfahrbahn, Belastungsklasse Bk 1,0
- Pflasterbelag
- Überfahrten
- Gehweg und sonstige Nebenflächen, Platte
- Sicherheitstreifen, Aufstellfläche
- Parkstand
- Parkstand
- Kleinpflaster
- Glensanda
- Grünfläche
- Böschung
- Gewässersohle
- AS = Aufmerksamkeitsstreifen / BS = Begrenzungsstreifen
- RF = Richtungsfeld / LS = Leitstreifen
- SF = Sperrfeld
- Flurstücksgrenze
- in Aussicht genommene Straßenbegrenzungslinie
- Straßenbegrenzungslinie gem. B-Plan
- Planungsgrenze
- Überschwemmungsgebiet

- vorhanden
- geplant
- entfällt
- abges. Hochbord
- Hochbord
- Tiefbord
- Befestigungswechsel
- Fahrbahnmarkierung
- Fahrbahnmarkierung
- Beleuchtungsanlage
- Lichtsignalanlage
- Fahrradablenkbügel
- Baum
- Poller

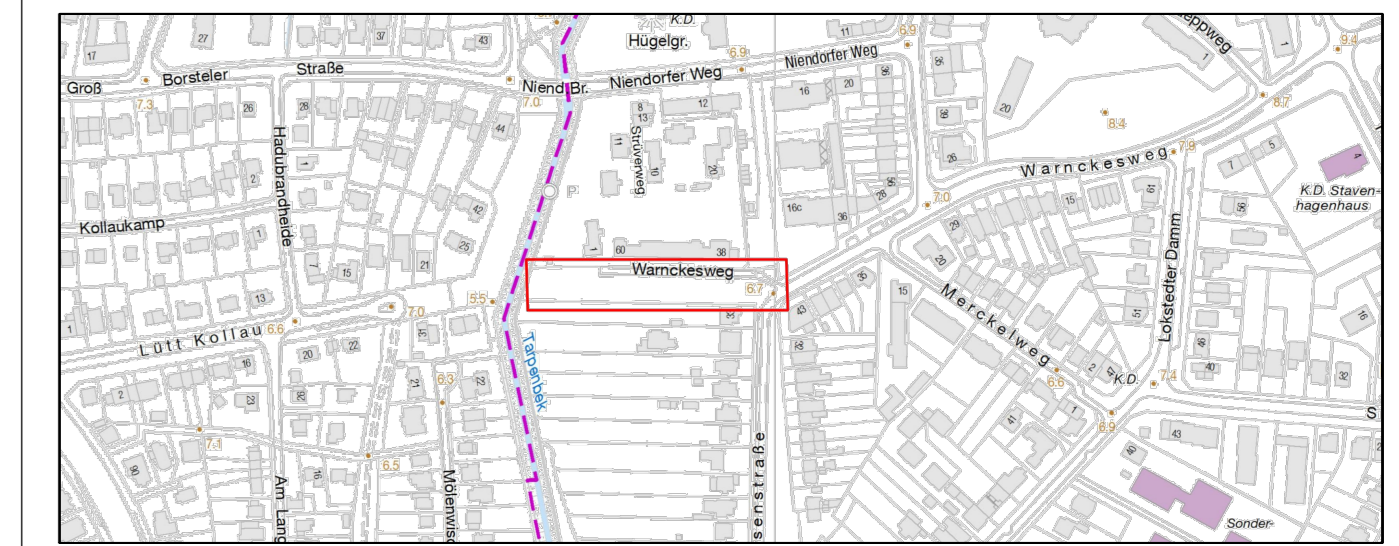

| | | | |
|----------------------|---|---|-----------|
| Bedarfsträger: | | Freie und Hansestadt Hamburg Landesbetrieb Immobilienmanagement und Grundvermögen | |
| Realisierungsträger: | | Freie und Hansestadt Hamburg Bezirksamt Hamburg - Nord Dezernat Wirtschaft, Bauen und Umwelt Fachamt Management des öffentlichen Raumes Tiefbau | |
| Baumaßnahme: | Liegenschaftserschließung Bebauungsplanentwurf Groß Borstel 30 | Datum: | |
| Teilbaumaßnahme: | Straßenbau Warncesweg / Brückwiesenstraße | Bearbeitet: | |
| Planinhalt: | Lageplan Verkehrsplanung | Unterschrift: | N/MR 2215 |
| Zeichnung Nr.: | N/MR2-2017-006-LP | Datum: | |
| Maßstab: | 1 : 250 | Fachtechnisch geprüft: | |
| Datum: | | Unterschrift: | N/MR 220 |
| Geprüft: | | Datum: | |
| | | Freigegeben: | |
| | | Unterschrift: | N/MR-L |