

**Legende - Verkehrsplanung**

	Hochbord		gepl./ zu fällender/ vorh. Baum
	Hochbord abgesenkt mit Hänger		gepl./ vorh. Beleuchtung
	Tiefbord		Fahrradhaltebügel
	Achse		vorh./ aufzuh. Trumme
	Bussonderbord mit Übergangstein		gepl./ zu regulierende Trumme mit Anschlussleitung
	Bodenindikatoren für Blinde und Sehbehinderte		gepl./ vorh. Schaltschrank
	vorh. Schmutzwassersiel		gepl./ vorh. Briefaufbewahrungskasten
	vorh. Regenwassersiel		gepl./ vorh. LSA Schaltschrank
	vorh. Mischwassersiel		gepl./ vorh. Fahrradhäuschen

**Lagebezugssystem:**  
ETRS 89, Abbildung Gauß-Krüger (LS 320)

**Vermessungsgrundlage:**  
- Ingenieur- und Vermessungsbüro H.u P., Stand 26.06.2017

**Nachrichtliche Darstellung folgender Plangrundlagen:**

- ALKIS
- Freiflächenplan Barmbek-Süd 37, Büro arbos, Stand: 04.09.2015
- LSBG K0216-02-04, Stand 17.03.2015
- LSBG K1296-01-00, Stand 17.03.2015
- LSBG K1474-02-00, Stand 17.03.2015
- LSBG K1428-01-00, Stand 26.03.2015

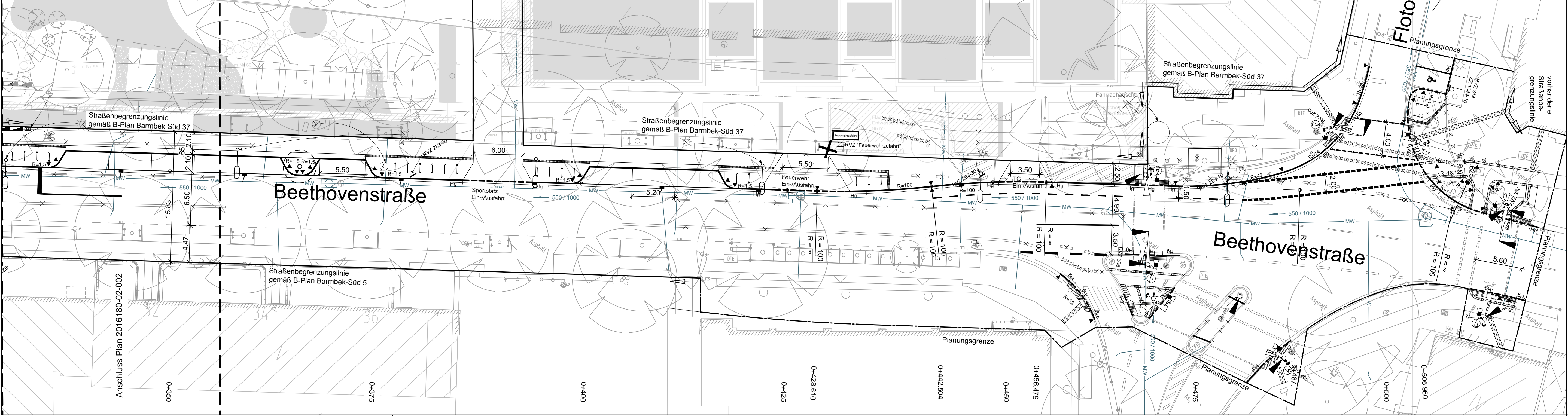

**Planverfasser:**

**ARGUS**  
STADT UND VERKEHR - PARTNERSCHAFT mbB  
Admiralitätsstraße 59  
20459 Hamburg  
www.argus-hh.de

Telefon: +49 (40) 309 709-0  
Telefax: +49 (40) 309 709-199  
E-Mail: kontakt@argus-hh.de

Zeichnungsnummer: 2016180-02-006	Datum: 27.10.2017	Gezeichnet: Evers	Bearbeitet: Steinert	Verfasst:
-------------------------------------	----------------------	----------------------	-------------------------	-----------

Index	Änderungen und Ergänzungen	Bearbeitet (Name)	Leit- / Kurzzeichen und Unterschrift	Datum

**Bedarfsträger:** Freie und Hansestadt Hamburg  
Bezirksamt Hamburg - Nord  
Dezernat Wirtschaft, Bauen und Umwelt  
Fachamt Management des öffentlichen Raumes  
Tiefbau

**Realisierungsträger:** Freie und Hansestadt Hamburg  
Bezirksamt Hamburg - Nord  
Dezernat Wirtschaft, Bauen und Umwelt  
Fachamt Management des öffentlichen Raumes  
Tiefbau

<b>Baumaßnahme:</b> Private Erschließung Beethovenstraße, B-Plan Barmbek-Süd 37	Datum: ..... Bearbeitet: Unterschrift, N/MR 2219a
<b>Teilbaumaßnahme:</b> Straßenbau - Schlussverschiebung	Datum: ..... Fachtechnisch geprüft: Unterschrift, N/MR 220
<b>Planinhalt:</b> verkehrstechnischer Lageplan Blatt 3/3	Datum: ..... Aufgestellt: Unterschrift, N/MR 20
<b>Zeichnung Nr:</b> N/MR22-2015-024-LP-06	Maßstab: 1:250
Datum: ..... Geprüft:	Datum: ..... Freigegeben: Unterschrift, N/MR-L
Unterschrift, Technische Aufsicht	