

JUGENDHILFEPLANUNG ALTONA 2025

Lenkungsgruppe JHP
Mai 2024

AGENDA

- ① Was bisher geschah
- ② Sachstand
- ③ Planungen / Meinungsbild

1

§ 80 SBG VIII - JUGENDHILFEPLANUNG

(1) Die Träger der öffentlichen Jugendhilfe haben im Rahmen ihrer Planungsverantwortung...

1. den Bestand an Einrichtungen u. Diensten festzustellen,
2. den Bedarf unter Berücksichtigung der Wünsche, Bedürfnisse und Interessen der jungen Menschen und der Erziehungsberechtigten für einen mittelfristigen Zeitraum zu ermitteln und
3. die zur Befriedigung des Bedarfs notwendigen Vorhaben rechtzeitig und ausreichend zu planen; dabei ist Vorsorge zu treffen, dass auch ein unvorhergesehener Bedarf befriedigt werden kann.

1

AUFTRAG

Seit Beauftragung durch den JHA arbeitet das Jugendamt stetig an der Aktualisierung der Jugendhilfeplanung (JHP).

Ziel:

Eine langfristige, übergeordnete und innerhalb des Bezirksamtes abgestimmte Planung zu den regionalen Leistungsbereichen:

- Offener Kinder- und Jugendarbeit (OKJA)
- Jugendsozialarbeit (JSA)
- Familienförderung (FamFö) und
- Sozialräumlicher Angebote der Jugend- und Familienhilfe (SAJF).

1

LENKUNGSGRUPPE

Die Lenkungsgruppe JHP Altona setzt sich aus vielen Fachkräften der Jugendhilfe des Bezirkes Altona zusammen.

✓ **4 Mitglieder aus dem Fachamt
Jugend- und Familienhilfe**

✓ **8 Mitglieder
der SRTs**



✓ **JHA: Unterausschuss
Beteiligung v. Kinder
und Jugendlichen**

✓ **2 Mitglieder der AG 78 SGB VIII**

1

ZEITLEISTE

2022

JA erstellt erste Sozialdatenanalyse /Auswertung der HzE-Daten
In den SRTs wird Methode zur Erhebungen der Bedarfe entwickelt

2023

Durchführung der Erhebung
durch die SRTs

Zusammenführung von
Sozialdatenanalyse, HzE-Daten
und den Bedarfsmeldungen.

Abgleich mit den vorhandenen
Einrichtungen, Projekten und
Angeboten

Jan

Juli

Dez

1. Halbjahr 2023

2. Halbjahr 2023

1

ZEITLEISTE

2024

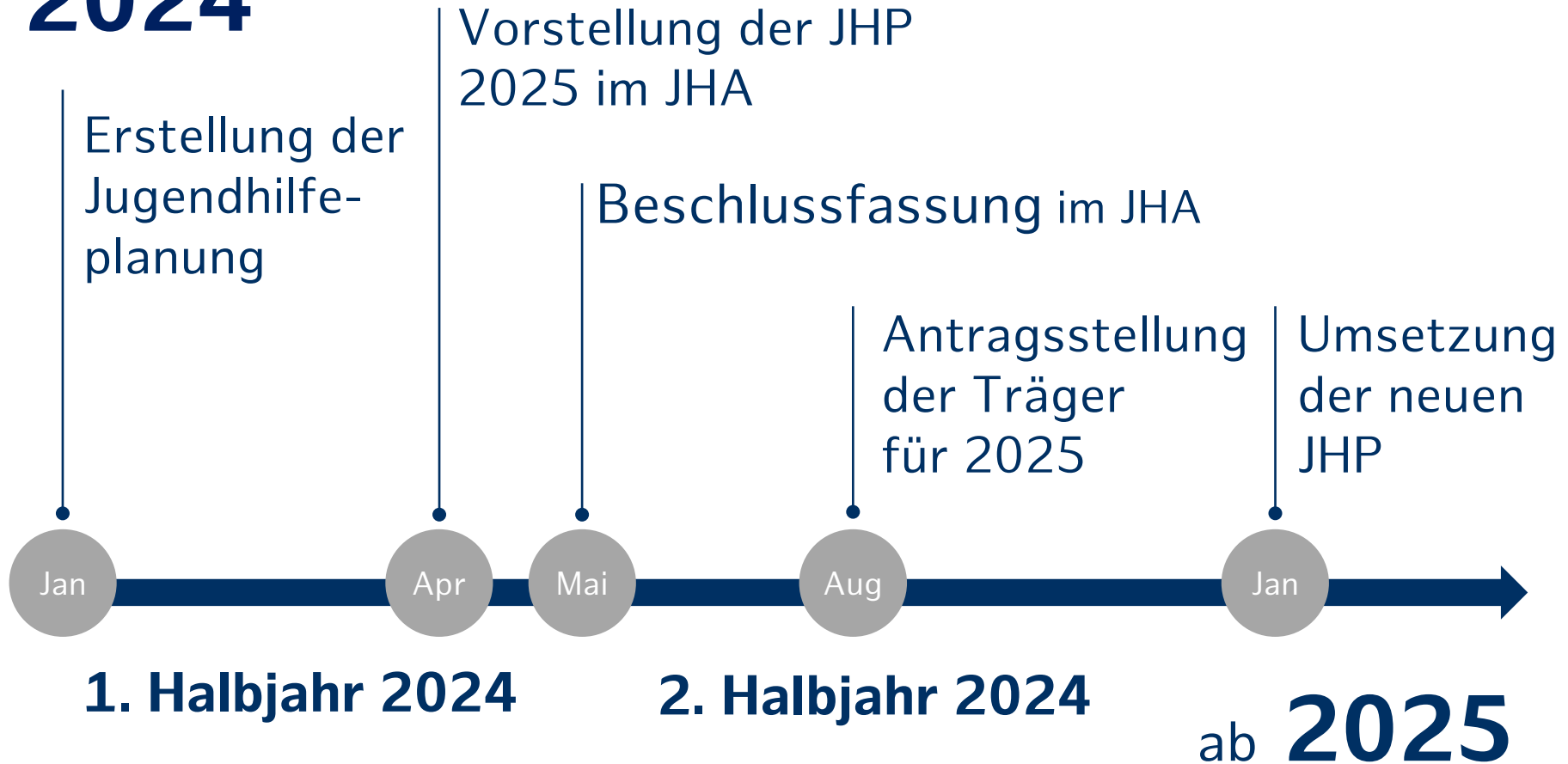

SACHSTAND

✓ Leitfragengestützte Expertenbefragung

Die Mitglieder der Sozialraumteams, als Expert:innen ihrer Arbeit, der Einrichtungen und Sozialräume wurden befragt. Die Befragung ist beendet. Ergebnisse liegen vor.

✓ Auswertung von statistischen Zahlen

Bewertung der Erkenntnisse durch das Jugendamt.
(RISE, HzE, SAJF, Berichtswesen KJ/JSA und FamFö etc.)

✓ Onlinebefragung der Bürger:innen im Bezirk Altona

Befragungszeitraum: 30.08. – 31.10.2023

ERGEBNISSE DER SRT-EXPERTENBEFRAGUNG



ASD-NUTZUNG

SAJF ANGEBOTE

AUSWERTUNG SAJF-ANGEBOTE ASD

Was wird am häufigsten genutzt in den ASD-Abteilungen?

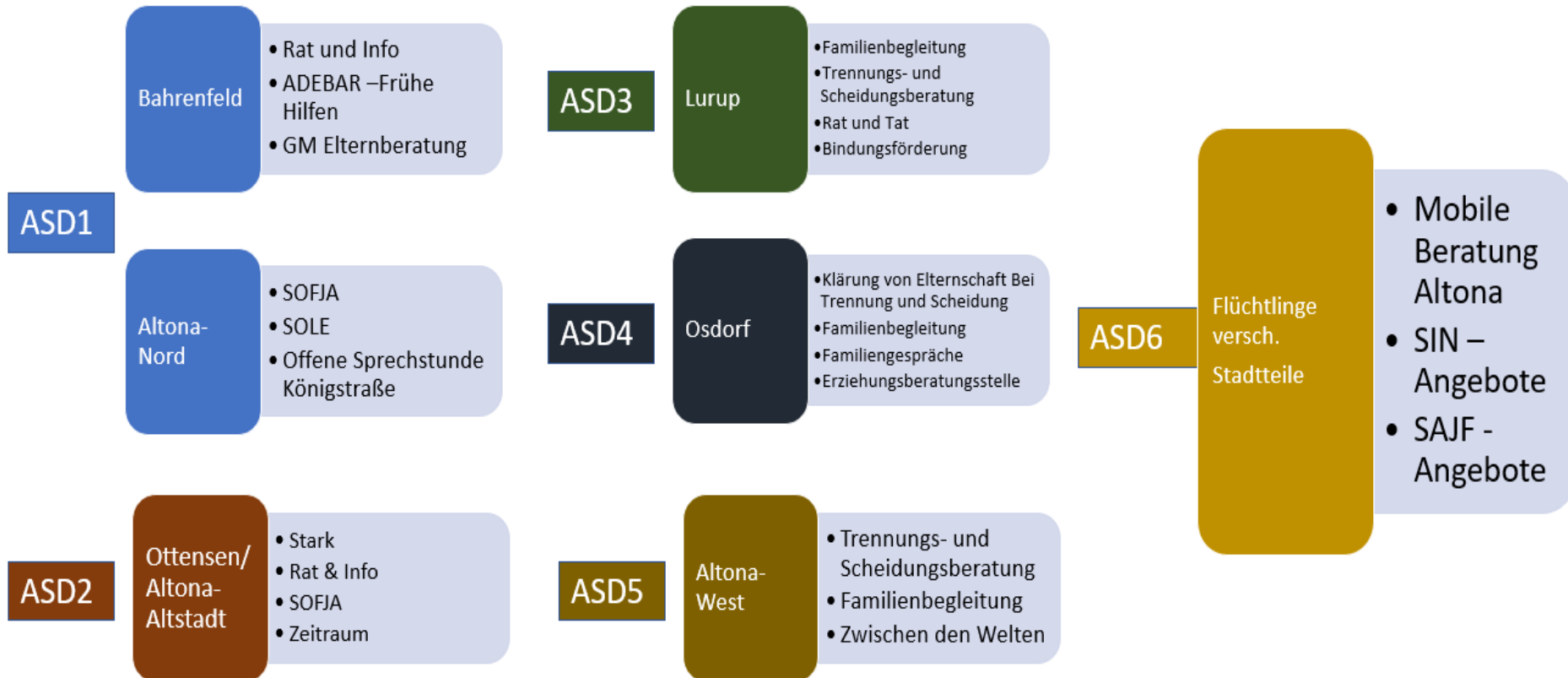

AUSGEWÄHLTE BEVÖLKERUNGSZAHLEN NACH STADTTTEILEN

Planungsraum		unter 18 Jahre	Kinder von Alleinerziehenden	U15 in SGB II Bezug	15-25-Jährige in SGB II Bezug	unter 25 J. in SGB II Bezug	VZÄ OKJA
1	Altona Altstadt	4433	1205	813	385	1198	12
2	Altona Nord	4348	1205	572	273	845	7,15
3	Ottensen	5353	1314	367	226	593	5
4	Bahrenfeld	5036	1005	704	389	1093	6,85
10	Sternschanze	1086	328	199	101	300	5
6	Lurup	7494	1673	1594	586	2180	8
7	Osdorf	5315	1573	1425	630	2055	10,46
5	Groß Flottbek, Othmarschen	5629	661	156	61	217	2
8	Blankenese, Nienstedten, Iserbrook	6006	952	235	80	315	2,2
9	Sülldorf, Rissen	4845	741	504	190	694	1

AUSGEWÄHLTE BEVÖLKERUNGSAZAHLEN NACH STADTTTEILEN

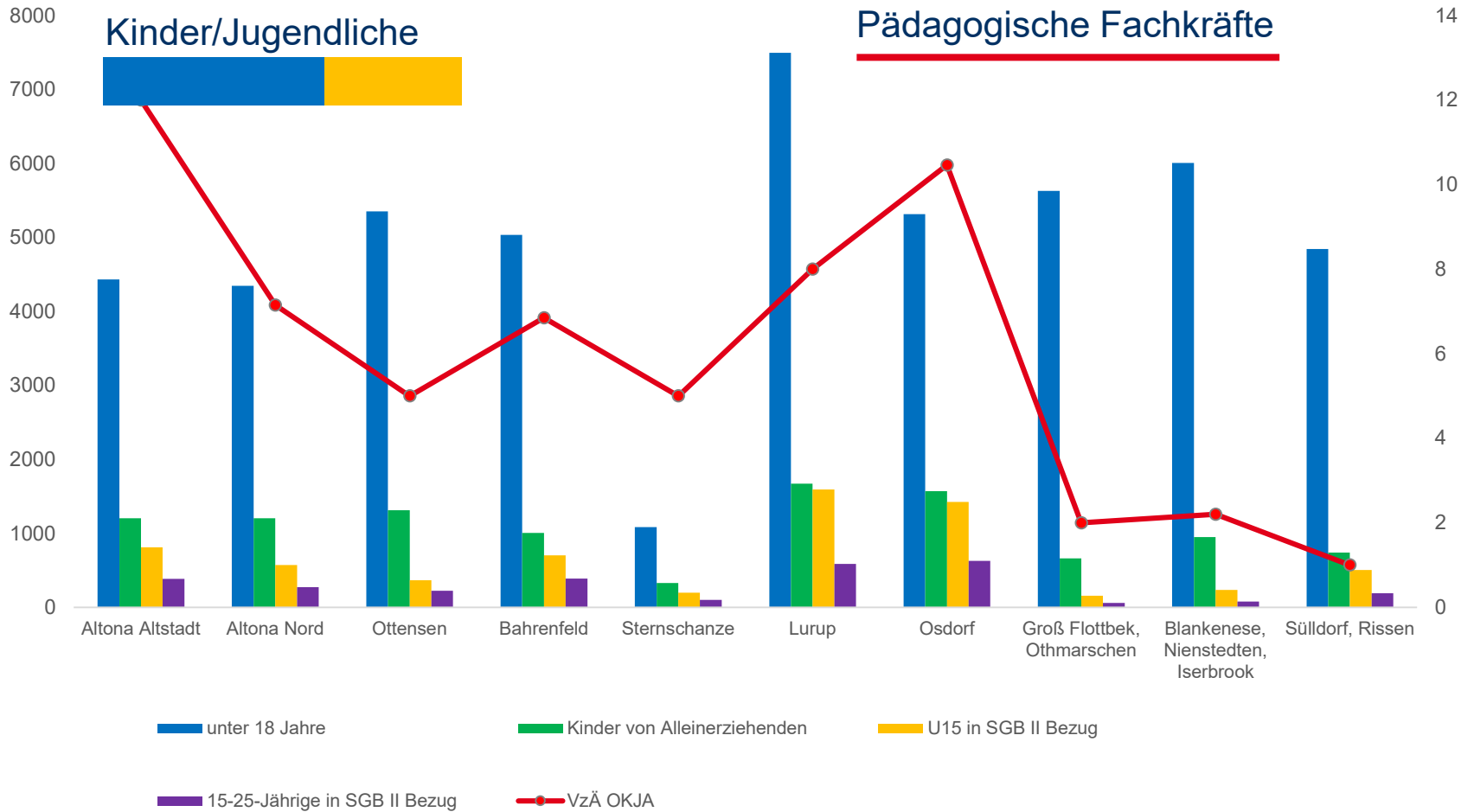

ZAHLEN DES ASD

HILFEN ZUR ERZIEHUNG

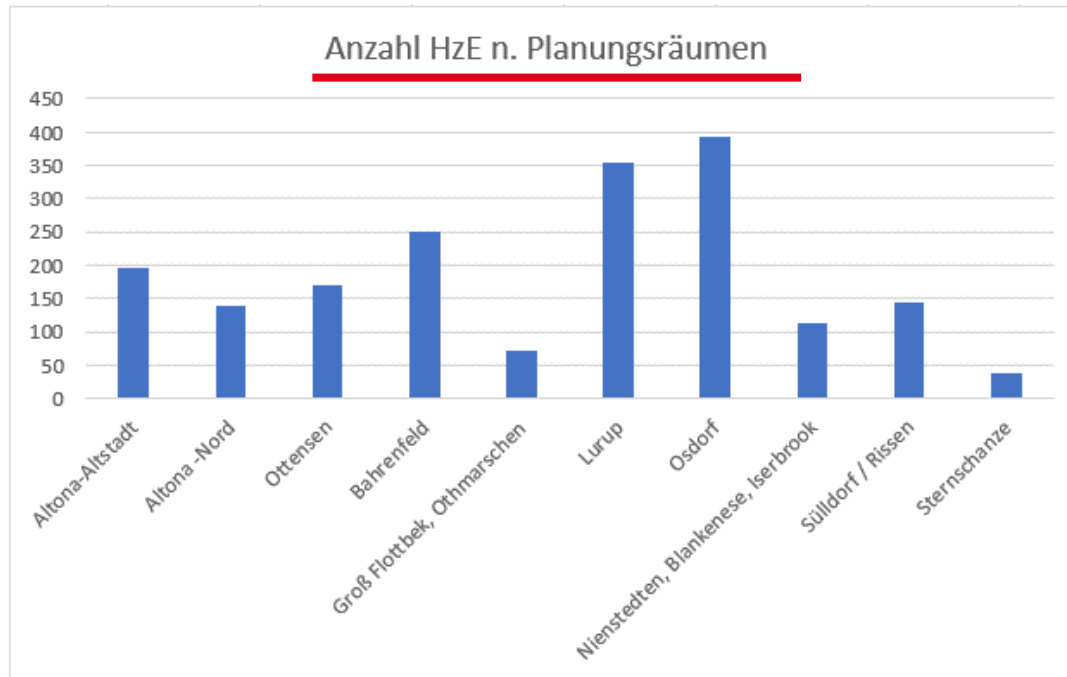

Planungsräume mit Gesamtzahl HzE		
Planungsraum	Stadtteil	Gesamtzahl HzE
1	Altona-Altstadt	195
2	Altona -Nord	138
3	Ottensen	169
4	Bahrenfeld	250
5	Groß Flottbek, Othmarschen	71
6	Lurup	354
7	Osdorf	392
8	Nienstedten, Blankenese,	112
9	Sülldorf / Rissen	144
10	Sternschanze	39
		1.864

ZAHLEN DES ASD HILFEN ZUR ERZIEHUNG

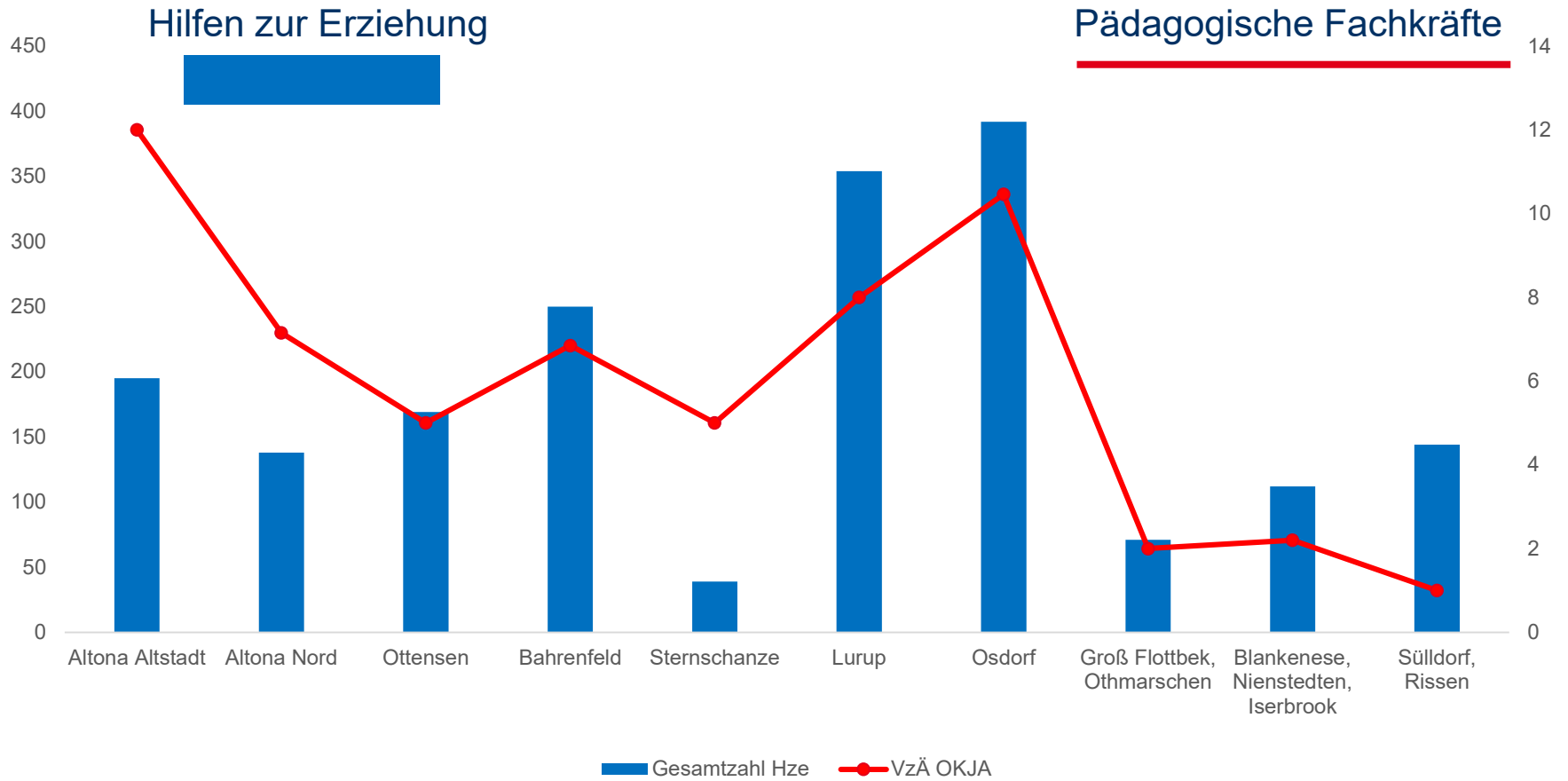

STADTTEILSCHULEN UND JUGENDHILFEFEINRICHTUNGEN (OKJA)

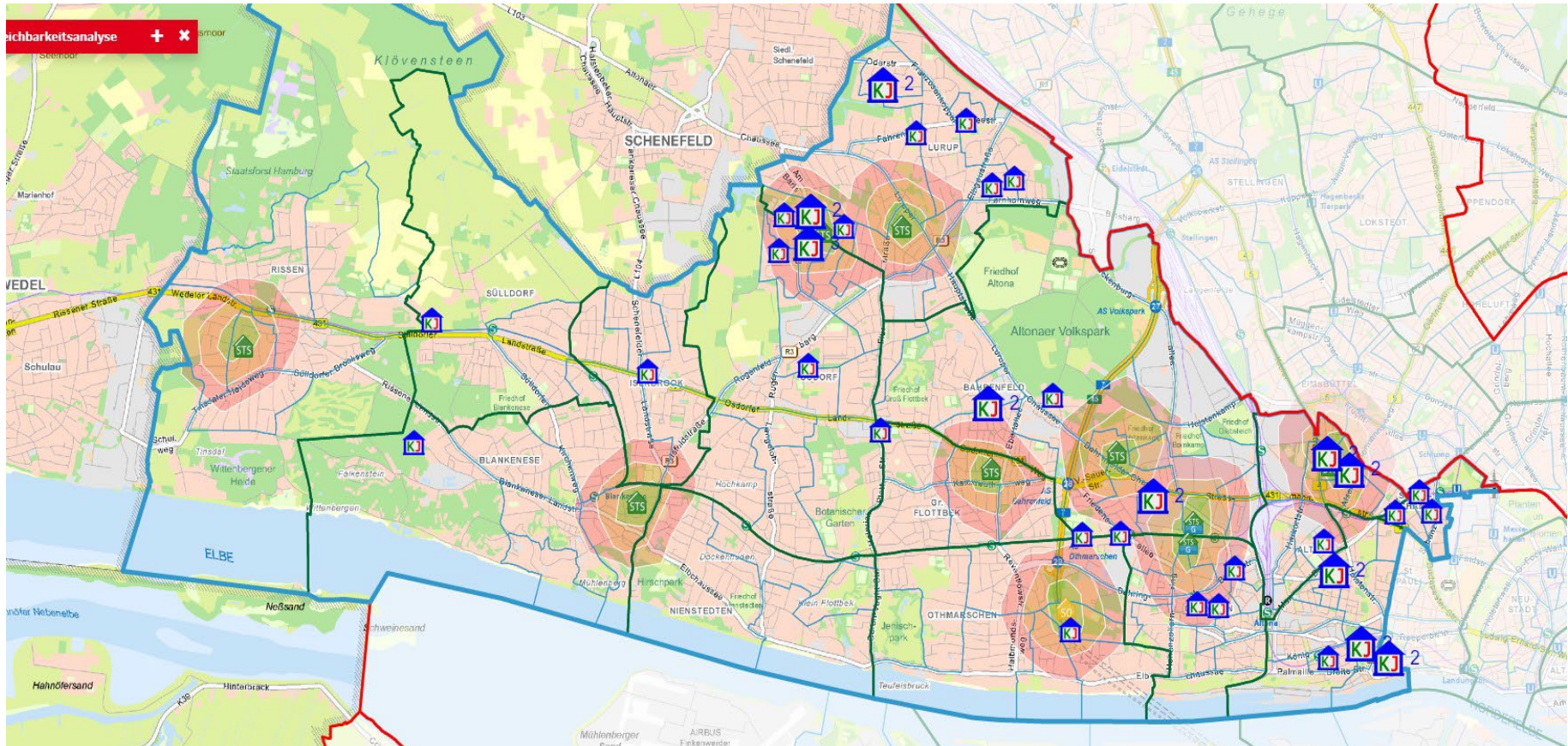

2

BEVÖLKERUNGSZAHLEN IM VERHÄLTNIS

PLANUNGSRAUM	VZÄ OKJA	U 25 in SGB II- Bezug	Verhältnis	U 18	Verhältnis
Altona-Altstadt	12	1198	1 : 100	4433	1 : 369
Altona-Nord	7,15	845	1 : 118	4348	1 : 608
Ottensen	5	593	1 : 119	5353	1 : 1071
Sternschanze	5	300	1 : 60	2021	1 : 404
Bahrenfeld	6,85	1093	1 : 160	5036	1 : 735
Groß Flottbek, Othmarschen	2	217	1 : 109	5629	1 : 2815
Lurup	8	2180	1 : 273	7494	1 : 937
Osdorf	10,46	2055	1 : 196	5315	1 : 508
Blankenese, Iserbrook, Nienstedten	2,2	315	1 : 144	6006	1 : 2730
Rissen, Sülldorf	1	694	1 : 694	4845	1 : 4845

VERGLEICH

In **Altonas Westen** leben ca. 16.500 Minderjährige.

Im Bereich OKJA arbeiten ca. 5,2 VZÄ in 4 Einrichtungen.

In **Altona-Altstadt, Altona-Nord, Sternschanze und Ottensen** leben ca. 16.155 Minderjährige.

Im Bereich OKJA arbeiten hier ca. 29,5 VZÄ an 16 Standorten.

Die Angebote im Altona Westen müssen gestärkt und ausgebaut werden.

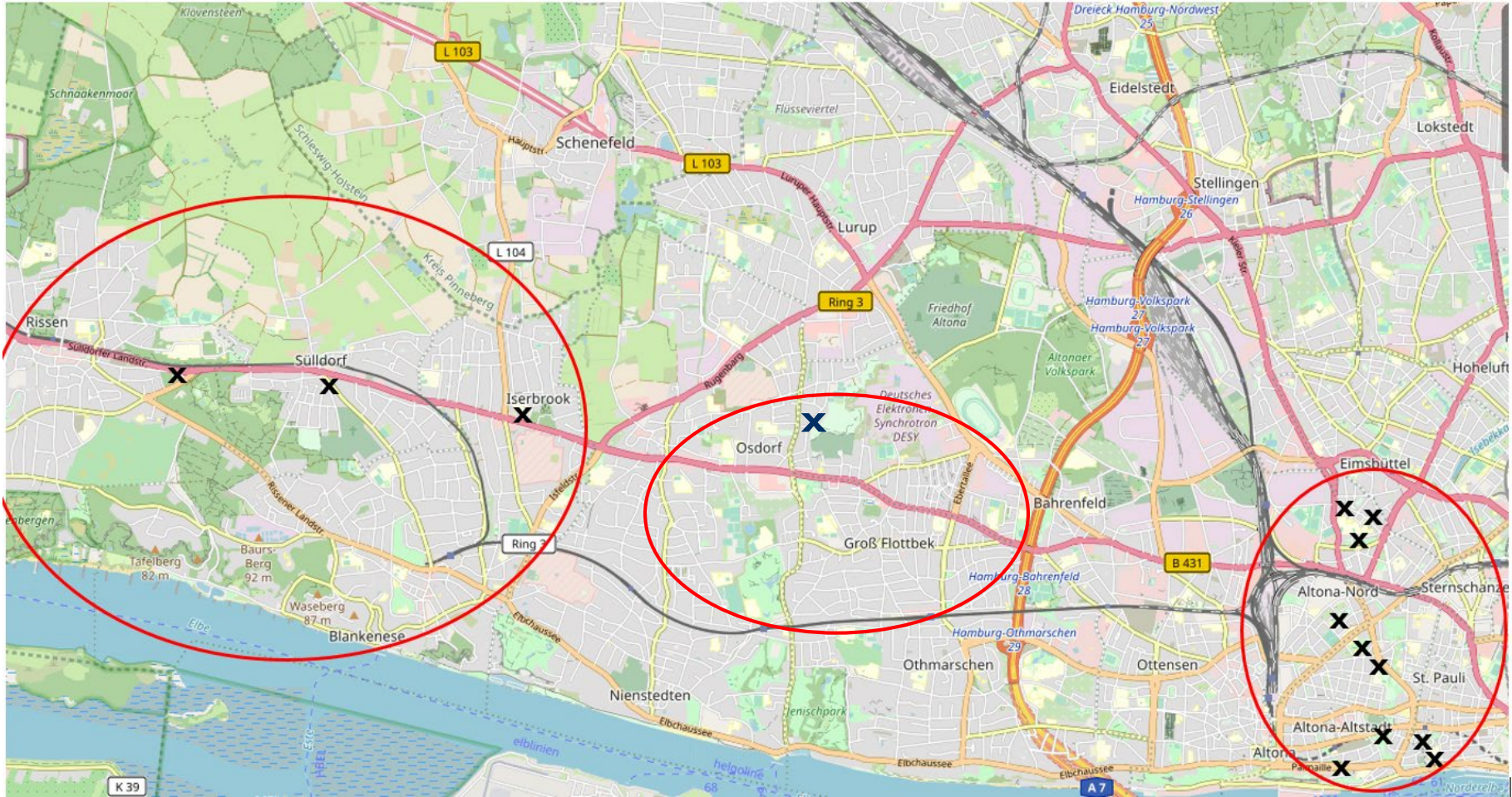

VORSCHLAG DES AMTES

Die aus der JHP resultierenden Schlussfolgerungen wurden nun als **vier Empfehlungen** zur Schwerpunktsetzung für die Leistungen in den genannten Arbeitsbereichen der Jugendhilfe Altona formuliert:

- **Altonas Westen stärken**
- **Psychosoziale Gesundheit**
- **Jugend im Öffentlichen Raum**
- **Erarbeitung einer Planungskultur zur integrierten Jugendhilfeplanung Altona**

WIR BITTEN UM EIN MEINUNGSBILD VIELEN DANK

