

Kreis Herzogtum Lauenburg
Fachdienst Straßenverkehr
Frau Weniger o.V.i.A.
Postfach 1140
23901 Ratzeburg

Linienverkehr mit Kraftfahrzeugen nach § 42 PBefG:**Linien des Teilnetzes RZ1-4 Südlauenburg****hier: Änderung der Genehmigung:
dauerhafte Verschwenkung der Linie X80**

Sehr geehrte Frau Weniger,

mit Ende der Bauarbeiten an der Strecke der U-Bahnlinien 2 und 4 zwischen den Haltestellen Hammer Kirche und Billstedt Anfang Mai 2024 soll die Expressbuslinie X80 den bislang baustellenbedingten Umleitungsweg über die Diagonalstraße und B5 dauerhaft beibehalten. Durch diese Maßnahme kann die gestiegene Nachfrage aus dem Bereichen Lauenburg, Geesthacht und Hamburg-Lohbrügge besser abgedeckt und der Betrieb zudem stabilisiert werden.

Die Haltestellen Bauerberg und Billstedter Hauptstraße sollen in diesem Zuge nicht mehr bedient werden. Fahrgäste, die bislang diese Haltestellen benutzt haben, haben mit der Linie X32 von Bergedorf kommend mit Umstieg an der Horner Rampe und der Stadtbuslinie 116 mit unmittelbarer Anbindung auf die U-Bahnhaltestellen Hammer Kirche, Rauhes Haus und Billstedt, die nach Abschluss der oben genannten Bauarbeiten allesamt barrierefrei ausgebaut sind, Anschluss an in Richtung Hamburger Innenstadt, als auch an die Metrobuslinie 12 und 29 am U-Bahnhof Billstedt in Richtung Bergedorf und Boberg.

Diese Maßnahme dient auch zur Stabilisierung des Betriebs der Linie.

Geschäftsführung:
Dr. Lorenz Kasch, Dr. Britta Oehrich
Aufsichtsratsvorsitzender:
Staatsrat Martin Bill
Sitz der Gesellschaft: Hamburg
Steuernummer: 27 277 00857
USt-IdNr.: DE 118 509 856
Amtsgericht Hamburg HRB 138378

Bankverbindung:
Hamburg Commercial Bank AG
IBAN: DE16 2105 0000 0144 4930 00
BIC/SWIFT: HSHNDEHHXXX

Im Einzelnen wird in Abstimmung mit der HVV Hamburger Verkehrsverbund GmbH beantragt:

- **Zustimmung zur Entbindung von der Betriebspflicht für die Haltestellen Billstedter Hauptstraße und Bauerberg durch die Linie X80.**
- **Zustimmung zur Verschwenkung des Linienwegs zwischen den Haltestellen U Burgstraße und Boberg über die Diagonalstraße und B5.**
- **Zustimmung zu den diesem Antrag in der Anlage beiliegenden, ab dem 06.05.2024 geltenden Fahrplan.**

Die Linienlänge einschließlich aller Linienzweige und Unterlinien für die Linie X80 beträgt 49,05 Kilometer.

Die aktualisierte Linienverlaufsskizze, eine Detailskizze des veränderten Bereiches der Linienführung, das aktualisierte Haltestellenverzeichnis sowie der ab dem 06.05.2024 gültige Fahrplan liegt diesem Antrag bei.

Wir bitten um Zustimmung.

Mit freundlichen Grüßen

Verkehrsbetriebe Hamburg-Holstein GmbH

Recht / Vertragsmanagement

Anlagen

- Haltestellenverzeichnis Stand Mai 2024,
- Linienverlaufsskizze Stand Mai 2024,
- Detailskizze Linienabschnitt U-Burgstraße - Boberg
- Fahrplan Linie X80 gültig ab 06.05.2024

Expressbuslinie X80**Lauenburg – Bergedorf – Hamburg, Innenstadt**

(Anlage zur Genehmigungsurkunde)

Haltestellenverzeichnis:

- (1) Lauenburg, ZOB
- (2) Lauenburg, Albinusstraße
- (3) Lauenburg, Sportplatz
- (4) Glüsing, Berliner Straße
- (5) Schnakenbek, Twiete
- (6) Grünhof, Krukower Weg
- (7) Grünhof, Steinberg
- (8) Geesthacht, Grüner Jäger
- (9) Geesthacht, Waldfriedhof
- (10) Geesthacht, Jugendherberge
- (11) Geesthacht, Berliner Straße
- (12) Geesthacht, ZOB
- (13) Geesthacht, An der Post
- (14) Geesthacht, Düneberger Straße
- (15) Geesthacht, Schäferstrift
- (16) Geesthacht, Besenhorst
- (17) Lehfeld
- (18) Bf. Bergedorf
- (19) Sander Markt
- (20) Alte Holstenstraße
- (21) Lohbrügger Markt
- (22) Lohbrügger Kirchstraße
- (23) Grandkoppel.
- (24) BG Klinikum Boberg
- (25) Boberg
- (26) U Burgstraße
- (27) Borgfelder Straße
- (28) U S Berliner Tor (Beim Strohhouse)
- (29) Hauptbahnhof / ZOB
- (30) Hauptbahnhof / Steintordamm
- (31) Hauptbahnhof / Steintorwall
- (32) Jakobikirchhof (Mö)
- (33) Rathausmarkt
- (34) U Rödingsmarkt (Großer Burstah)

Expressbuslinie X80 Linienabschnitt Lauenburg – Bergedorf

(ohne Maßstab)

Stand April 2024

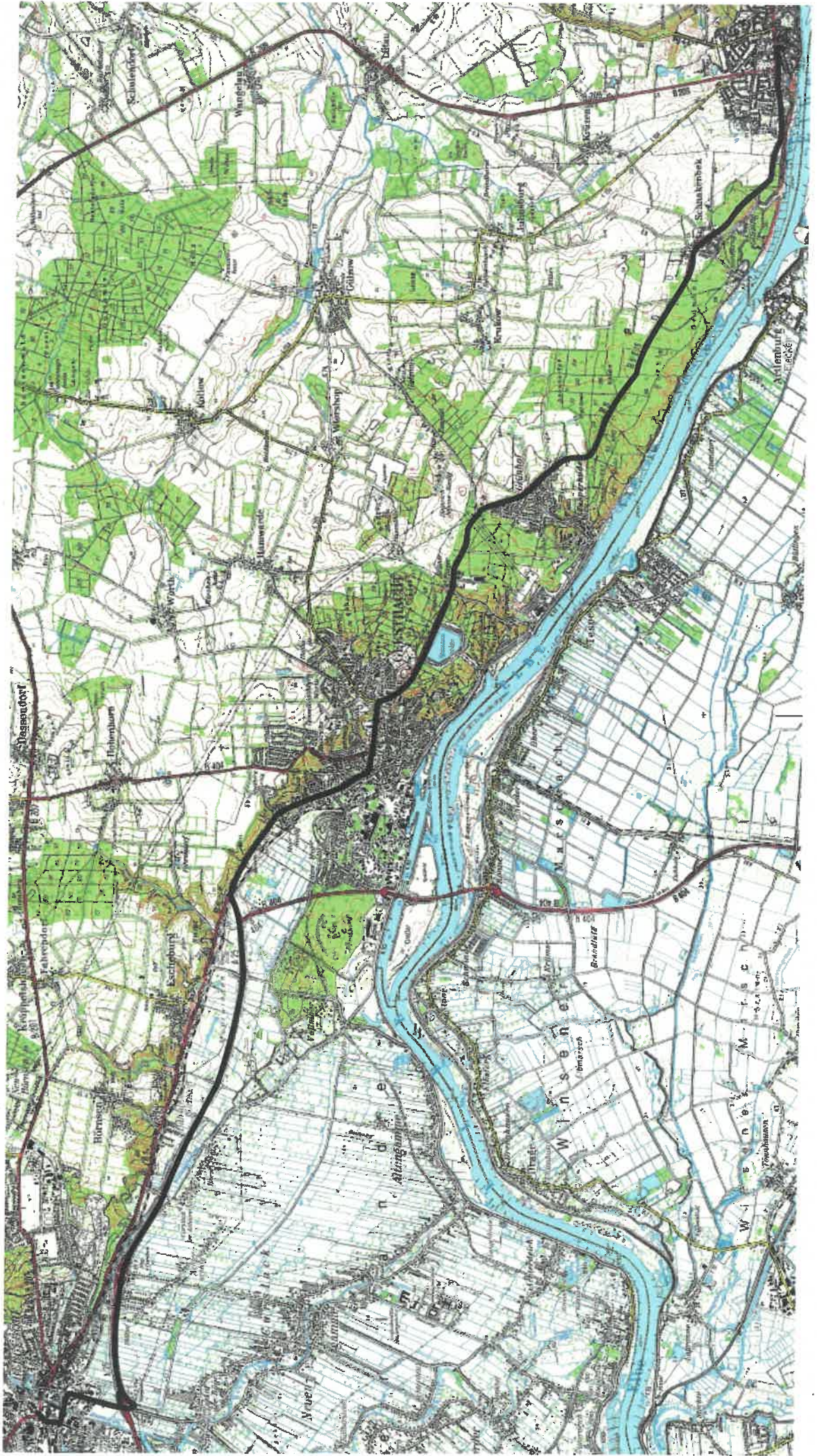

Expressbuslinie X80 Linienabschnitt Bergedorf - Hamburg, Innenstadt

(ohne Maßstab)

Stand April 2024

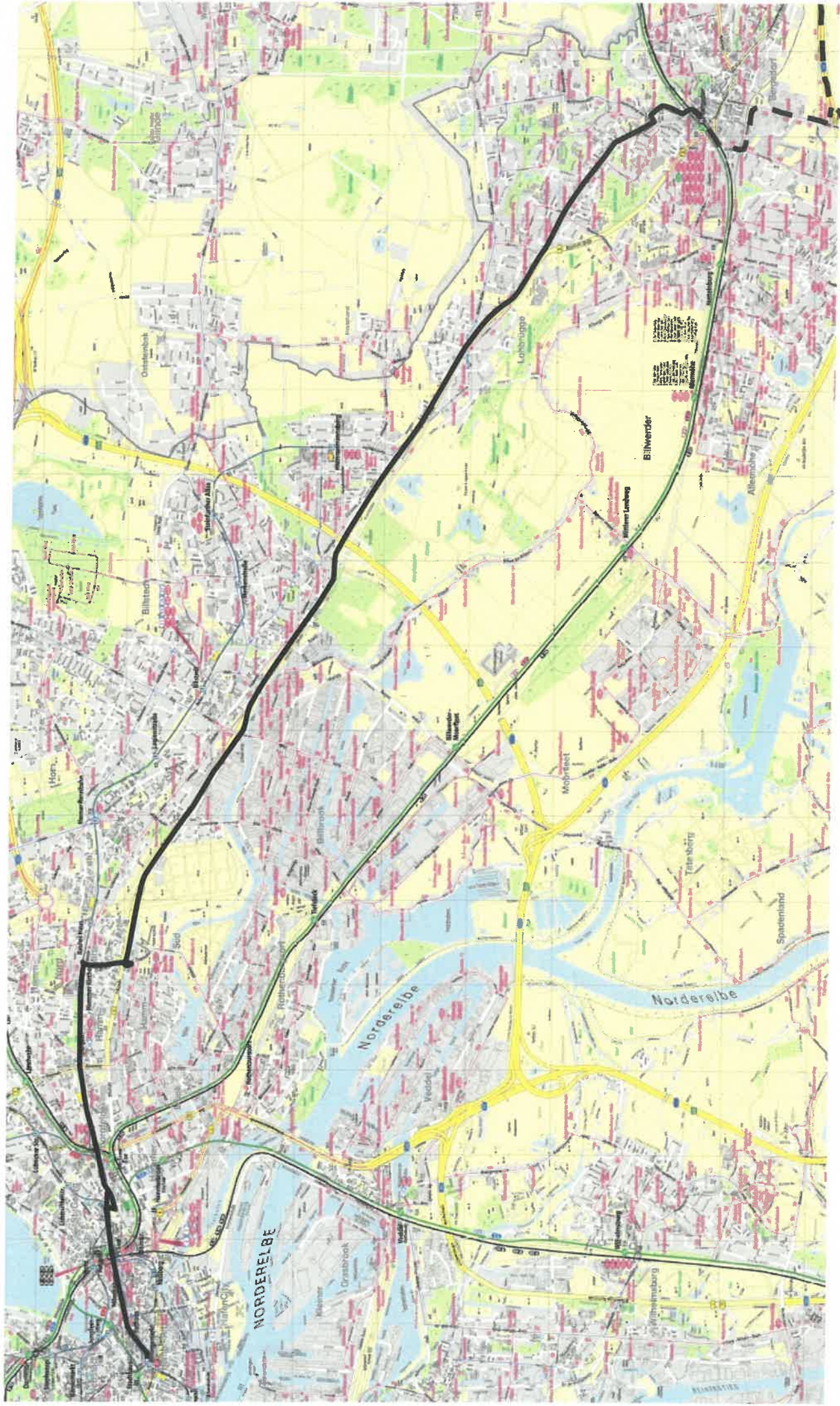

DETAILSSKIZZE
Expressbuslinie X80 Hamburg – Lauenburg
Bereich U Burgstraße - Boberg

(Anlage zur Genehmigungsurkunde)
(ohne Maßstab)

Stand: April 2024

