

Legende:

- Gehweg, Grandfläche; gemäß ReStra/ RStO; Tafel 6, Zeile 2
- Gehweg, Betonplatten; gemäß ReStra/ RStO; Tafel 6, Zeile 2
- Gehweg, Betonpflastersteine; gemäß ReStra/ RStO; Tafel 6, Zeile 2
- Gehweg, Betonpflastersteine umlegen
- Gehweg, Kleinpflaster (taktile Einfassung); in Anlehnung an ReStra/ RStO; Tafel 6, Zeile 2
- Sitzbankfläche, Großpflaster geschliffen; in Anlehnung an ReStra/ RStO; Tafel 6, Zeile 2
- Randeinfassung, Großpflaster, 2-reihig
- Fahrbahn, Großpflaster umlegen
- Überfahrt, Wabenpflaster umlegen
- Grünfläche
- Stauden und Gräser
- Grünfläche aufbereiten
- vorh. Straßenbegrenzungslinie gem. B-Plan / Alkis
- vorh. Flurstücksgrenze gem. B-Plan / Alkis
- vorh. Hochbord/ Tiefbord/ Abgrenzungslinie
- vorh. Hochbord abgesenkt
- gepl. Tiefbord
- gepl. Hochbord
- gepl. Abgrenzungslinie
- gepl. Hecke
- gepl. "Hamburger Gitter" entfällt
- vorh. Baum / Baumfällung / gepl. Baum
- vorh. Beleuchtung
- vorh. Trumme
- vorh. Verkehrszeichen / gepl. Verkehrszeichen
- vorh. Fahrradbügel / gepl. Fahrradbügel
- gepl. Hockerbank / gepl. Sitzbank / gepl. Sitzbank mit Armlehnen
- gepl. Papierkorb
- vorh. Eichenspatpfahl

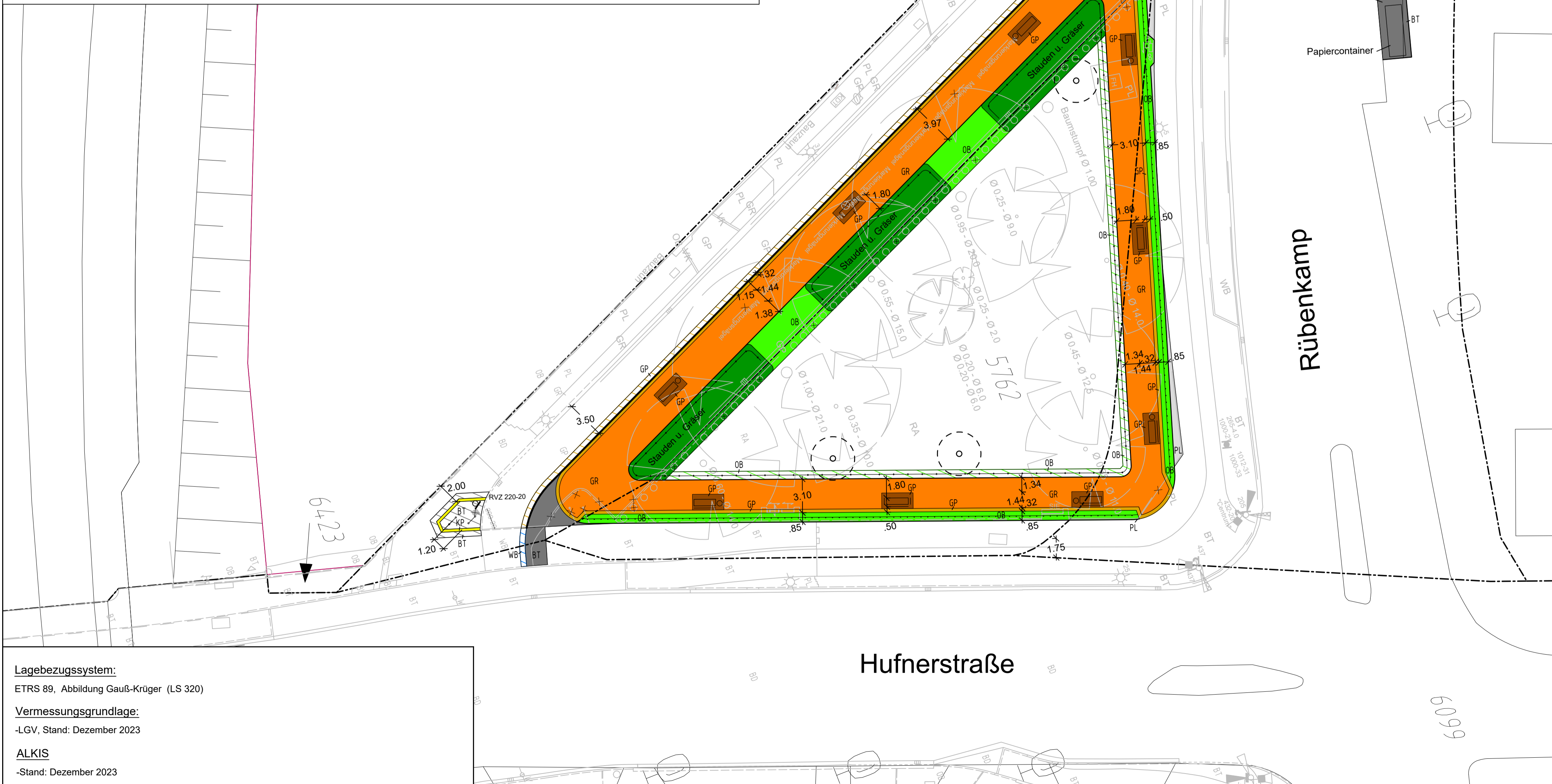

Übersichtskarte

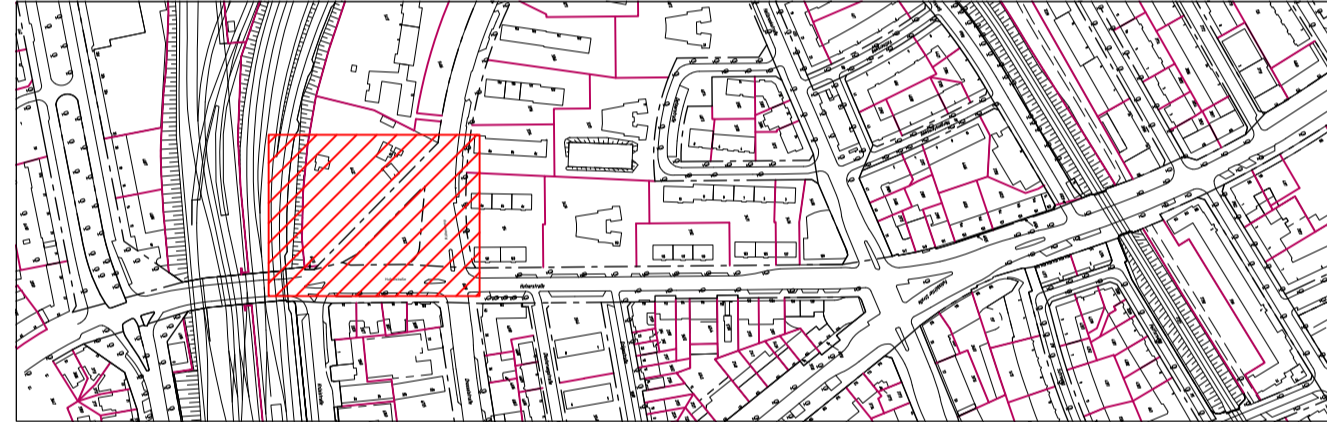

Index	Änderungen und Ergänzungen	Bearbeitet (Name)	Leit- / Kurzzeichen und Unterschrift	Datum

Bedarftträger: Freie und Hansestadt Hamburg
 Bezirksamt Hamburg-Nord
 Dezernat Wirtschaft, Bauen und Umwelt
 Fachamt Management des öffentlichen Raumes

Realisierungsträger: Freie und Hansestadt Hamburg
 Bezirksamt Hamburg-Nord
 Dezernat Wirtschaft, Bauen und Umwelt
 Fachamt Management des öffentlichen Raumes

Baumaßnahme: Rahmenprogramm Integrierte Stadtteilentwicklung (RISE)
 Datum: 11.04.2024
 Bearbeitet: [Redacted]
 Unterschrift, NMR 2216

Teilbaumaßnahme: Gleisbogen - Dreiecksfläche Rübenkamp / Hufnerstraße
 Datum: 16.04.2024
 Fachtechnisch geprüft: [Redacted]
 Unterschrift, NMR 220

Planinhalt: Lageplan
 Datum: 17.04.2024
 Aufgestellt: [Redacted]
 Unterschrift, NMR 20

Plan Nr.: N/MR2-2023-017-LP-01
Maßstab: 1:250
 Datum:
 Geprüft:
 Unterschrift, Technische Aufsicht

Lagebezugssystem:
 ETRS 89, Abbildung Gauß-Krüger (LS 320)

Vermessungsgrundlage:
 -LGV, Stand: Dezember 2023

ALKIS
 -Stand: Dezember 2023