

Das

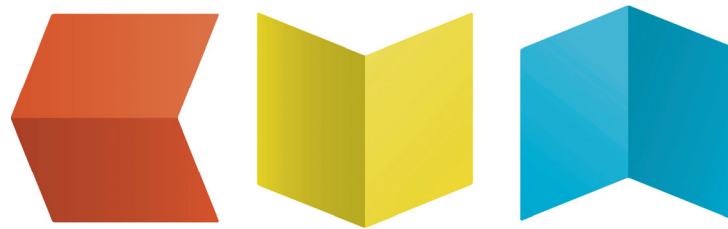

**Kinderbuchhaus
auf einen Blick**



Das alte Kinderbuchhaus



Das neue Kinderbuchhaus



Ausstellungen

Ausstellungen

Mit Originalillustrationen von:

- [REDACTED]
- [REDACTED]
- [REDACTED]
- [REDACTED]
- [REDACTED]
- [REDACTED]
- [REDACTED]
- [REDACTED]

Und vielen weiteren namhaften
Illustrator*innen



Ausstellungen



Werkstätten und WeiterBilden



Werkstätten und WeiterBilden

In 2023 hat das Kinderbuchhaus **152 Werkstätten** mit insgesamt **2794 Teilnehmenden** durchgeführt

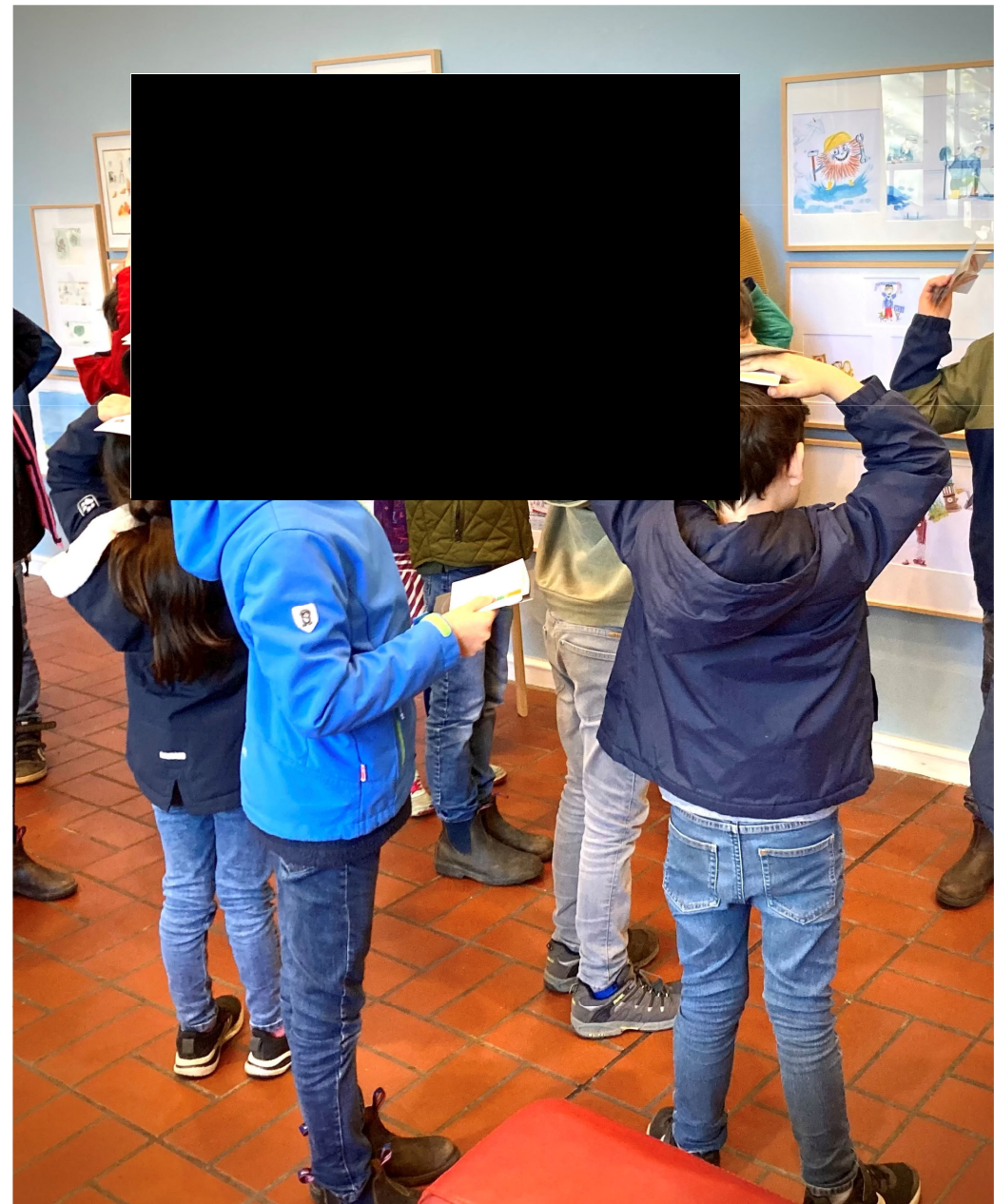

Werkstätten und WeiterBilden

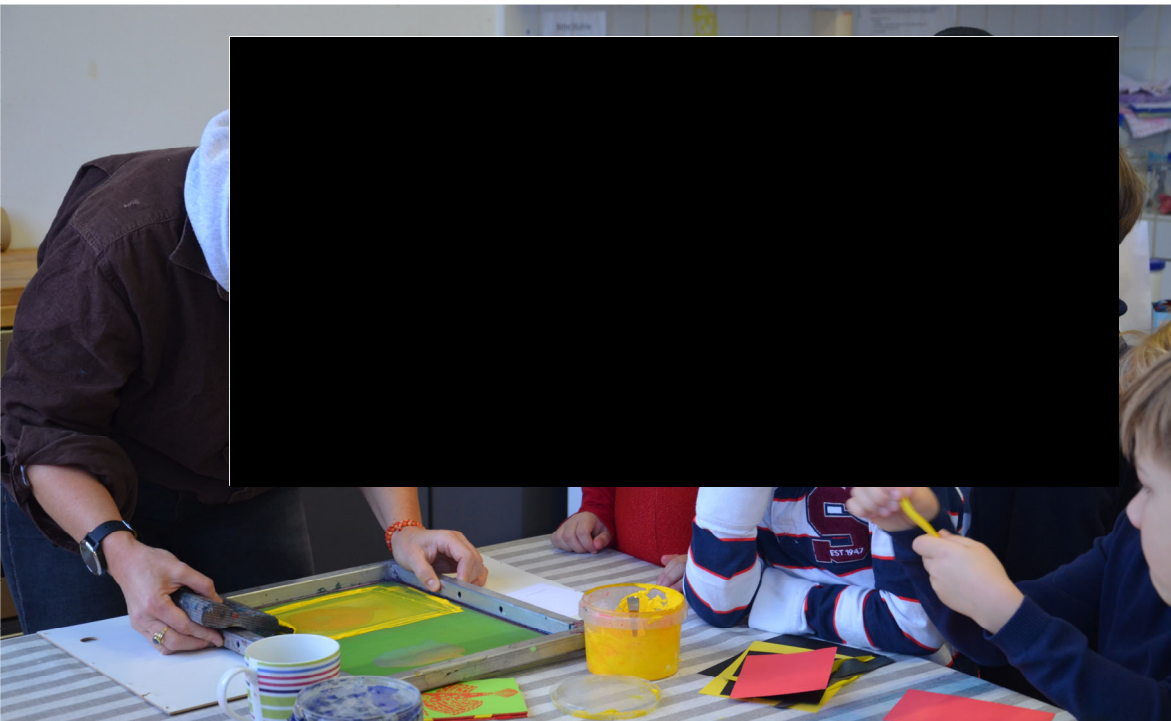

Werkstatt mit

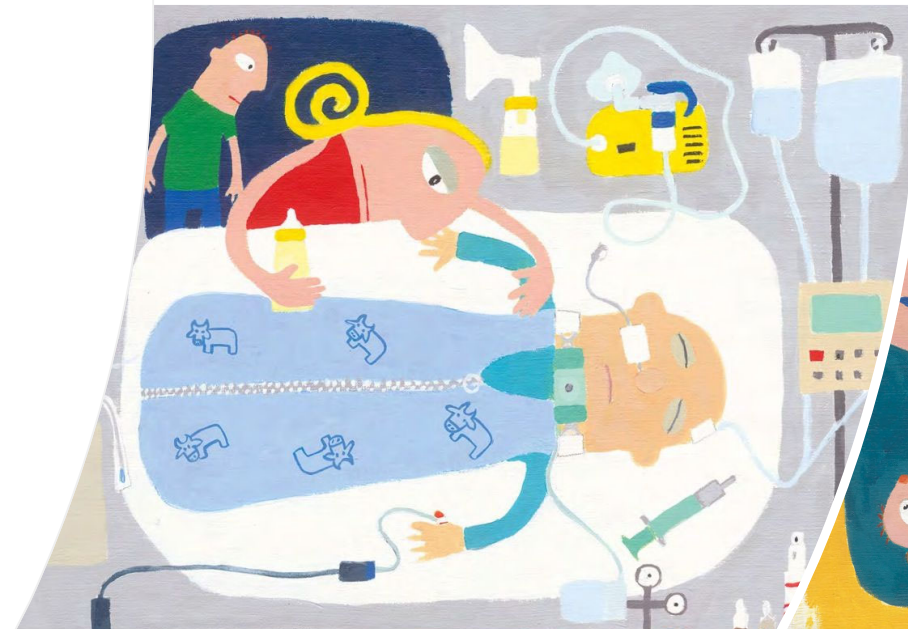
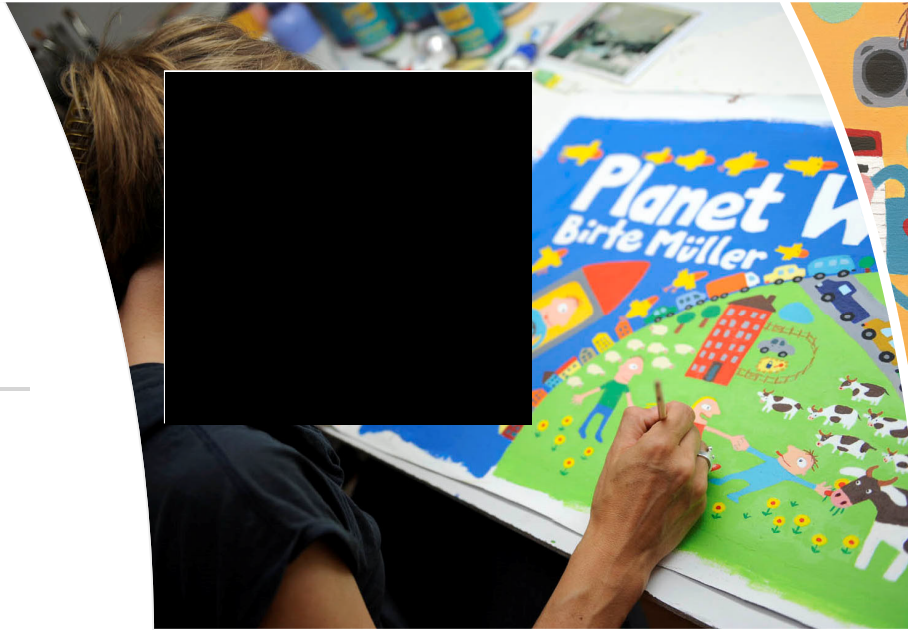
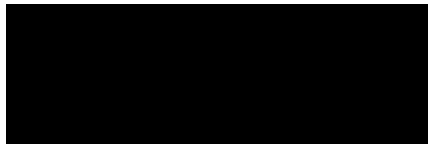



**Mitmachttheater
mit** [REDACTED]

Lesungen und Bilderbuchpremierer



Hallo HamBuch!

Ein Format von den **Elbautor*innen** und dem **Kinderbuchhaus** mit Unterstützung von Verlagen wie:

- | | |
|------------------|----------------------------|
| Carlsen Verlag | Gratitude Verlag |
| Oetinger Verlag | Verlag Freies Geistesleben |
| Loewe Verlag | Harper Collins/dragonfly |
| arsEdition | [REDACTED] |
| Tulipan | [REDACTED] |
| Rowohlt Rotfuchs | KJM |
| Kunstantstifter | |
| dtv | |

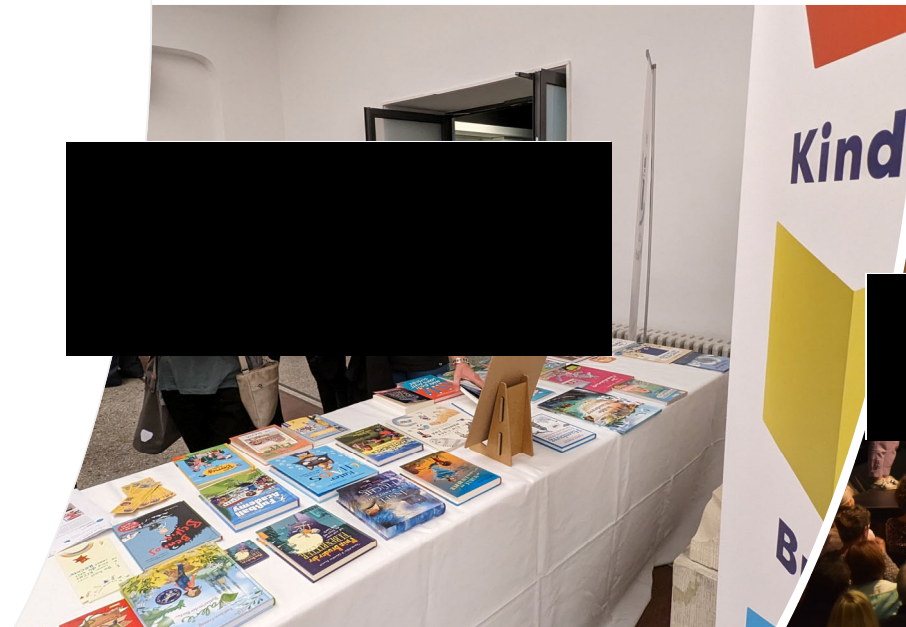

Das neue

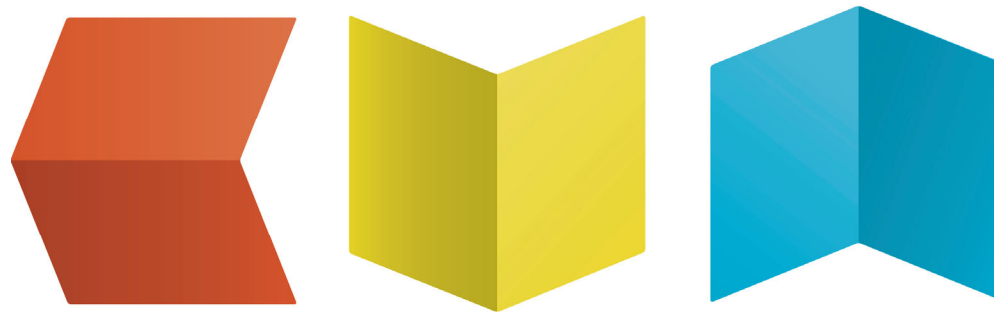

Kinderbuchhaus

Gefördert durch:

**Sanierungsfond
der Bürgerschaft**



**Und Rücklagen des
Kinderbuchhauses**

Grundriss EG KBH

0,5 m 1,0 m

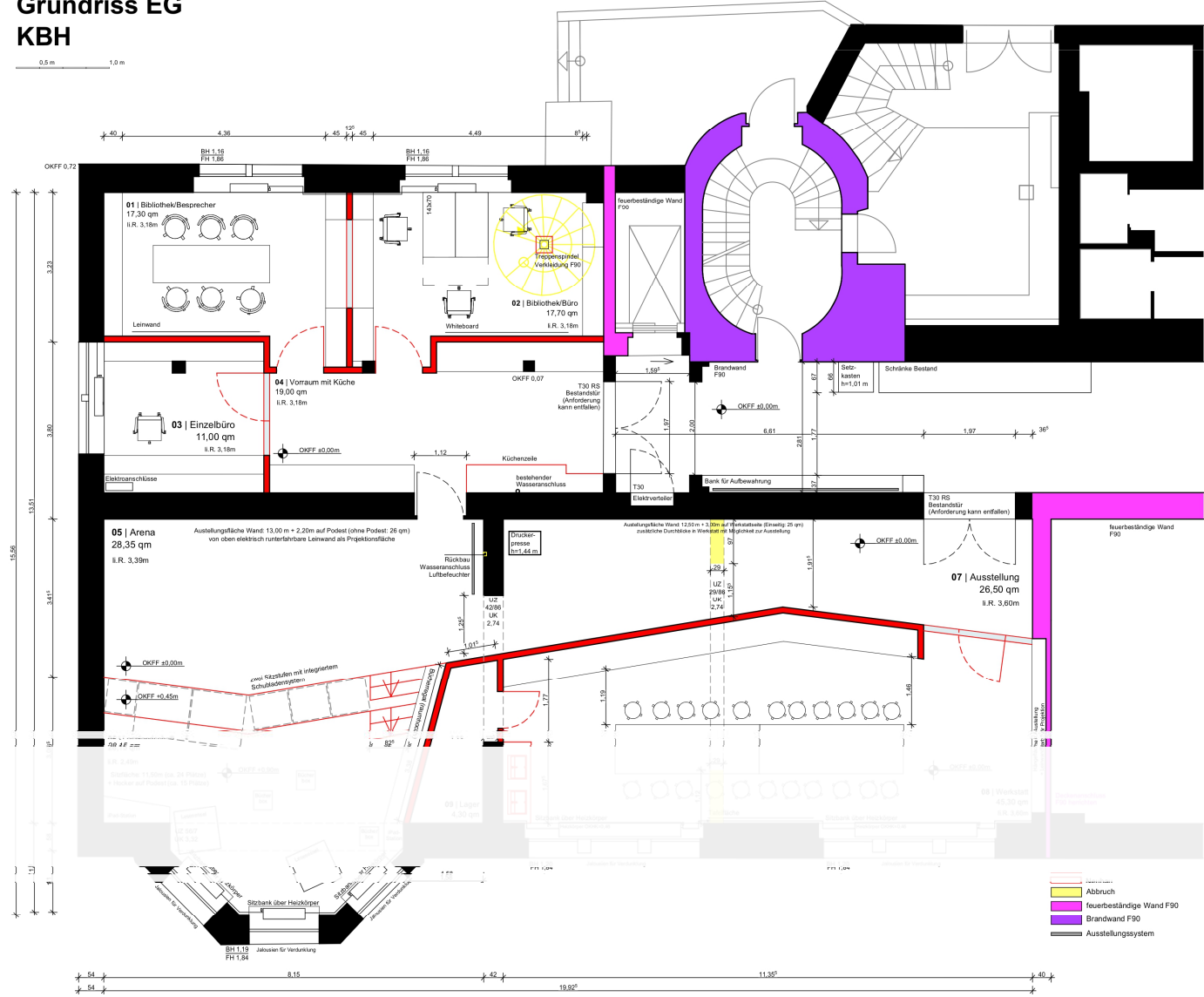

PROJEKT	Kinderbuchhaus, Altonaer Museum				
	ARCHITECT	CKVA ARCHITECTEN BDA 17g Eisenbahnstr. 22776 Hamburg			
BAUWERK	Kinderbuchhaus im Altonaer Museum Museumstraße 23 22776 Hamburg				
	BAUWERK	FACHPLANER			
NUMMERN	ANLAGE	ANLAGE	ANLAGE	ANLAGE	ANLAGE
	A	B	C	D	E
	DATUM ANBEREITUNG				
	14.04.2022 Übergabe an BS				
	IM = OKFF EG = xx m ü.NN				
ANLAGE	EG		EG		
	BEREICH	SEKTOR	BAUSTRASSE	ANLAGE	ANLAGE
ANLAGE	22				



**Das neue
Kinderbuchhaus**

Auf einer Fläche von insgesamt
230m²

Entworfen vom Architekturbüro
[REDACTED]

Kosten: knapp 1.000.000,- €

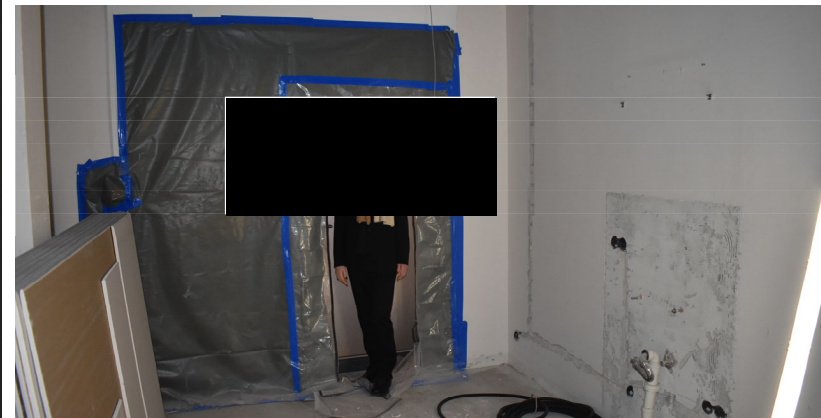

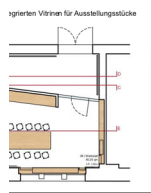

C-C

Schematischer Schnitt 1:50



ARENA
mit Leselandschaft M 1:100

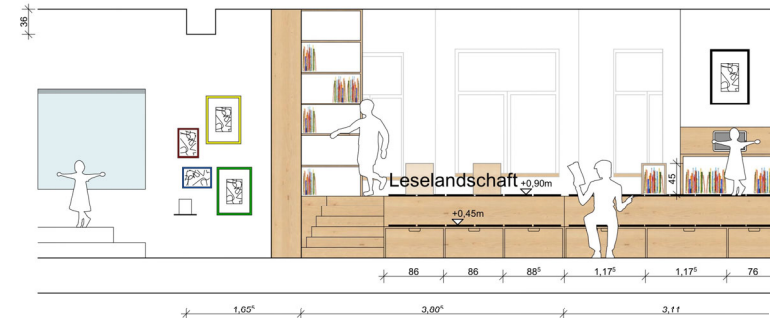
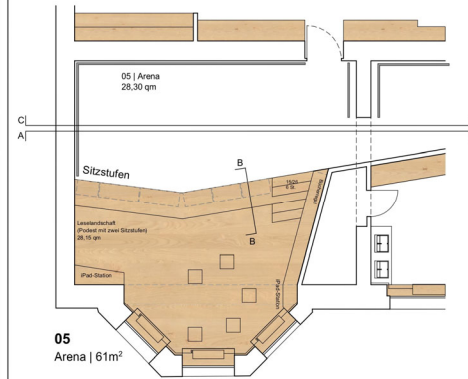

A-A

Ansicht 1:50



Lesebereich



Kinderbuchhaus

Licht01 Lig

Lesebereich

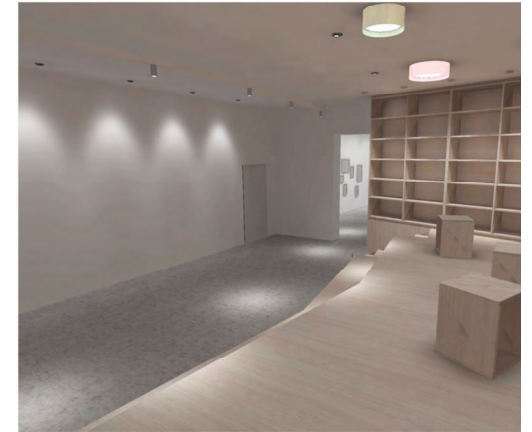

Kinderbuchhaus

Licht01 Lightin



Ansicht Ausstellung von Lesebereich

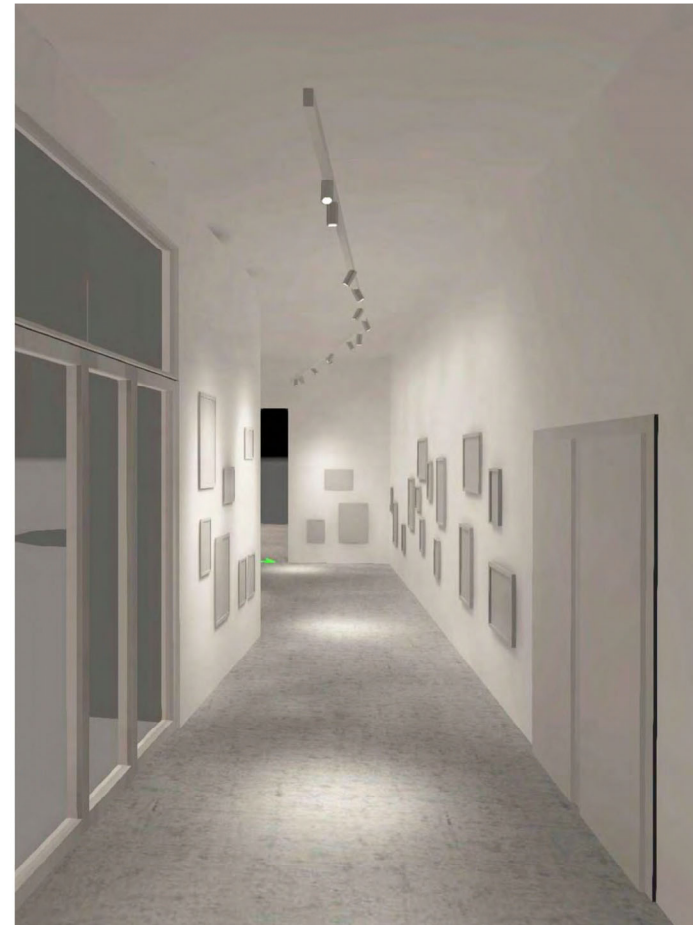





Außenansicht neues Kinderbuchhaus



GLAUBEN UND GLAUBEN LASSEN

PIXI
10 ANNIETE LEIBNIZ
10 JAHRE ALTE BÜCHER
100.000.000

GLAUBEN UND GLAUBEN LASSEN

23

BMZ

GLAUBEN UND GLAUBEN LASSEN



Unsere Förder*innen, Partner*innen und Unterstützer*innen



Allianz
Trade



Dorothea und Martha Sprenger STIFTUNG



ULLI UND UWE KAI-STIFTUNG

