

Lagebezugssystem:
ETRS 89, Abbildung Gauß-Krüger (LS 320)

Bestandsdaten:
- Vermessung, Büro DHPI, Stand 30.08.2023
- ALKIS, Büro DHPI, Stand 30.08.2023
Hinweis: vorhandene Straßenbegrenzungslinien aus ALKIS, Stand 30.08.2023
ALKIS-Grenzen entsprechen dem Aktualitätsstand der amtlichen Liegenschaftskarte und weisen die Genauigkeit der manuell digitalisierten Liegenschaftskarte (M. 1:1000) auf.

Legende - Verkehrsplanung

- Fahrbahnachse
- Hochbord
- Hochbord/Flachbord/Rundbord abgesenkt
- Tiefbord
- vorh./ zu fallender/ gepl. Baum
- vorh./ gepl. Beleuchtung
- Bodenindikatoren für Blinde und Sehbehinderte*

*Die dargestellten Schraffuren stellen kein Verlegemuster dar.

Planverfasser:

ARGUS
STADT UND VERKEHR - PARTNERSCHEFT mbB

Pinesberg 45
20359 Hamburg
www.argus-hh.de

Telefon: +49 (40) 309 709-0
Telefax: +49 (40) 309 709-199
E-Mail: kontakt@argus-hh.de

Zeichnungsnummer:	Datum:	Gezeichnet:	Bearbeitet:	Geprüft:	Verfasst:
2019144802-02-012	11.10.2023	KM	FA	BH	gez. Buch

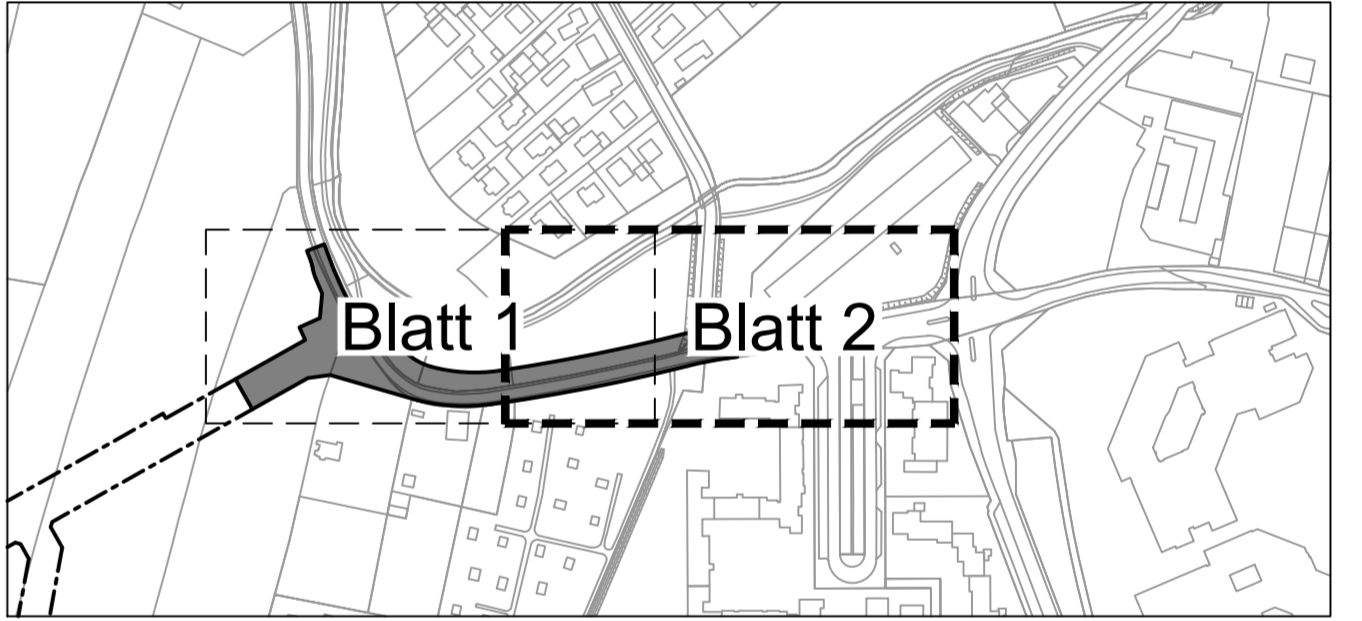

Betrieblich einverstanden

Unterschrift, B/MR 20 Datum

Freie und Hansestadt Hamburg
Bezirksamt Bergedorf
Dezernat Wirtschaft, Bauen und Umwelt
Fachamt Management des öffentlichen Raumes

Baumaßnahme:
Äußere Erschließung Oberbillwerder Nordöstliche Anbindung

Teilbaumaßnahme:
Teilmaßnahme 2 Billwerder Bildeich westlich Auf der Bojewiese

Planinhalt:
1. Verschickung Lageplan - Blatt 2/2

Zeichnung Nr.:
2019144802-02-012

Maßstab:
1 : 250

Datum:
20.11.2023

Geprüft:

Datum:
20.11.2023

Freigegeben: