

GYMNASIUM NEUGRABEN

Start 2024/25

GYM
NAS
IUM

neugraben

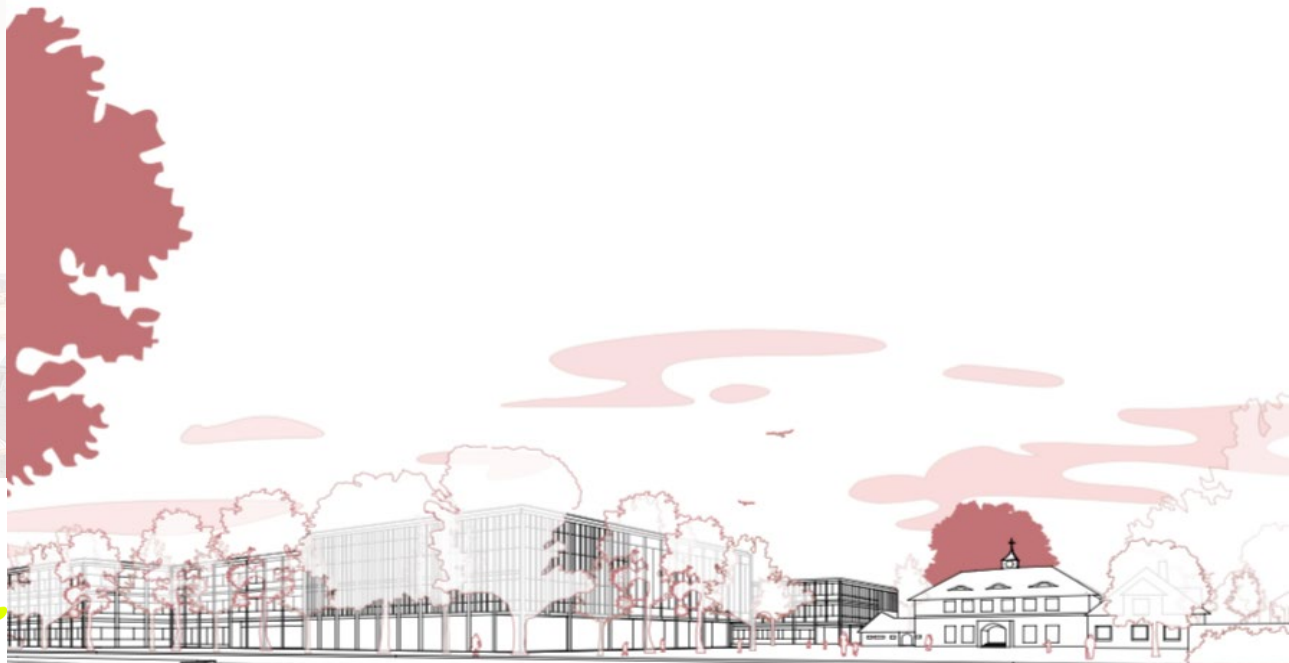

Entwurf GKKS

09/2023

Liane Koch-Wießner



Hamburg

AGENDA

- 01 Das bin ich oder 4 facts about me
- 02 Adresse und Lage – Ausgangslage
- 03 Rahmenbedingungen – Das wird die Schule
- 04 Schulprofil / Schulkonzept
- 05 Zeitleiste
- 06 Grundsätze + Werte
- 07 Zeit für Fragen

Motivation:

- Schule NEU denken und gestalten
- SuS auf die Zukunft vorbereiten
- Persönlichkeiten auf ihrem Weg begleiten und unterstützen
- Moderne Didaktik und Methodik – Was brauchen Menschen um glücklich und erfolgreich zu sein?
- Schulentwicklung im Team
- Stadtteilarbeit

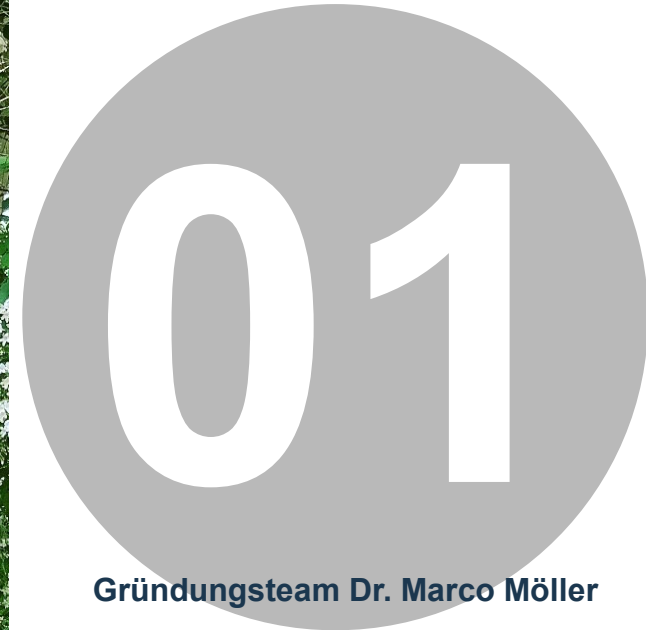

Gründungsteam Dr. Marco Möller

Liane Koch-Wießner

LIANE KOCH-WIEßNER

48 Jahre, 3 Kinder (23, 17, 15), verheiratet, wohnhaft in Fischbek

Studierte Fächer: Germanistik, Kunst, Theater

Didaktische Trainerin, LIF 21, Schulinspektion

Seit über 10 Jahren in Schulleitungsteams

StS Fischbek/Falkenberg – Didaktisches Team

Gymnasium Süderelbe – Didaktische Leitung

StS Blankenese – Abteilungsleitung 8-10



DR. MARCO MÖLLER

49 Jahre, 1 Kind (12), verheiratet, wohnhaft in Eißendorf

Studierte Fächer: Mathematik, Physik, Informatik (Dr.rer.nat)

Ausgebildeter Mechaniker und Vulkaniseur, Erfahrungen in der Wirtschaft (u.a. Vertriebsingenieur), dann Quereinstieg in Schule, Fortbildungen in Informatik und Chemie

Seit über 6 Jahren Mitglied im Schulleitungsteam und im Gebäudemanagement

Friedrich-Ebert-Gymnasium – Leitung Ganztags,
Geschäftsführung Schulverein, aktuell kommissarische
stellvertretende Schulleitung



www.mediaserver.hamburg.de / Andreas Vallbracht

GYMNASIUM NEUGRABEN

CUXHAVENER STRAÙE 379
21149 HAMBURG

040 428 7654 0

GYM
NAS
IUM neugraben



LAGE



GYMNASIUM
neugraben

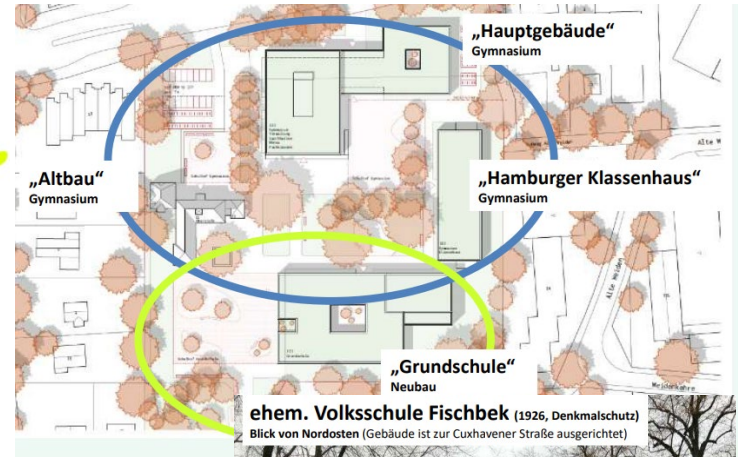

Neugründung Gymnasium
Region 22

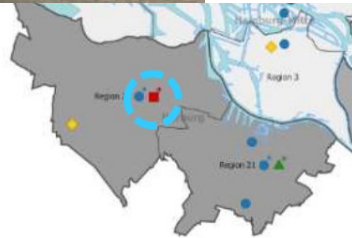

@GYM_NEUGRABEN



LAGE

GYMNASIUM neugraben

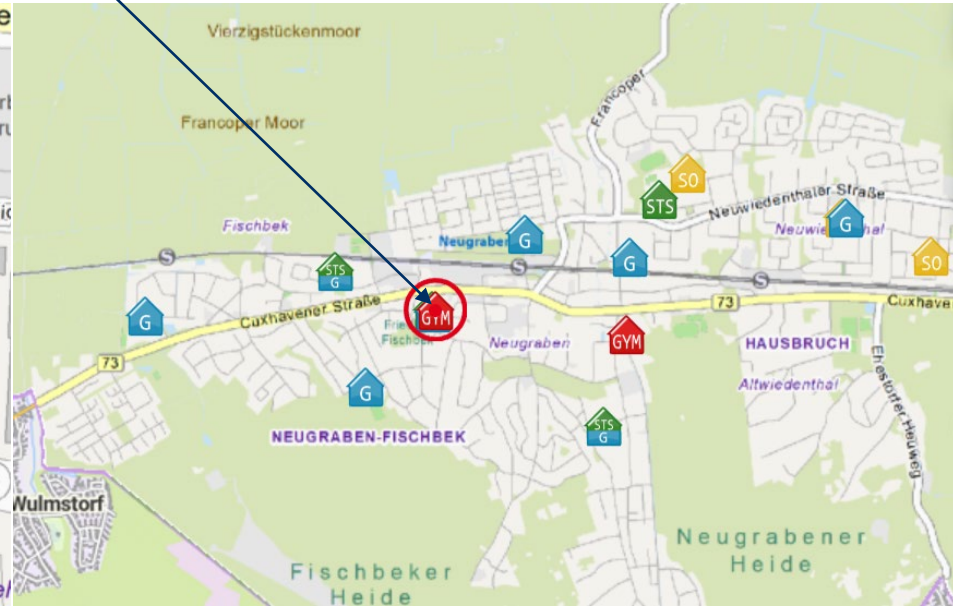
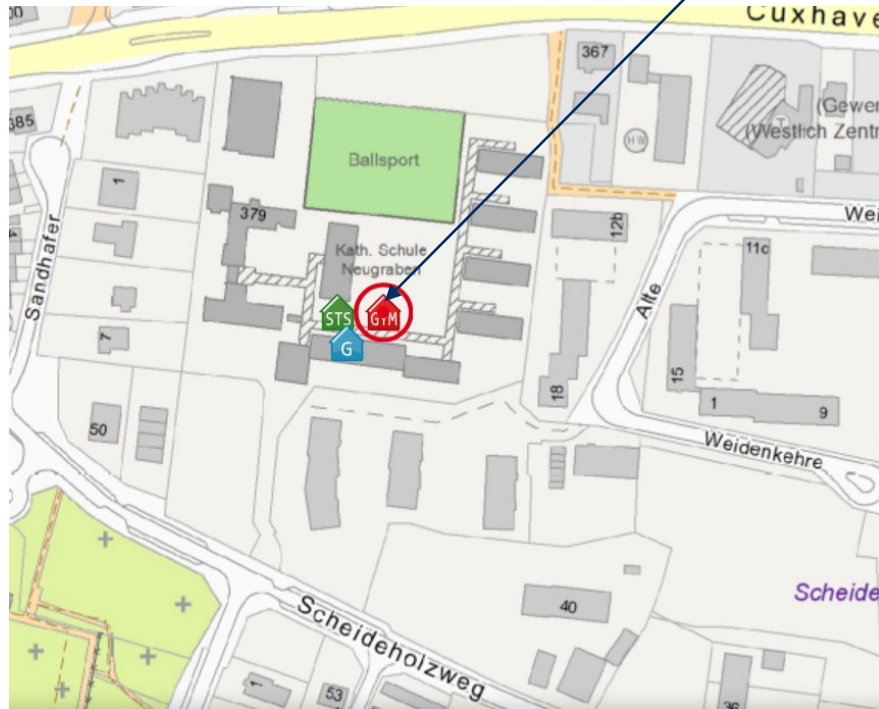

Quelle: Schulinfosystem (geoportal-hamburg.de)

RAHMENBEDINGUNGEN – GYMNASIUM NEUGRABEN



RAHMENBEDINGUNGEN

Schulform – Gymnasium

Zügigkeit – 4

Schulgröße aufwachsend

Ganztag – offener Ganztag

Schwerpunkt/Profil: Ästhetische und Kulturelle Bildung

Lernen im Dialog, Kreativ Potenziale entfalten, Design Thinking, Sprachen und Austausche

voraussichtlicher Einschulungstermin: Jg 5, Sonnabend, 31.08.2024, 10:00 Uhr

SCHULPROFIL/ SCHULKONZEPT



SCHULPROFIL/ SCHULKONZEPT

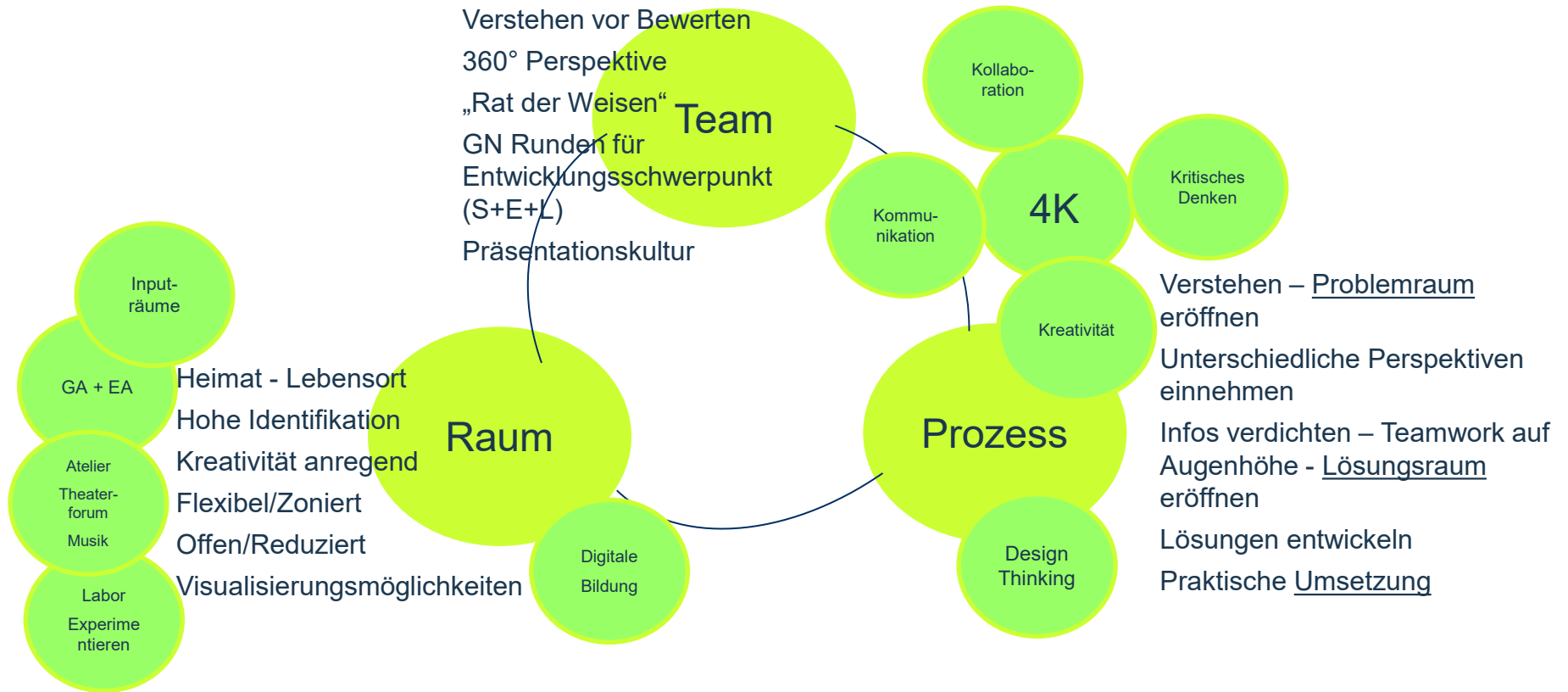

ZEITLEISTE

05

ZEITLEISTE

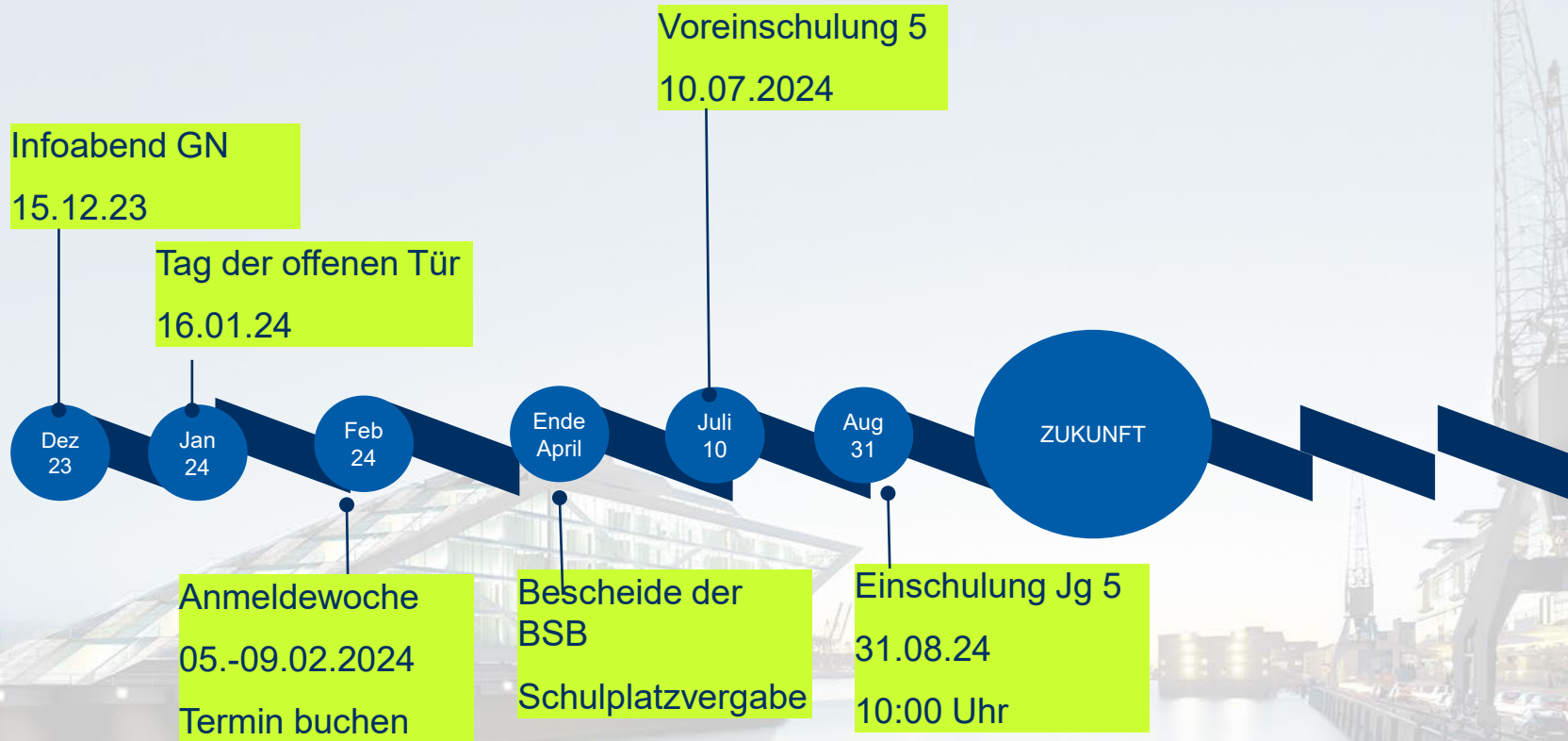

RUND UM DEN BAU

Das Gymnasium Neugraben wird komplett neu gebaut und inkludiert sinnvoll und ansprechend den denkmalgeschützten Altbestand. Zum einen entsteht ein dreigeschossiges Hamburger Klassenhaus mit zonierten Lernlandschaften und Naturforschungszentrum, welches die Jahrgänge 5 bis 10 beheimaten wird.

Die Jahrgänge 11 und 12 werden Inputräume, freie Lernsettings und freizugängige Forscherstationen im neugebauten Individualbau des Gymnasiums erleben.

Der Individualbau beheimatet das Forum - das Herzstück der Schule - ein großzügiger Theaterort, ein Ort der Präsentationskultur und der Begegnung.

Die Sportanlagen inklusiv zweier Sporthallen befinden sich auf dem Schulgelände und werden ebenfalls neu errichtet.

Der denkmalgeschützte Altbau beheimatet zukünftig die Künste und wird ein Herzstück des Gymnasiums Neugraben.

(alle Angaben ohne Gewähr)

GYMNASIUM NEUGRABEN

GRUNDSÄTZE - WERTE



Ideen,
Lösungen,
Prozesse,
Produkte,
Ergebnisse

Erst verstehen,
dann bewerten.

Neusprachlich (Spanisch + Polnisch)
Individualisiertes +
selbstverantwortliches Lernen

Planen
Gestalten
Verbalisieren
Verschriftlichen
Experimentieren
Präsentieren

Gymnasium Neugraben

Aktive
Beteiligung

Kognitiv
Emotional
Gestalterisch

Identifikation

Mitgestaltung
Wirksamkeit
Verantwortung

Wahrnehmungsfähigkeit,
Aktive Aneignung und
Verarbeitung der Umwelt

ZEIT FÜR FRAGEN

