

Planungsgrundlage:  
 - digitale Daten des ALKIS, Stand: Oktober 2020  
 (Amtliches Liegenschaftskatastersystem)  
 - Bestands- und Höhenplan über Landesbetrieb  
 Geoinformation und Vermessung,  
 Stand: Februar 2020  
 - Bezugssystem: ETRS 89, Gauß-Krüger-Abbildung  
 - Höhenbezug: DHN2016

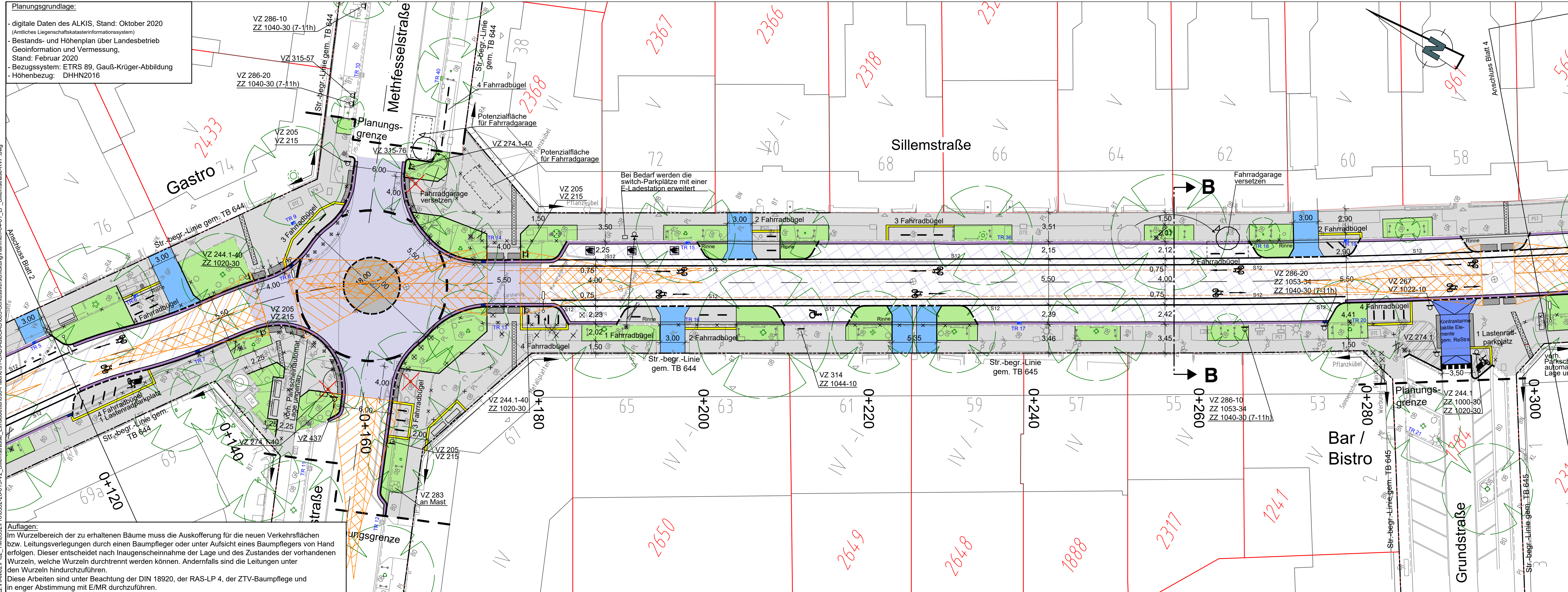

**Auflagen:**  
 Im Wurzelbereich der zu erhaltenen Bäume muss die Auskoffnung für die neuen Verkehrsflächen bzw. Leitungsverlegungen durch einen Baumpfleger oder unter Aufsicht eines Baumpflegers von Hand erfolgen. Dieser entscheidet nach Inaugenscheinnahme der Lage und des Zustandes der vorhandenen Wurzeln, welche Wurzeln durchtrennt werden können. Andernfalls sind die Leitungen unter den Wurzeln hindurchzuführen.  
 Diese Arbeiten sind unter Beachtung der DIN 18920, der RAS-LP 4, der ZTV-Baumpfleger und in enger Abstimmung mit E/MR durchzuführen.

**Legende**

- Fahrbahn (Asphalt-Vollausbau), Bk 3,2
  - Erneuerung der Asphaltdeckschicht
  - Asphaltdeckschicht auf vorh. Schlackepflaster
  - Gussasphalt
  - Gehwegüberfahrt, Bk 0,3 / Bk 1,8
  - Gehweg und sonstige Nebenflächen - Pflaster 25x25
  - Kleinpflaster
  - wassergebundene Decke
  - Grünfläche
  - AS = Aufmerksamkeitsstreifen
  - RF = Richtungsfeld
  - SF = Sperrfeld
  - Wasserlauf
  - Flurstücksgrenze
  - in Aussicht genommene Straßenbegrenzungslinie
  - Straßenbegrenzungslinie gem. B-Plan
  - Planungsgrenze
  - 12m-Linie von Gebäudekante für FW-Anleitbarkeit
  - Sichtdreiecke
- vorhanden    geplant    entfällt
- abges. Hochbord
  - Hochbord
  - Tiefbord
  - Befestigungswechsel
  - Verkehrszeichen
  - öffentliche Beleuchtung
  - Fahrradanhängerbügel
  - Sitzbank
  - Eichenpfähle
  - Pfosten (umlegbar)
  - Baum
  - vorh./ umzub./ gepl./ aufzuh. Straßenablauf
  - vorh. Straßenablauf, Lage ungenau
  - Nummer Straßenablauf aus
  - Trummenuntersuchung

<b>SWECO</b>	Sweco GmbH Beim Strohhause 31 20097 Hamburg Telefon +49 40 60774060 Telefax +49 40 607740698 Zertifiziert durch die TÜV Nord GmbH ISO 9001:2015, ISO 14001:2015, ISO 45001:2018	0352-20-013
	verfasst: Hamburg, den 27.06.2023 gepr.: i.V. Kienast	Schlussverschickung gez.: 27.06.23 / MSK bearb.: 27.06.23 / RUL gepr.: 27.06.23 / KKI

1	Anpassung Beschilderung gem. Abstimmung mit PK/V/D und Fahrradbügel bei Haus Nr. 35/38	Ullrich	RUL / i.A. Ullrich	09.11.2023
Index	Änderungen und Ergänzungen	Bearbeitet (Name)	Leit- / Kurzzeichen und Unterschrift	Datum

Bedarfsräger: **Freie und Hansestadt Hamburg**  
 Bezirksamt Eimsbüttel  
 Dezernat Wirtschaft, Bauen und Umwelt  
 Fachamt Management des öffentlichen Raumes

Realisierungsträger: **Freie und Hansestadt Hamburg**  
 Bezirksamt Eimsbüttel  
 Dezernat Wirtschaft, Bauen und Umwelt  
 Fachamt Management des öffentlichen Raumes

Baumaßnahme: **Bündnis für den Rad- und Fußverkehr**  
 Datum: 11.07.2023  
 Bearbeitet:   
 gez. Lisa Heidsieck  
 Unterschrift, E/MR 245

Teilbaumaßnahme: **Veloroute 2 - Sillemstraße von Langenfelder Damm bis Schwenckestr.**  
 Datum: 12.07.2023  
 Fachtechnisch geprüft:   
 gez. Anne Ganter  
 Unterschrift, E/MR 240

Planinhalt: **Lageplan Blatt 3**  
 Datum: 13.07.2023  
 Aufgestellt:   
 gez. i.V. Stephan Schneider  
 Unterschrift, E/MR 20

Zeichnung Nr.: E/MR22-2020-13-LP-03	Maßstab: 1 : 250	Datum: _____	Freigegeben: _____
Geprüft: _____		Unterschrift, Technische Aufsicht	