Straße / Projektname	X1	Abschnitt	Stadtteil	X2	Priorisierung MR	gewichteter Zustand gem. ZEB	Priorisierung KUMS	Planungsstand erreicht	X3	Koordi-nations-netz	ca. von bis	X4
Grundinstandsetzungen												
Carl-Petersen-Straße		Sievekingdamm bis Hammer Steindamm	Hamm		hoch (BID, Zustand)	1,24		AU-Bau		-	02-2024 - 11-2024	
Rotenhäuser Damm Sicherung Querung Schule		Neuhöfer Straße bis Rotenhäuser Wettern	Wilhelmsburg		mittel (Zustand, Sicherung Schule)			Schlussverschickung		-	2024	
EMS Koolbarg (Revier)			Billstedt			1,24		Ausführung		-	2023	
EMS Mühlenhagen DS			Billbrook		hoch	1,90		Vergabe		-	12-2023 - 02-2024	
Wichernsweg (HSE)		Eiffestraße bis Hammer Landstraße	Hamm				entfällt, vetraglich gebunden	Ausführung		-	HSE	
Neu-, Um- und Ausbau von Straßen												
Alter Wall Ost Umgestaltung		Rathausmarkt bis Adolphsplatz	Hamburg-Altstadt		Fremdmittel BSW			AU-Bau		-	ab 2025	
Billstedter Markt und Möllner Landstraße RISE			Billstedt		Wettbewerb, RISE			Vorplanung			ab 2025	
Burchardplatz BID, Burchardstr., Innenstadtkonzept			Hamburg-Altstadt		mittel (BID, Wettbewerb)			1. Verschickung			ab 2025	
Deichtorhallenumfeld / Veloroute 9 / Oberhafenbrücke Machbarkeiststudie			Hamburg-Altstadt		mittel			Abrechnung		-	ab 2025	
FGÜ Kreisverkehr Veringstraße / Fährstraße			Wilhelmsburg		hoch (Sicherheit, Anordnung PK)			Sonstiges			2024	
HHA Quartiersbuslinie 450 Finkenwerder / HH-Takt		diverse, Finksweg	Finkenwerder		hoch (Zustand, Busverkehr)			Ausführung		-	2023	
Hafenbahntrasse Finkenwerder Markt bis Hein-Saß-Weg			Finkenwerder		mittel			Planung			2024	
Hopfenmarkt, Archäolog. Fenster, Innenstadtkonzept			Neustadt		mittel (Hochbau, Wettbewerb)			Planung			ab 2025	
Lister Weg - Entwässerung 1- BA			Billstedt		hoch (Regen)	-	-	Vorplanung		-	ab 2024	
Rathausquartier, BID, Innenstadtkonzept			Hamburg-Altstadt		im Bau			Ausführung			12-2022 - 2025	
Stockmeyerstraße Querung			HafenCity		mittel			Vorplanung			2024	
Schulweg Schule Am Schleemer Park / Billbrookdeich			Billstedt		hoch (Schulwegsicherheit)			Planung		-	2024	
Zwischen den Hecken Wendehammer			Horn		niedrig			AU-Bau			2024	
Allgemeine Erschließungen												
Alter Wall 40			Hamburg-Altstadt		hoch (Erschließung)		entfällt	Planung			ab 2025	
Anckelmannsplatz			Hammerbrook		hoch (Erschließung)		entfällt	Planung			ab 2025	
Billstedt 113 Haferblöcken Ost äußere Erschließung		Fuchsbergredder bis A24	Billstedt		hoch (Erschließung)		entfällt	Planung		-	ab 2025	
Finkenwerder 41 Doggerbanksweg		Doggerbanksweg	Finkenwerder		hoch (Erschließung)		entfällt	Planung		-	ab 2025	
Finkenwerder 44 DLZA Dienstleistungszentrum Airbus			Finkenwerder		hoch (Erschließung)		entfällt	Ausführung			10-2023 - 05-2024	
Hafenbahnpark Wilhelmsburg		An der Hafenbahn	Wilhelmsburg		hoch (Erschließung)		entfällt	1. Verschickung		-	ab 2025	
Hamm 2 Pröbenweg/Luisenweg			Hamm		hoch (Erschließung)		entfällt	Planung		-	ab 2024	
Nikolai / Brotschrankgen		Brotschrangen, Ness, Domstraße	Hamburg-Altstadt		hoch (Erschließung)		entfällt	Planung			ab 2025	
Schultzweg Villa Viva		Schultzweg 4	Hamburg-Altstadt		hoch (Erschließung)		entfällt	Ausführung		-	10-2023 - 02-2024	
Washingtonallee Nr. 14-30 Nebenflächen			Horn		hoch (Erschließung)		entfällt	Planung			2024	
eeh Anliegerstraßen												
Bündnis für den Fuß- und Radverkehr												
VR 1v Valentinskamp M22		Gänsemarkt bis Johannes-Brahms-Platz	Neustadt			1,84		Ausführung		-	12-2021 - 10-2022	
VR 4 Neuer Jungfernstieg			Neustadt		hoch	1,81		Schlussverschickung		-	06-2024 - 10-2024	
VR 8 Billstedter Hauptstraße Am Alten Zoll bis Reclamstraße M6.4		Am Alten Zoll bis Möllner Landstr.	Billstedt		hoch			Schlussverschickung		X	11-2023 - 11-2024	
VR 9 Ausschläger Elbdeich M11.1b			Rothenburgsort		niedrig			Planung		-	ab 2026	
VR 9 Halskestraße M11.3			Billbrook		hoch	1,81		Ausführung		-	2023/2024	
VR 10 Wilhelmsburg /Veddeler Bogen bis Fiskalische Str. M12.1b Nord			Wilhelmsburg		mittel	2,04		Ausführung		-	09-2023 - 08-2024	
VR 10 Wilhelmsburg /Fiskalische Straße bis Otto-Brenner-Str. M12.1b Süd			Wilhelmsburg		mittel	2,04		1. Verschickung			k.A.	
VR 10 Otto-Brenner-Str. bis Kornweide M12.2			Wilhelmsburg		niedrig			Schlussverschickung		X	ab 2025	
VR 11 Veringstraße Mannesallee bis Loop M08			Wilhelmsburg		hoch			Ausführung		-	04-2022 - 04-2023	
VR 11 Hauland Süd			Wilhelmsburg		niedrig			Vergabe			07-2023 - 12-2023	
VR Steendiekkanal			Finkenwerder		mittel			Planung			2024	
BR Hammerbrookstraße Nord		Spaldingstraße bis Beim Strohhause	Hammerbrook			1,78		1. Verschickung		X	ab 2024	
BR Hammerbrookstraße Süd		Süderstraße bis Nordkanalstraße	Hammerbrook		mittel (Zustand, Radverkehr)	1,98		1. Verschickung		X	ab 2025 wg. KOST	
BR Hermannstal		Rennbahnstraße bis Manshardstraße	Horn		niedrig (Radverkehr)			Vorplanung		-	ab 2025	
BR Jungiusstraße Nord		Gorch-Fock-Wall bis Bei den Kirchhöfen	St.Pauli					Schlussverschickung		-	2024	
Sonstige Maßnahmen / Betreuungen												
Fußverkehrskonzept Billstedt Zentrum			Billstedt		mittel						verschoben wg. Wettbewerb Markt	
Radverkehrskonzept Mitte Überarbeitung											ab 2024	
Maßn. Fußverkehrskonzepte Neustadt und St. Georg					mittel			Ausführung			2023 - 2024	
U4 Horner Geest Betreuung					hoch			Sonstiges			laufend	
Mobilitätskonzept Horner Geest		Sonstiges	Horn		mittel			Sonstiges			2022 - 2023	
Fahrradbügel laufend		Sonstiges			mittel			Sonstiges		-	laufend	
E-Scooter Flächen laufend		Sonstiges			niedrig			Sonstiges		-	laufend	

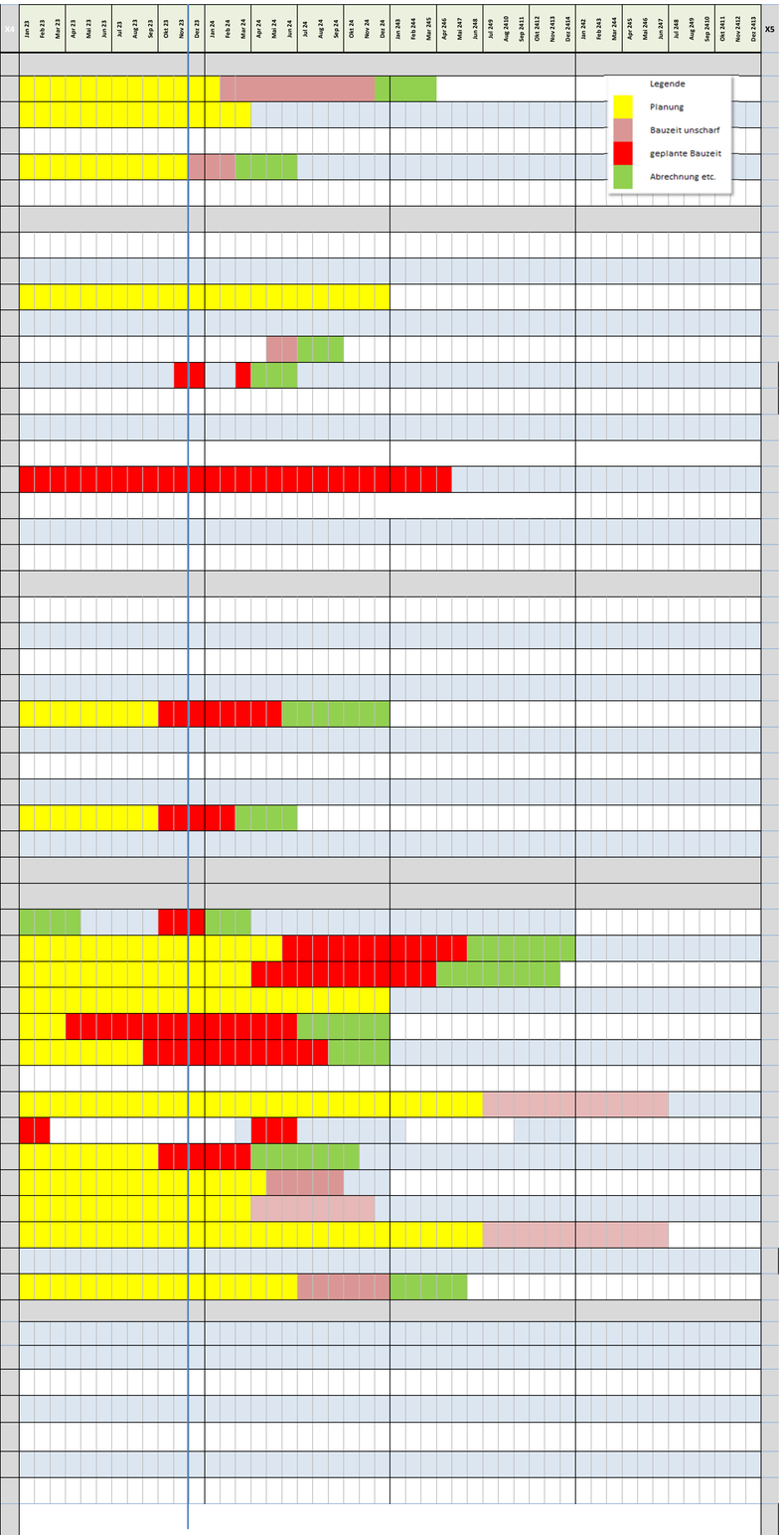

Vorschlag MR zur übernahme in aktive Maßnahmen

Stand: 20.11.2023

Straße / Projektname	Abschnitt	Stadtteil				Planungsstand erreicht		geplante Umsetzung ca.
Gehwegüberfahrt Westphalensweg	gegenüber Hauptfeuerwache	St.Georg		mittel			Planung		2024

2023				2024				2025				2026			
Jan. - März	April - Juni	Juli - Sept.	Okt. - Dez.	Jan. - März	April - Juni	Juli - Sept.	Okt. - Dez.	Jan. - März	April - Juni	Juli - Sept.	Okt. - Dez.	Jan. - März	April - Juni	Juli - Sept.	Okt. - Dez.