

Allen Jugendlichen eine Chance auf eine berufliche Ausbildung oder ein Studium geben und niemanden auf diesem Weg verlieren.

10 Jahre JBA Hamburg

September 2022

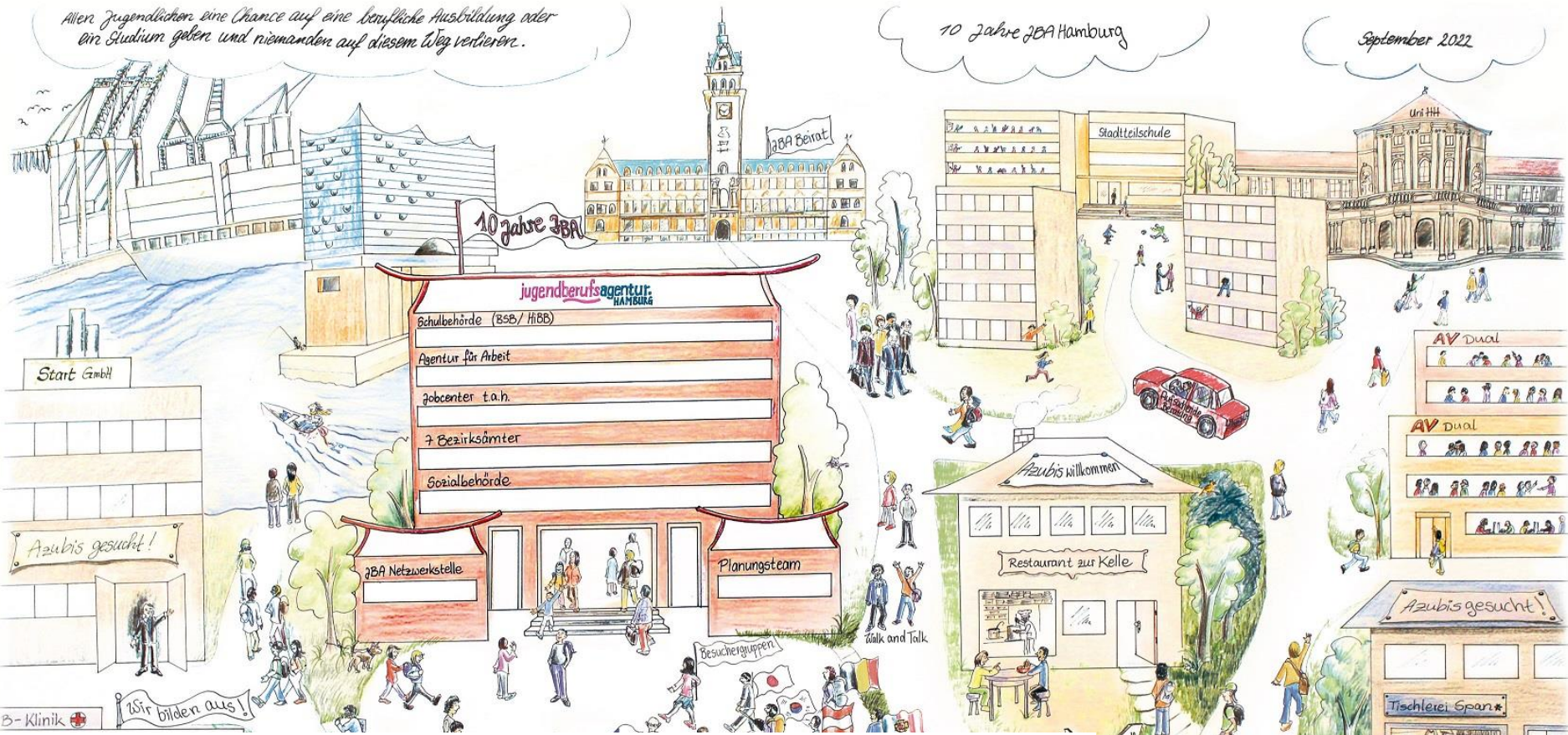

# Erreichbarkeit der Jugendberufsagentur Harburg

Ausschuss für Soziales, Integration, Gesundheit und Inklusion der Harburger Bezirksversammlung, 16.10.2023

Pamela Stegemann, Bereichsleitung U25 Jobcenter t.a.h  
Alexander Busenbender, Bereichsleitung U25 Agentur für Arbeit



# JBA Hamburg – System und Ort

## JBA in Schulen



### Berufsorientierung

ab Klasse 8 mit lückenlosem  
Übergangsmanagement nach Klasse 10  
Berufsorientierung und Beratung in SEK II  
Beratung und Begleitung Av-dual / AV-M /  
Produktionsschulen

## JBA-Standorte



### Beratung und Vermittlung

**Eingangsbereich** zur Anliegenklärung  
**Jobcenter** (Arbeitsvermittlung und Fallmanagement)  
**Agentur für Arbeit** (Berufliche Beratung vor dem Erwerbsleben,  
Arbeitsvermittlung, Arbeitgeberberatung)  
**Schulbehörde** (Schullaufbahnberatung, Ausbildungsberatung, Aufsuchende Beratung)  
**Berzirksverwaltung** (Beratung und Hilfe  
bei schwierigen Lebenslagen)

## Arbeitgeber



### Begleitung während der Ausbildung



# Miteinander im BO-Team der Stadtteilschulen

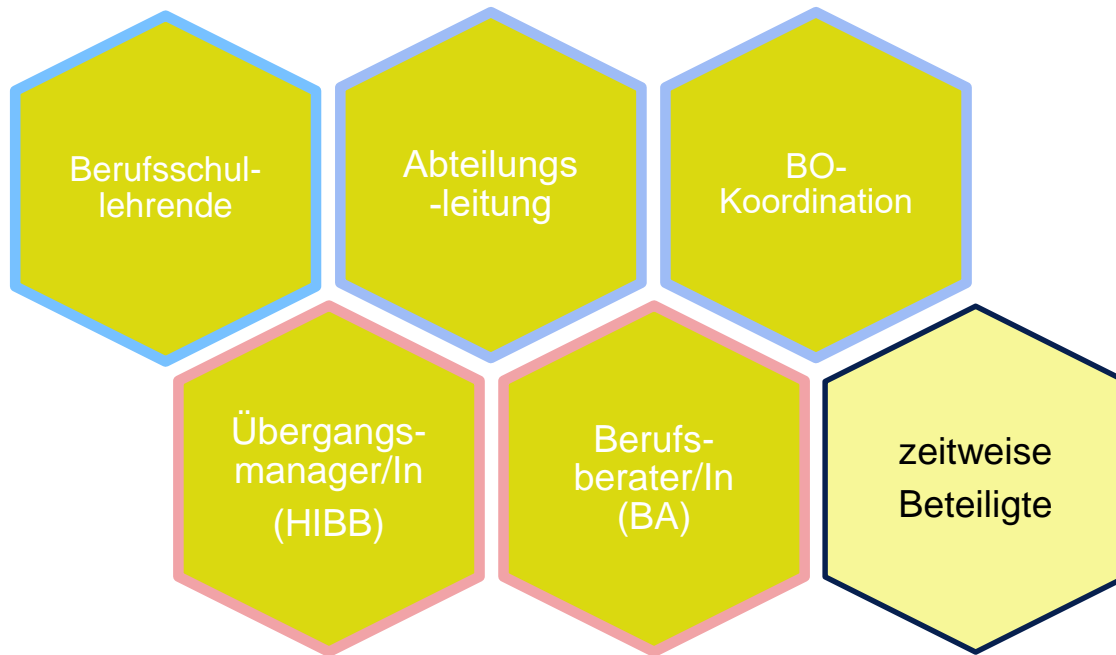

Farblegende

Schule

JBA-MA

Besonderheiten:

- Feste Zuordnung von Stadtteilschule zu beruflicher Schule (Lotsenschule)
- Lotsenschule entsendet Lehrkräfte für Dienst am anderen Ort zur Stärkung Berufsorientierung und Übergang
- BO-Team trifft sich für 6 Sitzungen im Schuljahr, d.h. max. alle 2 Monate
- Übergangskonferenzen zur gemeinsamen Betrachtung von Verbleiben und Anschlussicherung

# Berufsorientierung und Übergänge in der Stadtteilschule

<b>JAHRGANG 8+9</b> Orientierung, Vorbereitung Dualisierung	<ul style="list-style-type: none"><li>→ Interessen, Stärken, Kompetenzen klären und Entscheidung für betriebliches Praktikum / Wahl Berufsfeld</li><li>→ Betriebliches Praktikum in Block- der Langform</li><li>→ Eine begründete Berufswahlentscheidung treffen</li></ul>	<b>BO-Team</b>
<b>JAHRGANG 10</b> Übergangs- qualifizierung	<ul style="list-style-type: none"><li>→ Anschluss und Übergangmanagement sicherstellen</li></ul>	
Schulpflichtige SuS	Ohne gesicherten Verbleib gehen in die AvDual an der beruflichen Lotsenschule (2 Tage Schule + 3 Tage Praktikum)	
<b>Übergang Anschluss</b>	Übergang in gymnasiale Oberstufe Betriebliche Ausbildung Berufsschulischer Bildungsgang	

# Zugangswege / Kontaktmöglichkeiten zur JBA Hamburg

**Kontaktcenter** bzw. Online-Termin-Buchung (**OTB**) über die JBA Homepage



unterminiert und persönlich während der **Öffnungszeiten**

**Mo - Fr: 8:00 - 12:00 Uhr**  
**Do: 15:30 - 17:00 Uhr**

über das **JBA Kontaktformular** auf der Homepage

## Telefonische Kontaktaufnahme

Hotline des **HIBB** und der **Bezirke**  
Tel. **040. 428 28 3333** (zum Ortstarif)

Hotline der **Berufsberatung** und der **Agentur für Arbeit**  
Tel. **0800. 455 55 00** (Dieser Anruf ist kostenfrei)

**Jobcenter team.arbeit.hamburg**  
JBA-Hotline Tel. **040. 24 85 44 11** (Mo bis Fr von 8 bis 12:30 Uhr zum Ortstarif)  
Service-Center Tel. 040. 2485 1444 (Mo bis Fr 8 bis 18:00 Uhr)

Beratungsgespräche erfolgen je nach Wunsch

- persönlich vor Ort
- telefonisch oder
- per Video.

**Unterlagen und Anträge** können immer über den Briefkasten oder auch digital über das Kontaktcenter oder Jobcenter.digital eingereicht werden