Polizeikommissariat 34

Straßenverkehrsbehörde

Az.: 034/8V/0214362/2017

Hamburg, den 05.04.2017

Justus - Strandes - Weg, Neuregelung ruhender Verkehr

Auftragen einer Sperrfläche VZ 298 zwischen

Parkstandmarkierung und Feuerwehrzufahrt

Länge der aufzutragenden
Parkstandmarkierung ab Lichtmast 1: 40,0 m

Breite ab Bordstein: 1,0 m

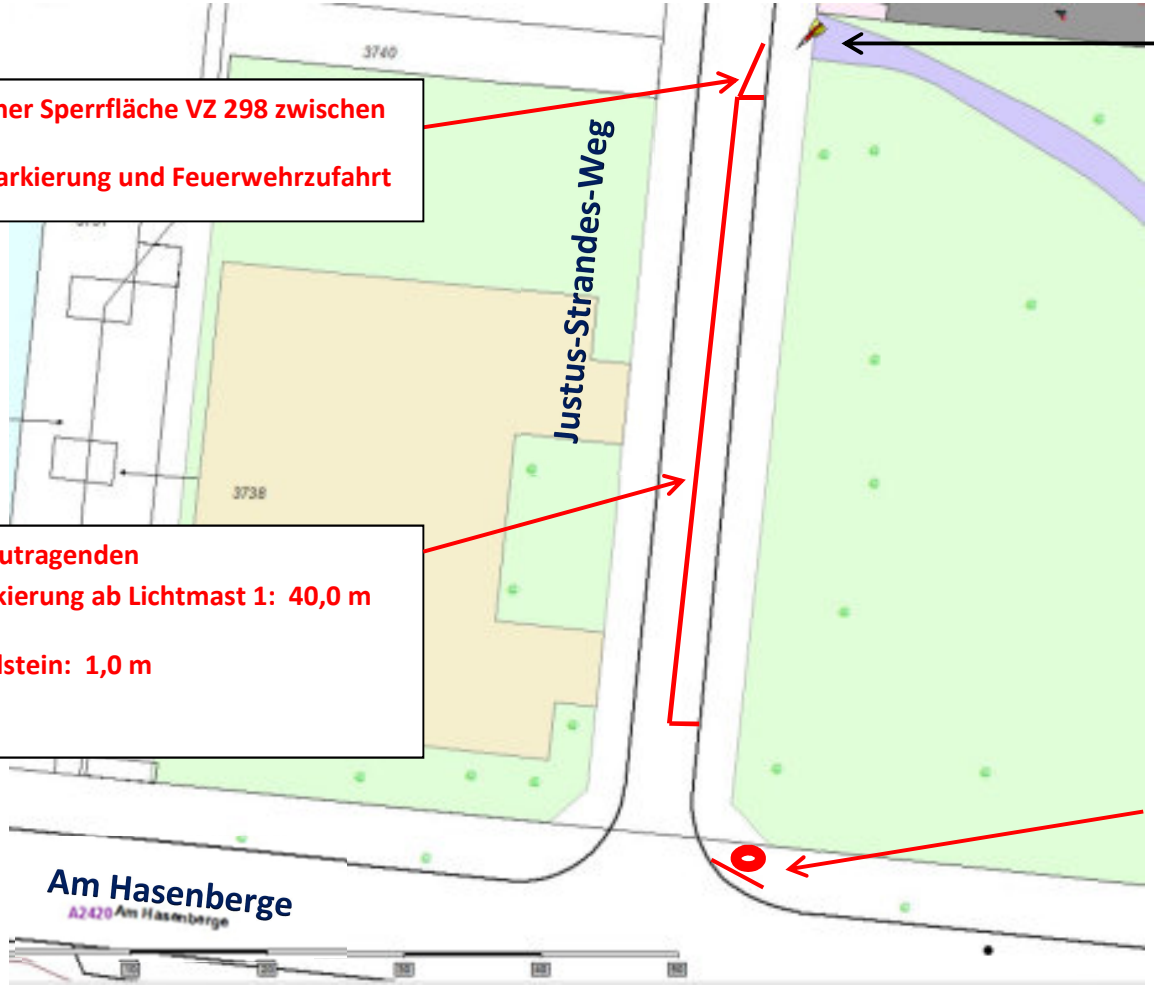

Feuerwehrzufahrt

Justus-Strandes-Weg 4

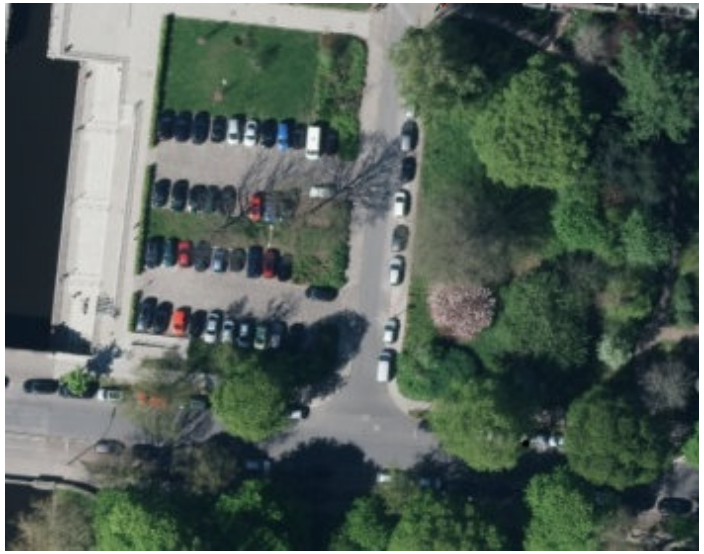

Pfosteneinbau mit VZ 283-10

Kliewe