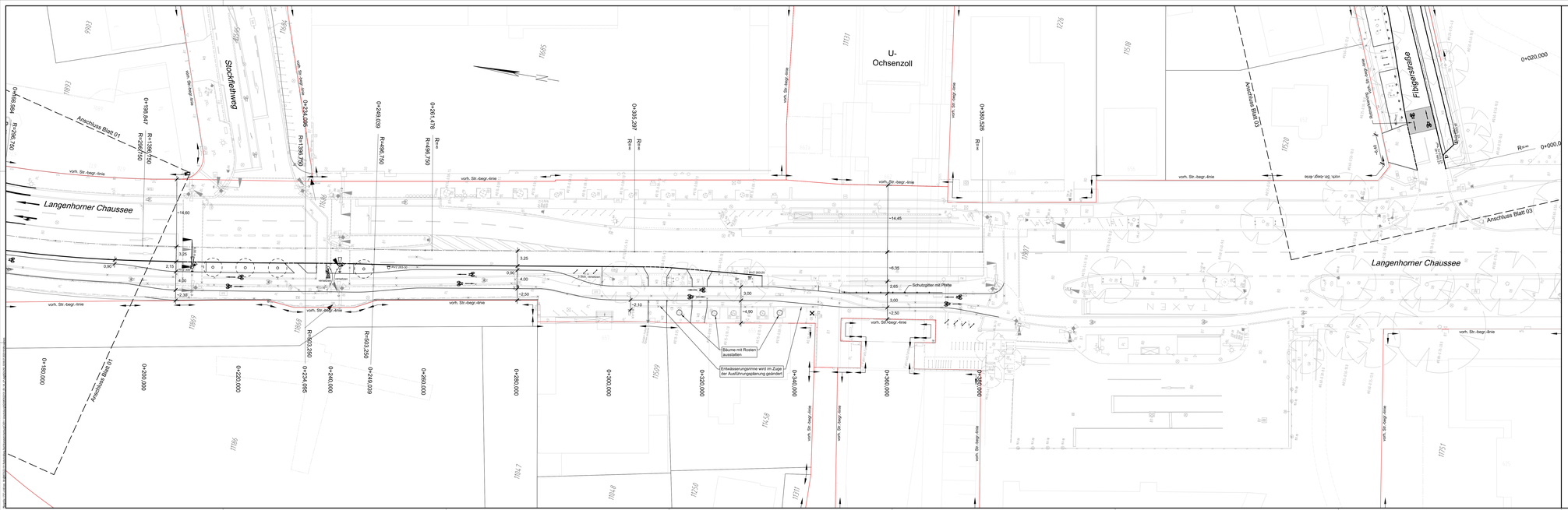

Legende

- vorh. Straßenbegrenzungslinie
- Planungsgrenze
- gepl. Hochbord
- gepl. Hochbord abgesenkt
- gepl. Tiefbord
- vorhandener / geplanter / aufzuhebender Fahrradanlehnbügel
- vorh. / gepl. / aufzuheb. Straßenablauf
- vorh. / gepl. / aufzuheb. Pfosten
- vorh. / gepl. / aufzuheb. Eichenspaltpfahl
- vorh. / gepl. / aufzuheb. Verkehrszeichen
- vorh. / gepl. / aufzuheb. Sitzbank
- vorh. / gepl. / aufzuheb. öffentliche Beleuchtung
- vorh. / aufzuheb. Findling
- vorh. / aufzuheb. Baumschutzbügel
- vorh. Baum / -wird gefällt
- gepl. Baum

VERMESSUNGSGRUNDLAGE			
VERMESSER	Landesbetrieb Geoinformation und Vermessung Neuenfelder Straße 19 21109 Hamburg	STAND VOM	März 2023
		HÖHENSYSTEM	DHHN 2016 (HS 170)
		LAGESYSTEM	ETRS 89, G-K (L3.325)

EINGEFÜGTE PLANUNTERLAGEN		
PLANINHALT	QUELLE / FACHPLANER	STAND VOM
Lageplan	Ingenieurpartnerschaft Diercks Schröder	30.01.2023

Übersichtskarte M. 1:10.000

1. Verschickung

MASUCH + OLBRISCH
Ingenieurgesellschaft für das Bauwesen mbH
Gewerbehof 3
22113 Oststeinbek b. Hamburg
Internet www.ingenieurbaer.de
eMail mail@ingenieurbaer.de

BEARBEITET	GEZEICHNET	DATUM	GEPRÜFT	VERFASST
		03.07.2023		

Index	Änderungen und Ergänzungen	Bearbeiter (Name)	Leit- / Kurzzeichen und Unterschrift	Datum

Bedarfsträger: **Freie und Hansestadt Hamburg**
Bezirksamt Hamburg – Nord
Dezernat Wirtschaft, Bauen und Umwelt
Fachamt Management des öffentlichen Raumes
Fachbereich Tiefbau

Realisierungsträger: **Freie und Hansestadt Hamburg**
Bezirksamt Hamburg – Nord
Dezernat Wirtschaft, Bauen und Umwelt
Fachamt Management des öffentlichen Raumes
Fachbereich Tiefbau

Baumaßnahme:
Bündnis für den Rad- und Fußverkehr
Radschnellweg Bad Bramstedt-Hamburg
Abschnitt N24

Tiefbaumaßnahme:
Straßenbau
Langenhorner Chaussee / Fibigerstraße

Planinhalt: Lageplan Blatt 02

Zeichnung Nr: N/MR2-RF-2021-003-LP-02

Maßstab: 1 : 250

Datum: 07.07.2023
Bearbeitet: ganz
Unterschrift: NAME 2610

Datum: 07.07.2023
Fachtechnisch geprüft: gost
Unterschrift: NAME 240

Datum: 07.07.2023
Aufgestellt:
Unterschrift: NAME 20

Datum:
Geprüft:
Unterschrift: Technische Aufsicht

Datum:
Freigegeben:
Unterschrift: NAME-L