

SACHSTAND JUGENDHILFEPLANUNG „ALTONA 2025“

**Jugendhilfeausschuss
Juni / Juli 2023**

AGENDA

- ① Was bisher geschah
- ② Auftrag / Zeitleiste
- ③ Sachstand
- ④ Erste Ergebnisse
- ⑤ Planungen

1

§ 80 SGB VIII - JUGENDHILFEPLANUNG

(1) Die Träger der öffentlichen Jugendhilfe haben im Rahmen ihrer Planungsverantwortung...

1. den Bestand an Einrichtungen u. Diensten festzustellen,
2. den Bedarf unter Berücksichtigung der Wünsche, Bedürfnisse und Interessen der jungen Menschen und der Erziehungsberechtigten für einen mittelfristigen Zeitraum zu ermitteln und
3. die zur Befriedigung des Bedarfs notwendigen Vorhaben rechtzeitig und ausreichend zu planen; dabei ist Vorsorge zu treffen, dass auch ein unvorhergesehener Bedarf befriedigt werden kann.

1

§ 80 SGB VIII - JUGENDHILFEPLANUNG

(4) Die Träger der öffentlichen Jugendhilfe haben die anerkannten Träger der freien Jugendhilfe in allen Phasen ihrer Planung frühzeitig zu beteiligen. Zu diesem Zwecke sind sie vom **Jugendhilfeausschuss**, soweit sie überörtlich tätig sind, im Rahmen der Jugendhilfeplanung (...) zu hören.

(5) Die Träger der öffentlichen Jugendhilfe sollen darauf hinwirken, dass die Jugendhilfeplanung und andere örtliche und überörtliche Planungen aufeinander abgestimmt werden und die Planungen insgesamt den Bedürfnissen und Interessen der jungen Menschen und ihrer Familien Rechnung tragen.

LENKUNGSGRUPPE

Die Lenkungsgruppe JHP Altona setzt sich aus vielen Fachkräften der Jugendhilfe des Bezirkes Altona zusammen.

✓ **4 Mitglieder aus dem Fachamt
Jugend- und Familienhilfe**

✓ **8 Mitglieder
der SRTs**



✓ **JHA: Unterausschuss
Beteiligung v. Kinder
und Jugendlichen**

✓ **2 Mitglieder der AG 78 SGB VIII**

2

AUFTRAG: BESCHLUSS DER BV VOM 27.09.2018

Verfahren für eine perspektivisch ausgerichtete Jugendhilfeplanung

Phase 1: Durch das Fachamt Jugend- und Familienhilfe werden die Planungs- und Armutsfaktoren stadtteilbezogen vorgelegt

Phase 2: Die Mitglieder der AG § 78 SGBVIII und die Mitglieder der Sozialraumteams (SRTs) führen eine leitfragengestützte Expertenbefragung durch

Phase 3: Bewertung der Ergebnisse durch Vertreter der SRTs, der AG § 78, dem JHA und dem Fachamt

Jugendhilfeplanung
Altona 2025

2022

JA erstellt erste Sozialdatenanalyse /Auswertung der HzE-Daten
In den SRTs wird Methode zur Erhebungen der Bedarfe entwickelt

2023

Durchführung der Erhebung
durch die SRTs

Zusammenführung von
Sozialdatenanalyse, HzE-Daten
und den Bedarfsmeldungen.

Abgleich mit den vorhandenen
Einrichtungen, Projekten und
Angeboten



1. Halbjahr 2023

2. Halbjahr 2023

2024



Seit Beauftragung durch den JHA arbeitet das Jugendamt stetig an der Aktualisierung der Jugendhilfeplanung (JHP).

Ziel:

Eine langfristige, übergeordnete und innerhalb des Bezirksamtes abgestimmte Planung

zu den regionalen Leistungsbereichen:

- Offener Kinder- und Jugendarbeit (OKJA)
- Jugendsozialarbeit (JSA)
- Familienförderung (FamFö) und
- Sozialräumlicher Angebote der Jugend- und Familienhilfe (SAJF).

✓ Leitfragengestützte Expertenbefragung

Die Mitglieder der Sozialraumteams, als Expert:innen ihrer Arbeit, der Einrichtungen und Sozialräume wurden befragt. Die Befragung ist beendet. Erste Ergebnisse liegen vor.

✓ Befragung der Klient:innen / Bürgerbefragung

Onlinebefragung ist in der Konkretisierung. Durchführung durch JA (Gerdes, Jürgensen, Jez) unter Beteiligung der Steuerungsgruppe Jugendhilfeplanung (Fr. Müller-Möller)
Veröffentlichungs- und Befragungszeitraum: 07-08 / 2023

✓ Auswertung von statistischen Zahlen

Erste Bewertung der Erkenntnisse durch das Jugendamt.
(RISE, HzE, Schulen, Einrichtungen etc.)

Leitfragengestützte Expertenbefragung

Die Mitglieder der Sozialraumteams wurden zu folgenden Themen bzw. Arbeitsbereichen und Zielgruppen befragt:

K i n d e r

J u g e n d l i c h e

E l t e r n / F a m i l i e n

Zusammenfassung / Auswertung der Arbeitsergebnisse

Erste Bewertung der Ergebnisse durch Vertreter der SRTs, der AG § 78 und dem Jugendamt.

→ **Psychosoziale Gesundheit**

(in unterschiedlicher Ausprägung) **scheint das Thema zu sein**

ÜBERSICHT DER THEMEN / ERGEBNISSE DER SRT-EXPERTENBEFRAGUNG



AUSWERTUNG SAJF-ANGEBOTE ASD

Was wird am häufigsten genutzt in den ASD-Abteilungen?

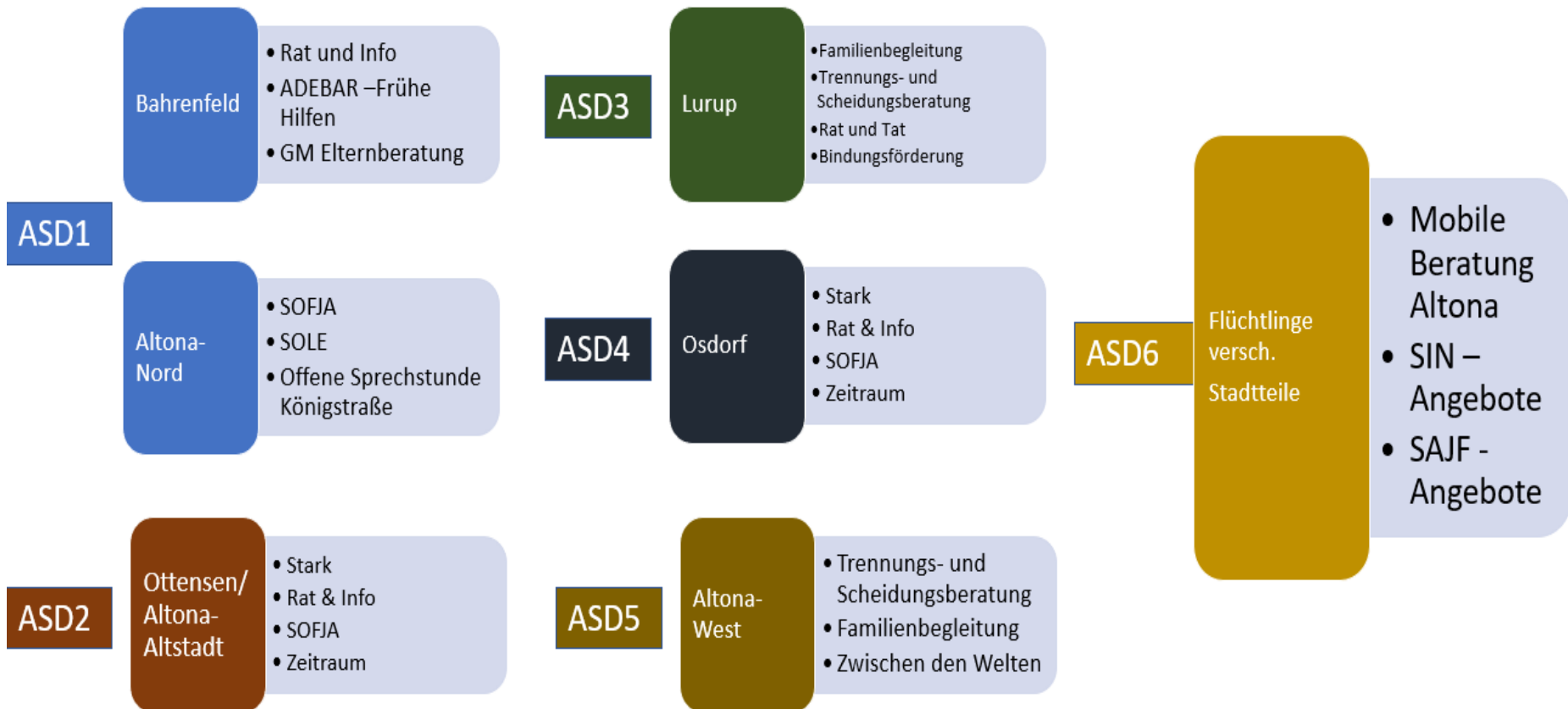

Die Ergebnisse der Befragung im ASD zu den SAJF-Angeboten zeigen...:

- ...welche Projekte den Bedarfen in den ASD-Abteilungen am meisten entsprechen

(dies bedeutet nicht, dass andere Projekte die weniger durch die FK direkt nachgefragt werden, automatisch überflüssig sind. Sie können infrastrukturell so gut eingebunden sein, dass sie vieles im Vorfeld schon bearbeiten, was sonst möglicherweise im ASD Eingang gelandet wäre.)
- ...dass flexible individuell ausgestaltbare Angebote für Familien (ggf. mit aufsuchenden Elementen) einen hohen Stellenwert einnehmen und stark nachgefragt sind.
- ... dass Angebote im Bereich „Psychosoziale Gesundheit“ stark gebraucht werden und der Bedarf auch in den ASD-Abteilungen sehr deutlich gesehen wird.

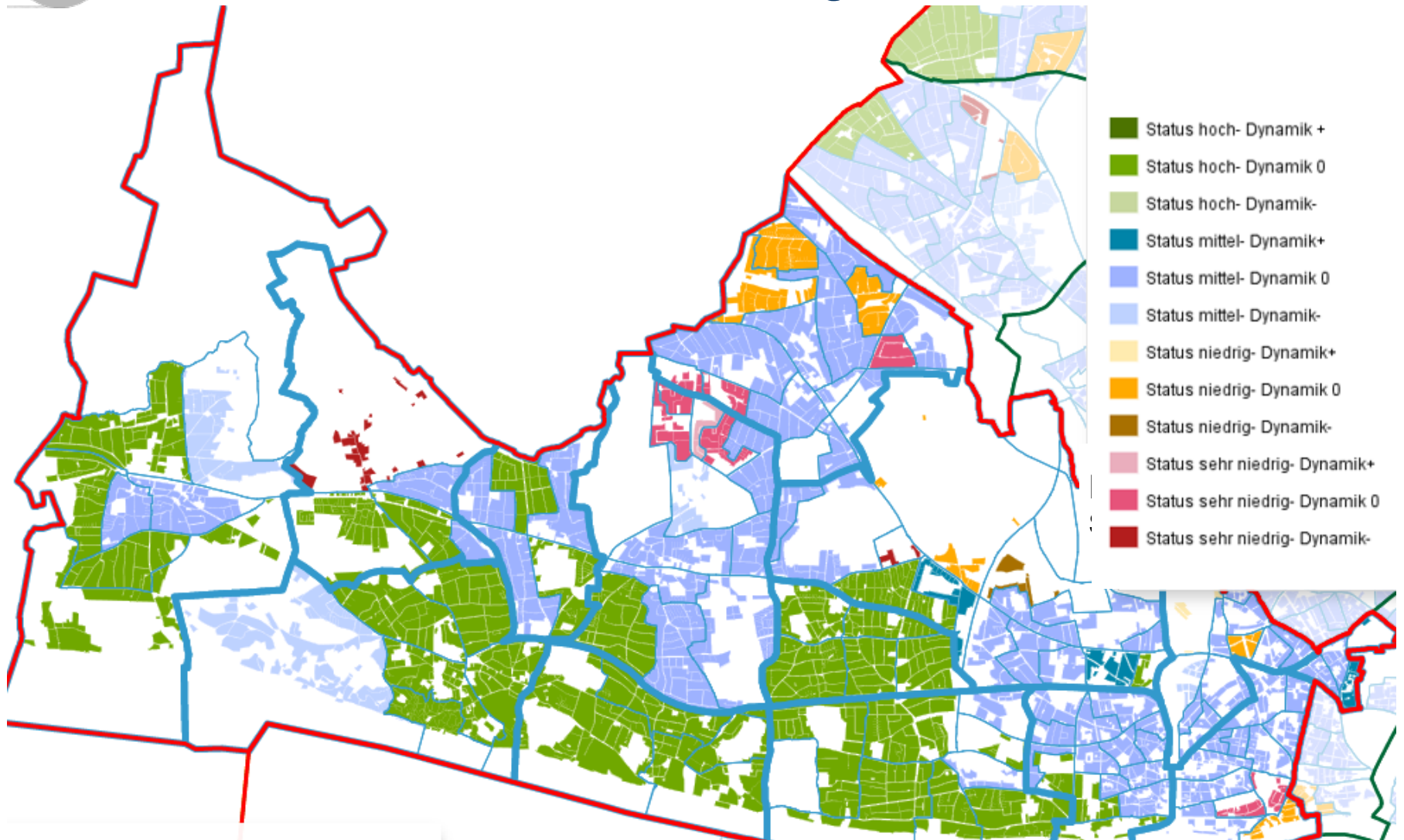

Ausgewählte Bevölkerungszahlen nach Stadtteilen

Planungsraum	unter 18 Jahre	Kinder von Alleinerziehenden	U15 in SGB II Bezug	15-25-Jährige in SGB II Bezug	unter 25 J. in SGB II Bezug	VzÄ OKJA
1 Altona Altstadt	4433	1205	813	385	1198	12
2 Altona Nord	4348	1205	572	273	845	7,15
3 Ottensen	5353	1314	367	226	593	5
4 Bahrenfeld	5036	1005	704	389	1093	6,85
10 Sternschanze	1086	328	199	101	300	5
6 Lurup	7494	1673	1594	586	2180	8
7 Osdorf	5315	1573	1425	630	2055	10,46
5 Groß Flottbek, Othmarschen	5629	661	156	61	217	2
8 Blankenese, Nienstedten, Iserbrook	6006	952	235	80	315	2,2
9 Sülldorf, Rissen	4845	741	504	190	694	1

Ausgewählte Bevölkerungszahlen nach Stadtteilen

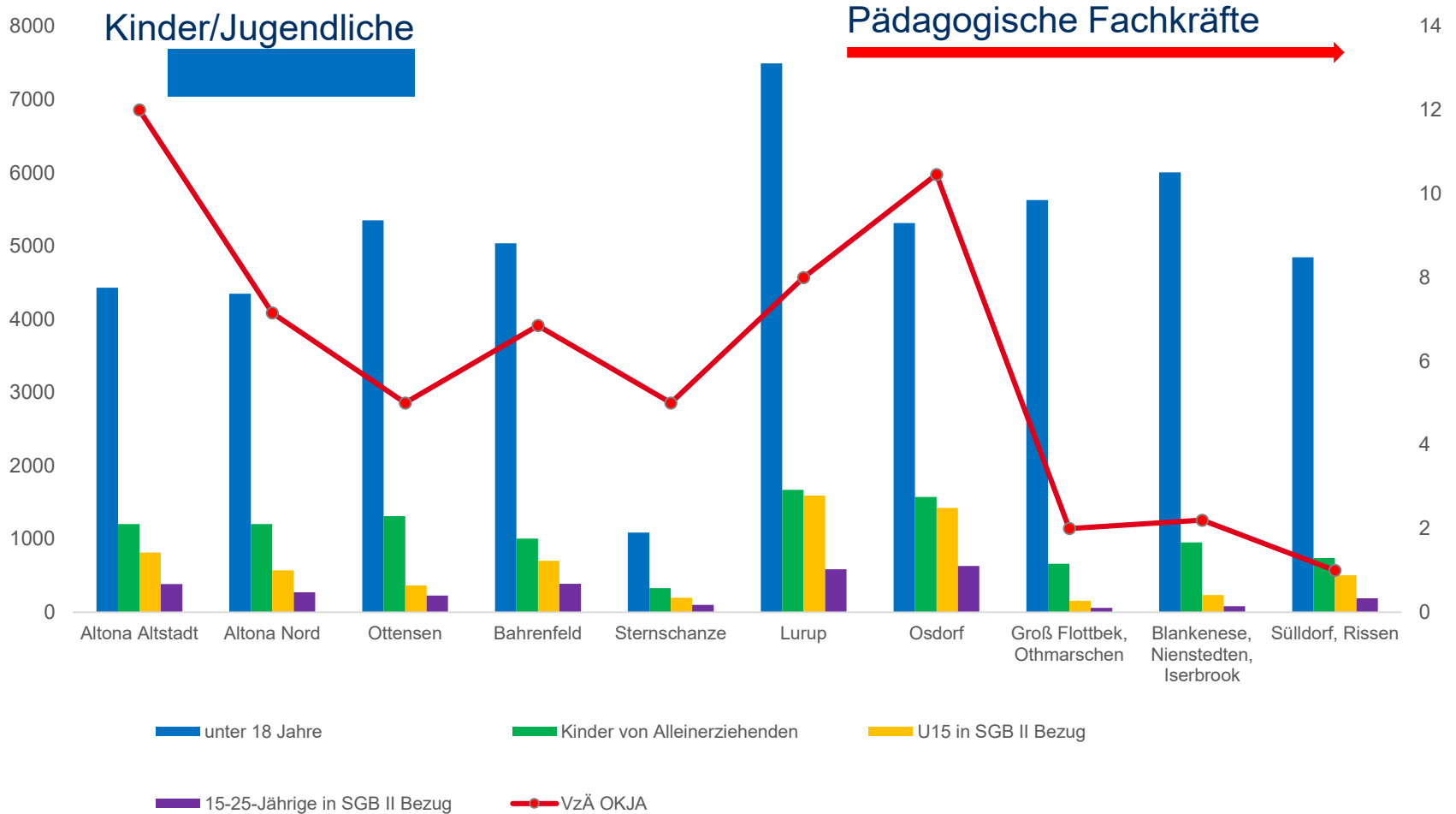

4

Zahlen des ASD / Hilfen zur Erziehung

Jugendhilfeplanung
Altona 2025

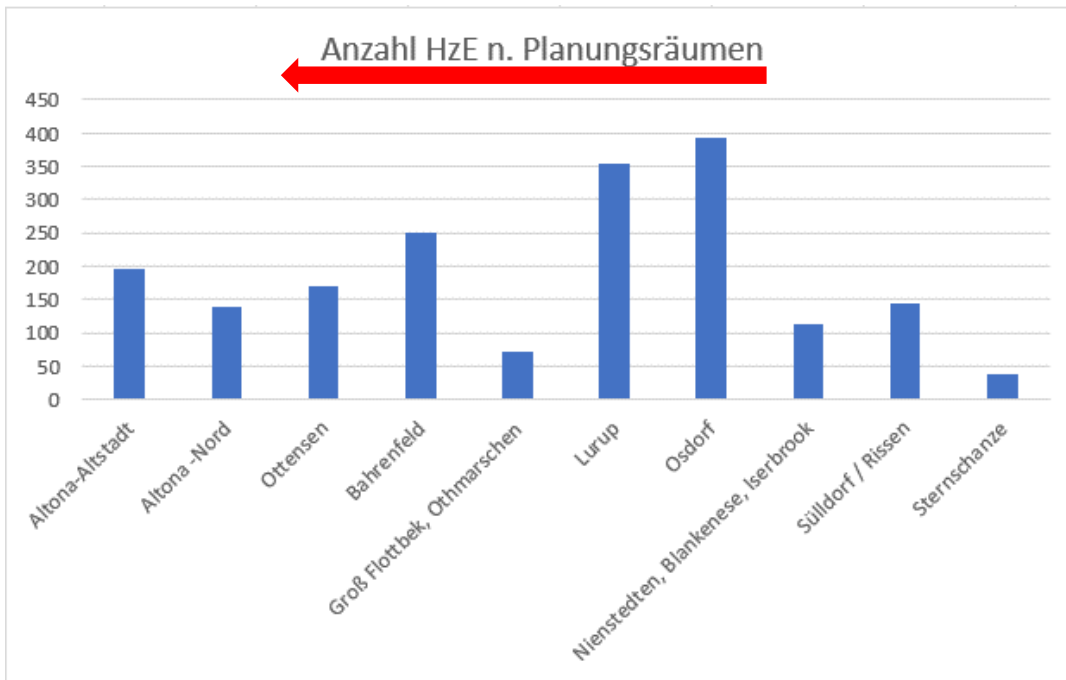

Planungsraum	Stadtteil	Gesamtzahl HzE
1	Altona-Altstadt	195
2	Altona -Nord	138
3	Ottensen	169
4	Bahrenfeld	250
5	Groß Flottbek, Othmarschen	71
6	Lurup	354
7	Osdorf	392
8	Nienstedten, Blankenese,	112
9	Sülldorf / Rissen	144
10	Sternschanze	39
		1.864

4

Zahlen des ASD / Hilfen zur Erziehung

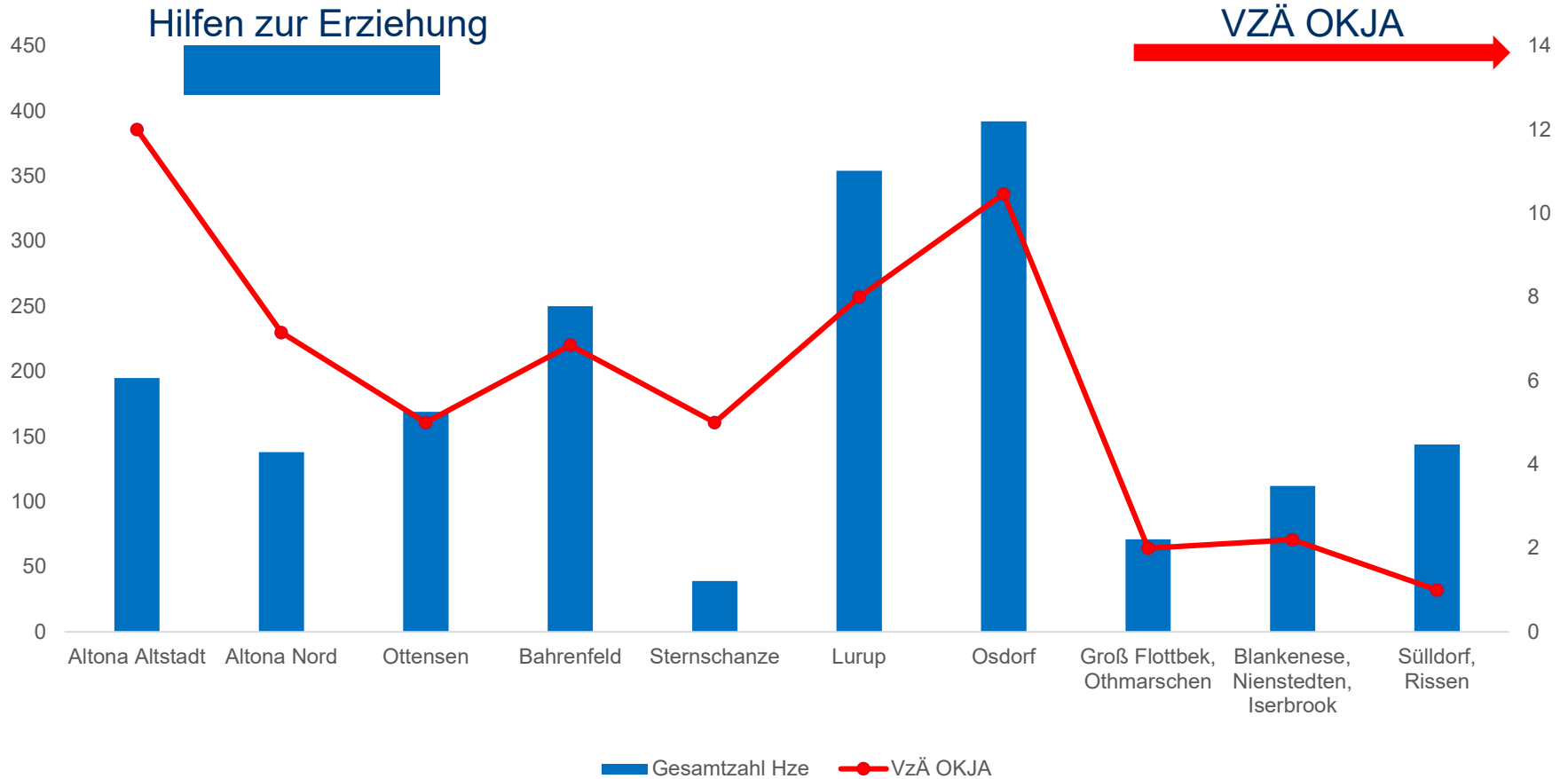

4

Stadtteilschulen und Jugendhilfeeinrichtungen (OKJA)

Schule	Adresse	OKJA-Einrichtung fußläufig in 10 Minuten
Max-Brauer-Schule	Bei der Paul-Gerhardt-Kirche 1-3, 22761HH Daimlerstraße 40, 22763 Hamburg	✓ JuBa
Stadtteilschule Altona	Eckernförder Straße 70, 22769 Hamburg	✓ Spielhaus Alsenpark ✓ Aktivspielplatz Altona Nord ✓ JuCa Nord
Kurt-Tucholsky-Schule	Neuer Standort: Mitte Altona	✓ Spielhaus Zeiseweg ✓ Jugendtreff Zeiseweg
Stadtteilschule Geschwister-Scholl	Glückstädter Weg 70, 22549 Hamburg	✓ Mädchentreff Osdorf ✓ HDJ Osdorf ✓ Spielhafen Osdorfer Born ✓ Cirkus Abraxkadabrax ✓ JuCa Osdorf ✓ Spielhaus Bornheide
Stadtteilschule Lurup	Flurstraße 15, 22549 Hamburg	✓ Lurum (SAJF)
Stadtteilschule Blankenese	Frahmstraße 15, 22587 Hamburg	-
Stadtteilschule Bahrenfeld	Regerstraße 21-25, 22761 Hamburg	✓ JuBa
Stadtteilschule Flottbek	Ohlenkamp 15A, 22607 Hamburg	✓ JUNO 23
Stadtteilschule Rissen	Voßhagen 15, 22559 Hamburg	-

Stadtteilschulen und Jugendhilfeeinrichtungen (OKJA)

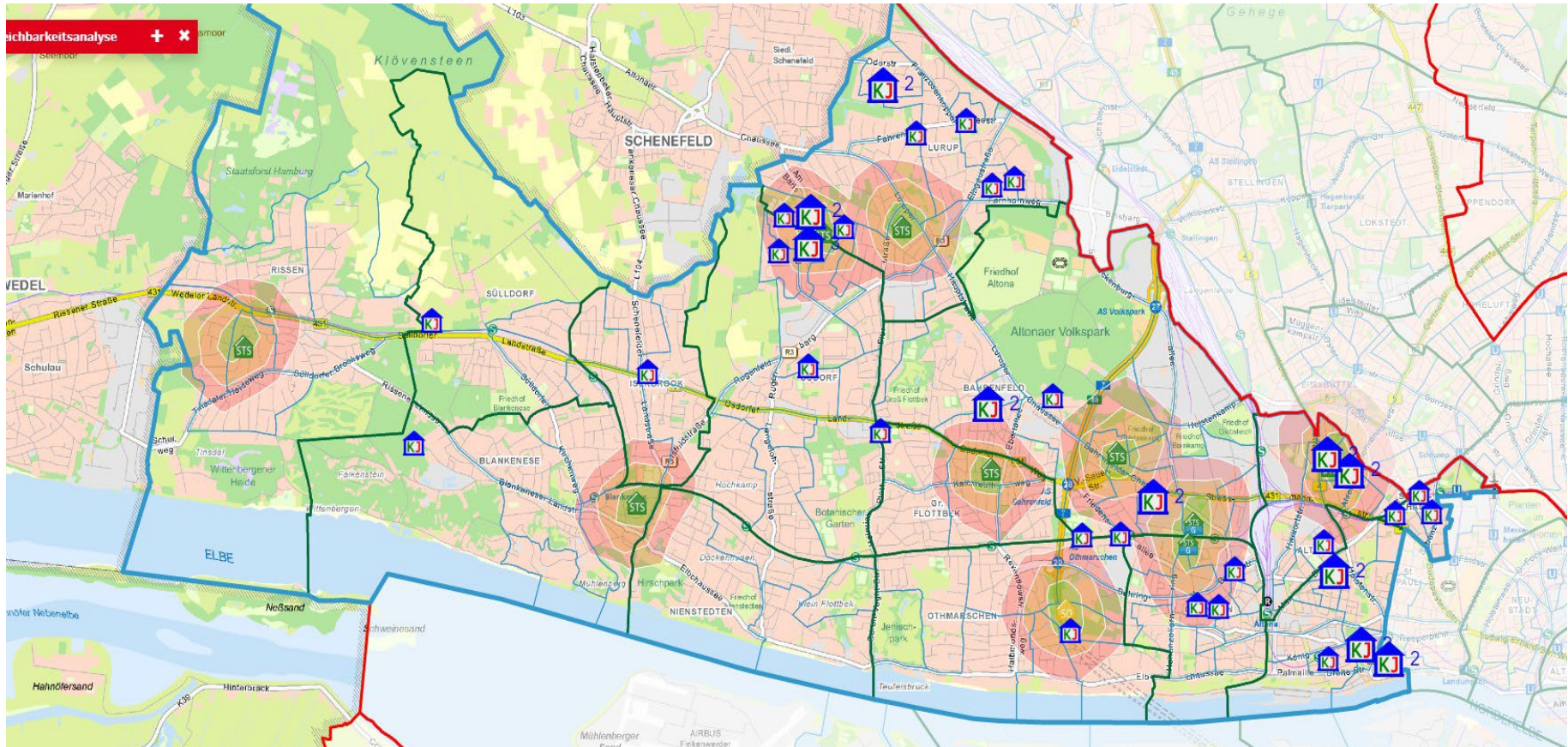

2022

JA erstellt erste Sozialdatenanalyse /Auswertung der HzE-Daten
In den SRTs wird Methode zur Erhebungen der Bedarfe entwickelt

2023

Durchführung der Erhebung
durch die SRTs

Zusammenführung von
Sozialdatenanalyse, HzE-Daten
und den Bedarfsmeldungen.

Abgleich mit den vorhandenen
Einrichtungen, Projekten und
Angeboten

Jan

Juli

Dez

1. Halbjahr 2023**2. Halbjahr 2023**

2024





Soviel zum aktuellen Stand!

Für Rückfragen stehen wir gerne
zur Verfügung...!

Jugendhilfeplanung
Al t o n a 2 0 2 5