

# SACHSTAND JUGENDHILFEPLANUNG „ALTONA 2025“

**Jugendhilfeausschuss  
Juni / Juli 2023**

# AGENDA

- ① Was bisher geschah
- ② Auftrag / Zeitleiste
- ③ Sachstand
- ④ Erste Ergebnisse
- ⑤ Planungen

# 1

## § 80 SGB VIII - JUGENDHILFEPLANUNG

**(1)** Die Träger der öffentlichen Jugendhilfe haben im Rahmen ihrer Planungsverantwortung...

1. den Bestand an Einrichtungen u. Diensten festzustellen,
2. den Bedarf unter Berücksichtigung der Wünsche, Bedürfnisse und Interessen der jungen Menschen und der Erziehungsberechtigten für einen mittelfristigen Zeitraum zu ermitteln und
3. die zur Befriedigung des Bedarfs notwendigen Vorhaben rechtzeitig und ausreichend zu planen; dabei ist Vorsorge zu treffen, dass auch ein unvorhergesehener Bedarf befriedigt werden kann.

# 1

## § 80 SBG VIII - JUGENDHILFEPLANUNG

**(4)** Die Träger der öffentlichen Jugendhilfe haben die anerkannten Träger der freien Jugendhilfe in allen Phasen ihrer Planung frühzeitig zu beteiligen. Zu diesem Zwecke sind sie vom **Jugendhilfeausschuss**, soweit sie überörtlich tätig sind, im Rahmen der Jugendhilfeplanung ( ... ) zu hören.

**(5)** Die Träger der öffentlichen Jugendhilfe sollen darauf hinwirken, dass die Jugendhilfeplanung und andere örtliche und überörtliche Planungen aufeinander abgestimmt werden und die Planungen insgesamt den Bedürfnissen und Interessen der jungen Menschen und ihrer Familien Rechnung tragen.

# LENKUNGSGRUPPE

Die Lenkungsgruppe JHP Altona setzt sich aus vielen Fachkräften der Jugendhilfe des Bezirkes Altona zusammen.

✓ **4 Mitglieder aus dem Fachamt  
Jugend- und Familienhilfe**

✓ **8 Mitglieder  
der SRTs**



✓ **JHA: Unterausschuss  
Beteiligung v. Kinder  
und Jugendlichen**

✓ **2 Mitglieder der AG 78 SGB VIII**

# 2

## **AUFTRAG:** BESCHLUSS DER BV VOM 27.09.2018

### **Verfahren für eine perspektivisch ausgerichtete Jugendhilfeplanung**

**Phase 1:** Durch das Fachamt Jugend- und Familienhilfe werden die Planungs- und Armutsfaktoren stadtteilbezogen vorgelegt

**Phase 2:** Die Mitglieder der AG § 78 SGBVIII und die Mitglieder der Sozialraumteams (SRTs) führen eine leitfragengestützte Expertenbefragung durch

**Phase 3:** Bewertung der Ergebnisse durch Vertreter der SRTs, der AG § 78, dem JHA und dem Fachamt

Jugendhilfeplanung  
Altona 2025

## 2022

JA erstellt erste Sozialdatenanalyse /Auswertung der HzE-Daten  
In den SRTs wird Methode zur Erhebungen der Bedarfe entwickelt

## 2023

Durchführung der Erhebung  
durch die SRTs

Zusammenführung von  
Sozialdatenanalyse, HzE-Daten  
und den Bedarfsmeldungen.

Abgleich mit den vorhandenen  
Einrichtungen, Projekten und  
Angeboten



**1. Halbjahr 2023**

**2. Halbjahr 2023**

## 2024





Seit Beauftragung durch den JHA arbeitet das Jugendamt stetig an der Aktualisierung der Jugendhilfeplanung (JHP).

**Ziel:**

Eine langfristige, übergeordnete und innerhalb des Bezirksamtes abgestimmte Planung

zu den regionalen Leistungsbereichen:

- Offener Kinder- und Jugendarbeit (OKJA)
- Jugendsozialarbeit (JSA)
- Familienförderung (FamFö) und
- Sozialräumlicher Angebote der Jugend- und Familienhilfe (SAJF).

- Wurde 2003 im Jugendhilfeausschuss entwickelt und abgestimmt, es wird jährlich aktualisiert
  - Ist ein theoretisches Modell zur Verteilung der Finanzmittel der Rahmenzuweisung KJA / JSA auf die 10 Planungsräume
  - Ermittelt über einen gemeinsam erarbeiteten, flexiblen/ feststehenden Schlüssel die Verteilung der Haushaltsmittel
  - Es werden Indikatoren berücksichtigt, mit denen Belastungsfaktoren einzelner Planungsräume abgebildet werden können
  - Dient der objektiven, transparenten und nachvollziehbaren Verteilung der Jugendhilfemittel
- ✓ Das „Altonaer Modell“ ist ein Bestandteil der Jugendhilfeplanung

**✓ Leitfragengestützte Expertenbefragung**

Die Mitglieder der Sozialraumteams, als Expert:innen ihrer Arbeit, der Einrichtungen und Sozialräume wurden befragt. Die Befragung ist beendet. Erste Ergebnisse liegen vor.

**✓ Befragung der Klient:innen / Bürgerbefragung**

Onlinebefragung ist in der Konkretisierung. Durchführung durch JA (Gerdes, Jürgensen, Jez) unter Beteiligung der Steuerungsgruppe Jugendhilfeplanung (Fr. Müller-Möller)  
Veröffentlichungs- und Befragungszeitraum: 07-08 / 2023

**✓ Auswertung von statistischen Zahlen**

Erste Bewertung der Erkenntnisse durch das Jugendamt.  
(RISE, HzE, Schulen, Einrichtungen etc.)

## Leitfragengestützte Expertenbefragung

Die Mitglieder der Sozialraumteams wurden zu folgenden Themen bzw. Arbeitsbereichen und Zielgruppen befragt:

**K i n d e r**

**J u g e n d l i c h e**

**E l t e r n / F a m i l i e n**

## Zusammenfassung / Auswertung der Arbeitsergebnisse

Erste Bewertung der Ergebnisse durch Vertreter der SRTs, der AG § 78 und dem Jugendamt.

### → **Psychosoziale Gesundheit**

(in unterschiedlicher Ausprägung) **scheint das Thema zu sein**

# ÜBERSICHT DER THEMEN / ERGEBNISSE DER SRT-EXPERTENBEFRAGUNG



## AUSWERTUNG SAJF-ANGEBOTE ASD

### Was wird am häufigsten genutzt in den ASD-Abteilungen?

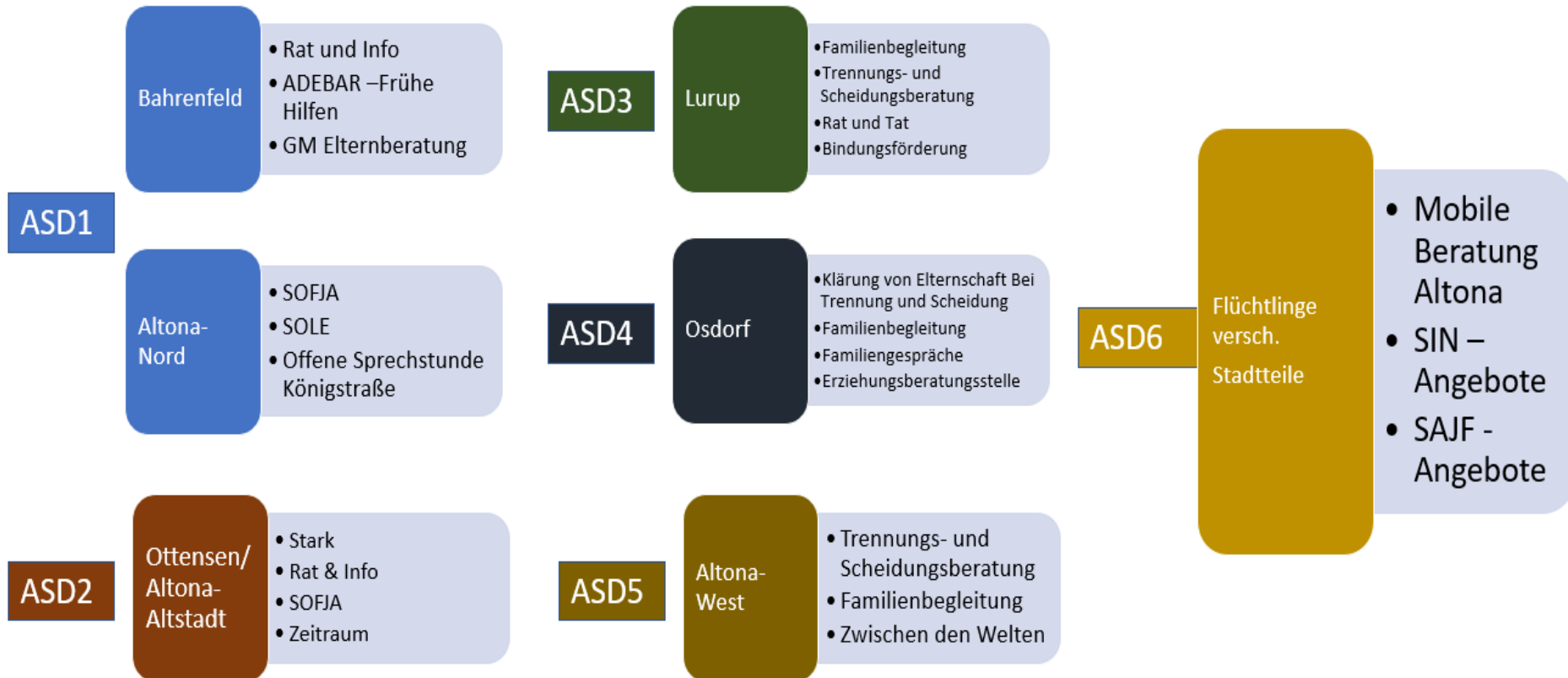

## Die Ergebnisse der Befragung im ASD zu den SAJF-Angeboten zeigen...:

- ...welche Projekte den Bedarfen in den ASD-Abteilungen am meisten entsprechen  
  
(dies bedeutet nicht, dass andere Projekte die weniger durch die FK direkt nachgefragt werden, automatisch überflüssig sind. Sie können infrastrukturell so gut eingebunden sein, dass sie vieles im Vorfeld schon bearbeiten, was sonst möglicherweise im ASD Eingang gelandet wäre.)
- ...dass flexible individuell ausgestaltbare Angebote für Familien (ggf. mit aufsuchenden Elementen) einen hohen Stellenwert einnehmen und stark nachgefragt sind.
- ... dass Angebote im Bereich „Psychosoziale Gesundheit“ stark gebraucht werden und der Bedarf auch in den ASD-Abteilungen sehr deutlich gesehen wird.

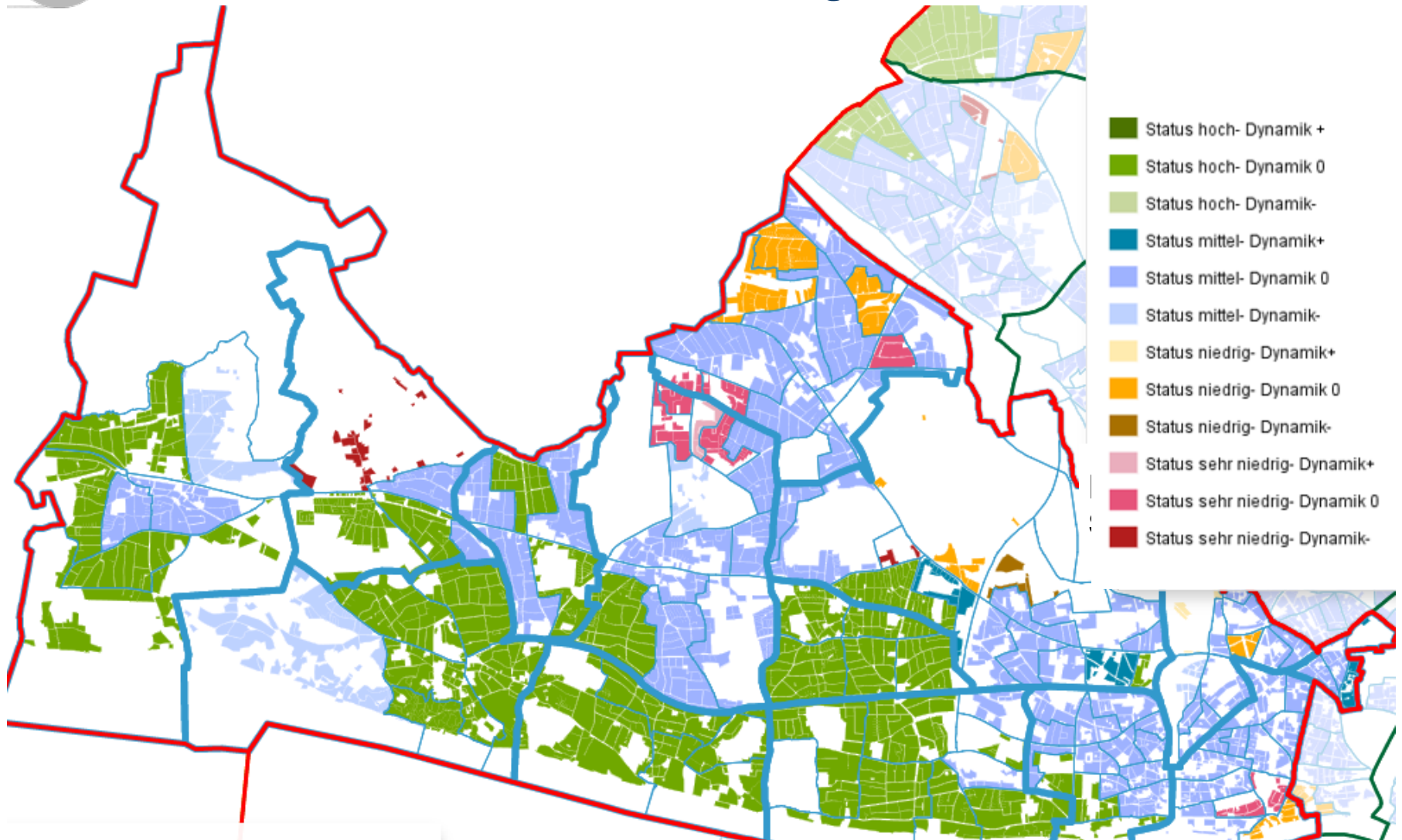



Planungsraum	unter 18 Jahre	Kinder von Alleinerziehenden	U15 in SGB II Bezug	15-25-Jährige in SGB II Bezug	unter 25 J. in SGB II Bezug	VzÄ OKJA
1 Altona Altstadt	4433	1205	813	385	1198	12
2 Altona Nord	4348	1205	572	273	845	7,15
3 Ottensen	5353	1314	367	226	593	5
4 Bahrenfeld	5036	1005	704	389	1093	6,85
10 Sternschanze	1086	328	199	101	300	5
6 Lurup	7494	1673	1594	586	2180	8
7 Osdorf	5315	1573	1425	630	2055	10,46
5 Groß Flottbek, Othmarschen	5629	661	156	61	217	2
8 Blankenese, Nienstedten, Iserbrook	6006	952	235	80	315	2,2
9 Sülldorf, Rissen	4845	741	504	190	694	1

## 4

# Ausgewählte Bevölkerungszahlen im Verhältnis

Jugendhilfeplanung  
Altona 2025

Planungsraum	VZÄ OKJA	U 25 in SGB II- Bezug	Verhältnis	U 18	Verhältnis
Altona-Altstadt	12	1198	1 : 100	4433	1 : 369
Altona-Nord	7,15	845	1 : 118	4348	1 : 608
Ottensen	5	593	1 : 119	5353	1 : 1071
Sternschanze	5	300	1 : 60	2021	1 : 404
Bahrenfeld	6,85	1093	1 : 160	5036	1 : 735
Groß Flottbek, Othmarschen	2	217	1 : 109	5629	1 : 2815
Lurup	8	2180	1 : 273	7494	1 : 937
Osdorf	10,46	2055	1 : 196	5315	1 : 508
Blankenese, Iserbrook, Nienstedten	2,2	315	1 : 144	6006	1 : 2730
Rissen, Sülldorf	1	694	1 : 694	4845	1 : 4845

# Ausgewählte Bevölkerungszahlen nach Stadtteilen

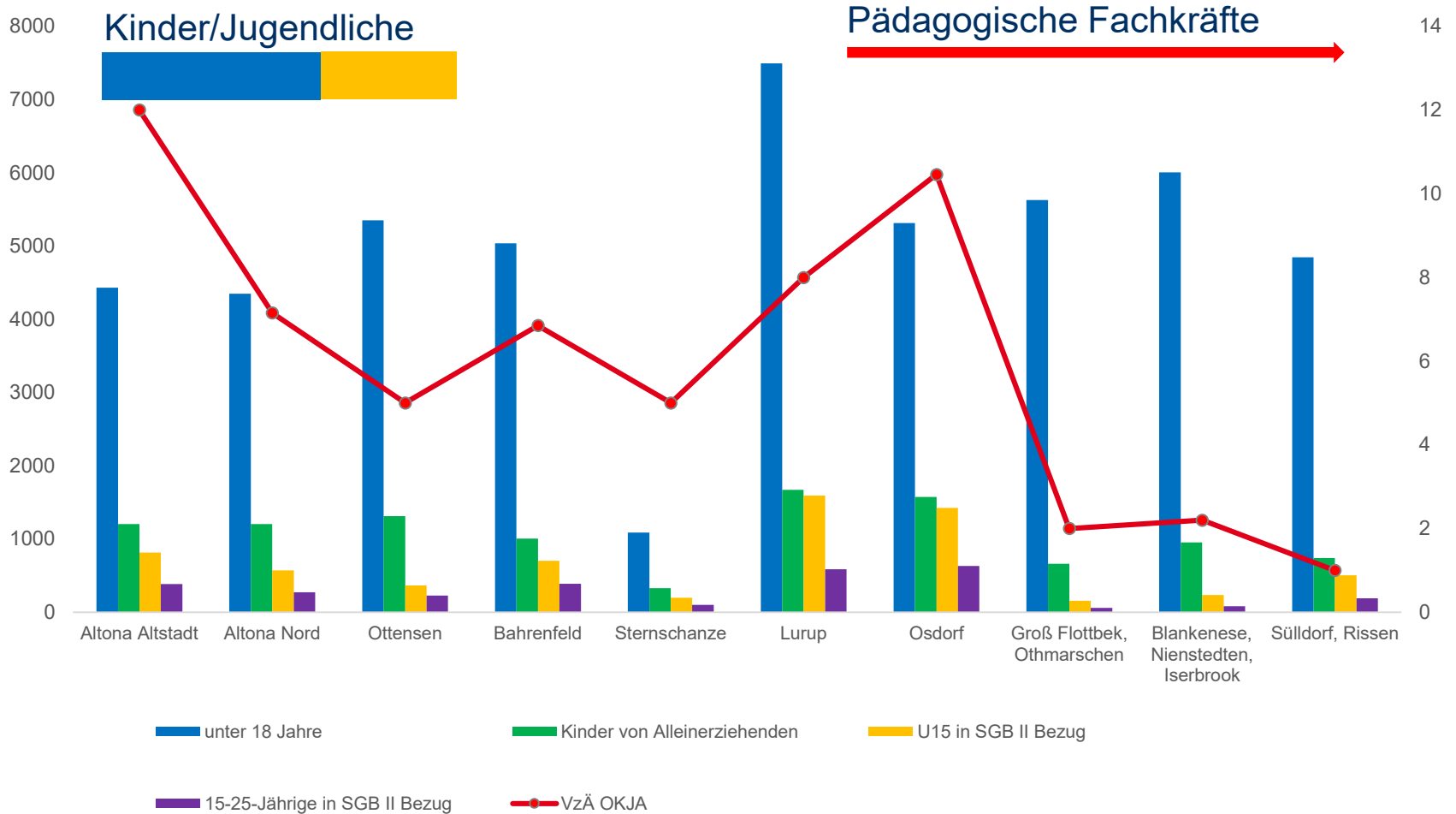

## 4

# Zahlen des ASD / Hilfen zur Erziehung

Jugendhilfeplanung  
**Altona 2025**

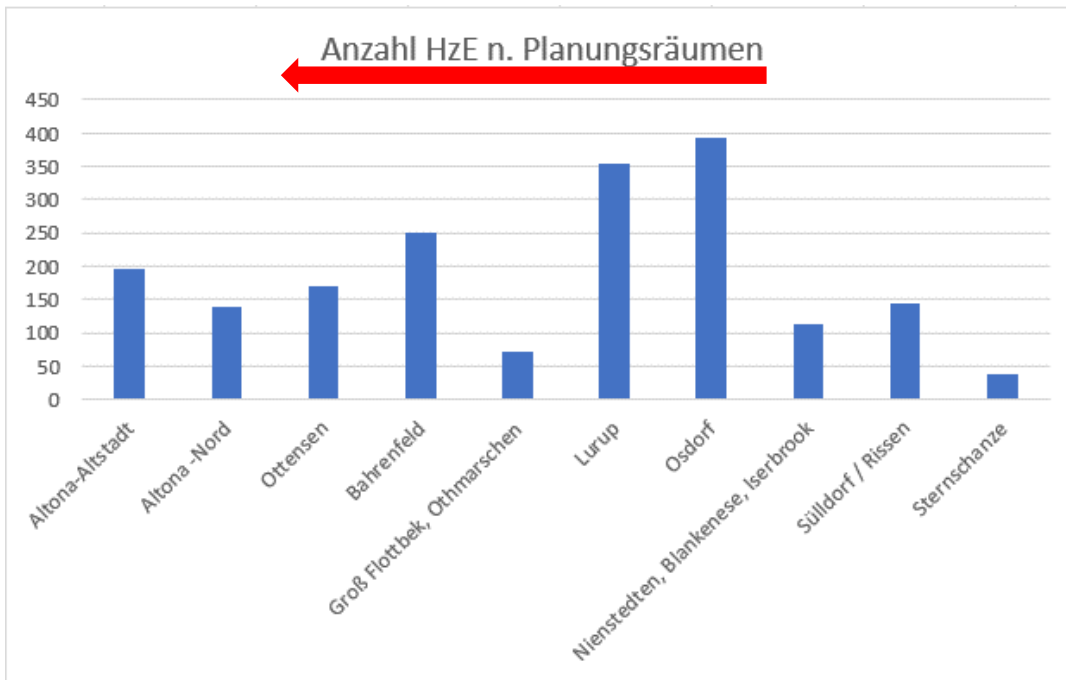

Planungsraum	Stadtteil	Gesamtzahl HzE
1	Altona-Altstadt	195
2	Altona -Nord	138
3	Ottensen	169
4	Bahrenfeld	250
5	Groß Flottbek, Othmarschen	71
6	Lurup	354
7	Osdorf	392
8	Nienstedten, Blankenese,	112
9	Sülldorf / Rissen	144
10	Sternschanze	39
		<b>1.864</b>

# 4

## Zahlen des ASD / Hilfen zur Erziehung

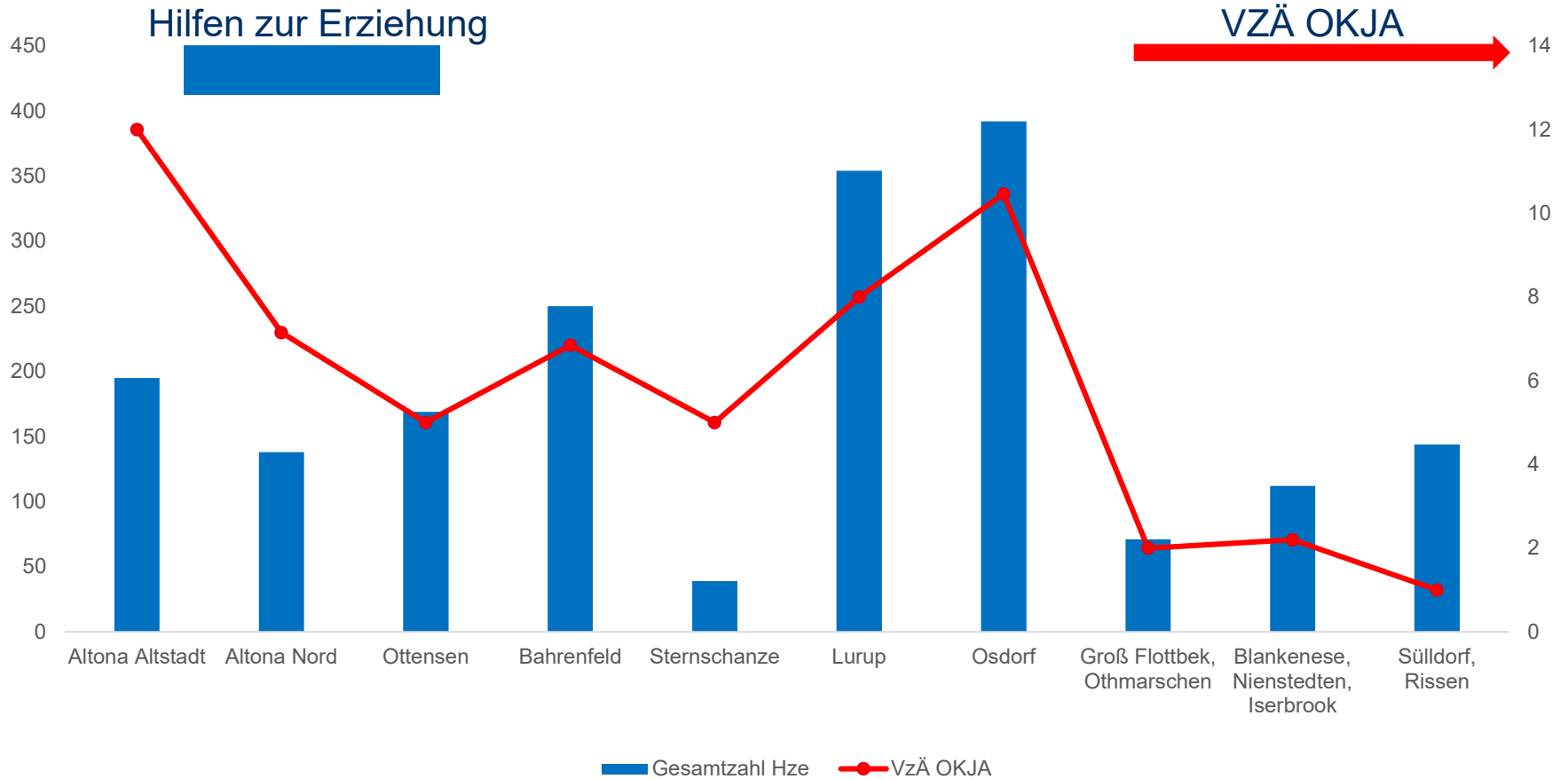

# 4

## Stadtteilschulen und Jugendhilfeeinrichtungen (OKJA)

Schule	Adresse	OKJA-Einrichtung fußläufig in 10 Minuten
<b>Max-Brauer-Schule</b>	Bei der Paul-Gerhardt-Kirche 1-3, 22761HH Daimlerstraße 40, 22763 Hamburg	✓ JuBa
<b>Stadtteilschule Altona</b>	Eckernförder Straße 70, 22769 Hamburg	✓ Spielhaus Alsenpark ✓ Aktivspielplatz Altona Nord ✓ JuCa Nord
<b>Kurt-Tucholsky-Schule</b>	Neuer Standort: Mitte Altona	✓ Spielhaus Zeiseweg ✓ Jugendtreff Zeiseweg
<b>Stadtteilschule Geschwister-Scholl</b>	Glückstädter Weg 70, 22549 Hamburg	✓ Mädchentreff Osdorf ✓ HDJ Osdorf ✓ Spielhafen Osdorfer Born ✓ Cirkus Abraxkadabrax ✓ JuCa Osdorf ✓ Spielhaus Bornheide
<b>Stadtteilschule Lurup</b>	Flurstraße 15, 22549 Hamburg	✓ Lurum (SAJF)
<b>Stadtteilschule Blankenese</b>	Frahmstraße 15, 22587 Hamburg	-
<b>Stadtteilschule Bahrenfeld</b>	Regerstraße 21-25, 22761 Hamburg	✓ JuBa
<b>Stadtteilschule Flottbek</b>	Ohlenkamp 15A, 22607 Hamburg	✓ JUNO 23
<b>Stadtteilschule Rissen</b>	Voßhagen 15, 22559 Hamburg	-

# Stadtteilschulen und Jugendhilfeeinrichtungen (OKJA)

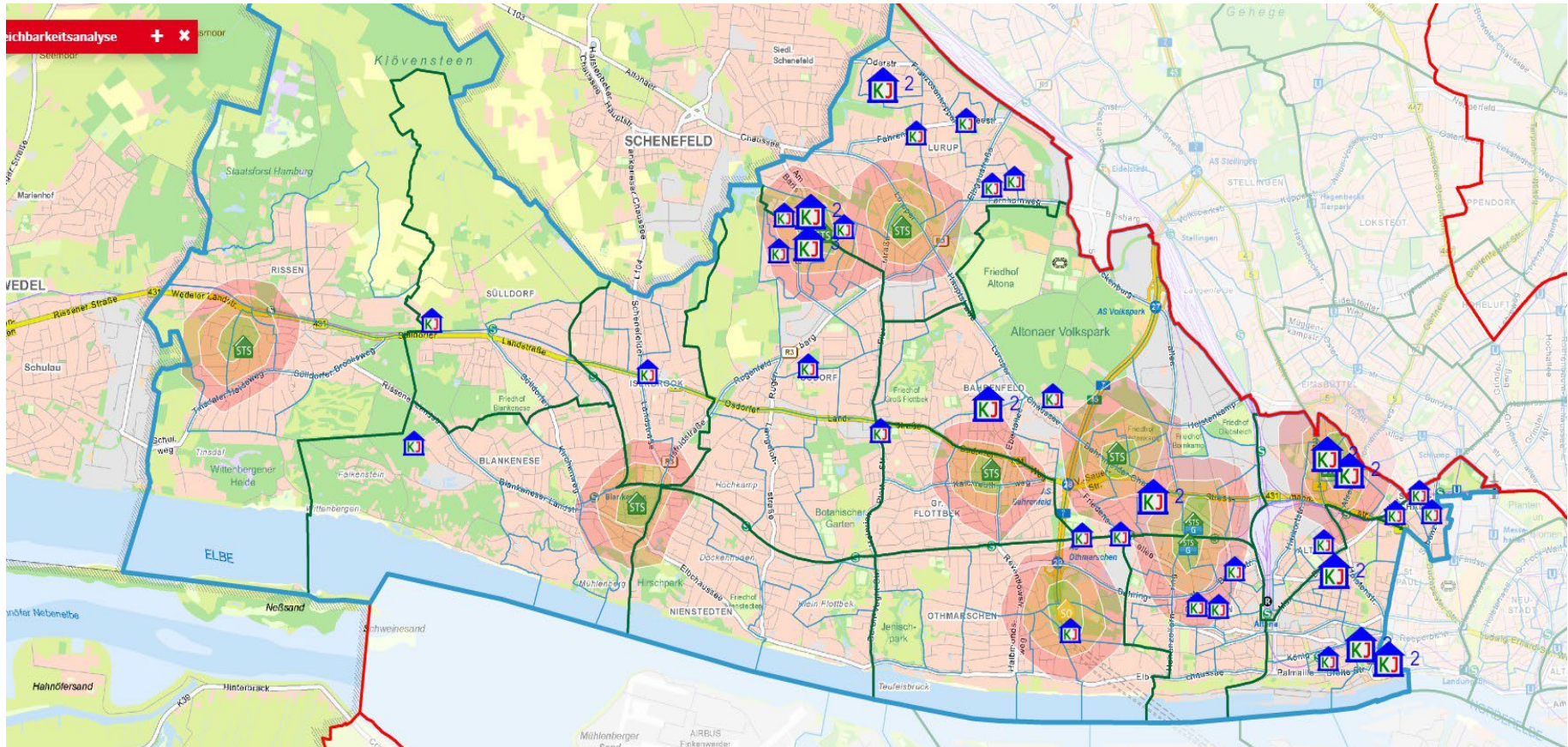

## 2022

JA erstellt erste Sozialdatenanalyse /Auswertung der HzE-Daten  
In den SRTs wird Methode zur Erhebungen der Bedarfe entwickelt

## 2023

Durchführung der Erhebung  
durch die SRTs

Zusammenführung von  
Sozialdatenanalyse, HzE-Daten  
und den Bedarfsmeldungen.

Abgleich mit den vorhandenen  
Einrichtungen, Projekten und  
Angeboten

Jan

Juli

Dez

### 1. Halbjahr 2023

### 2. Halbjahr 2023



2024

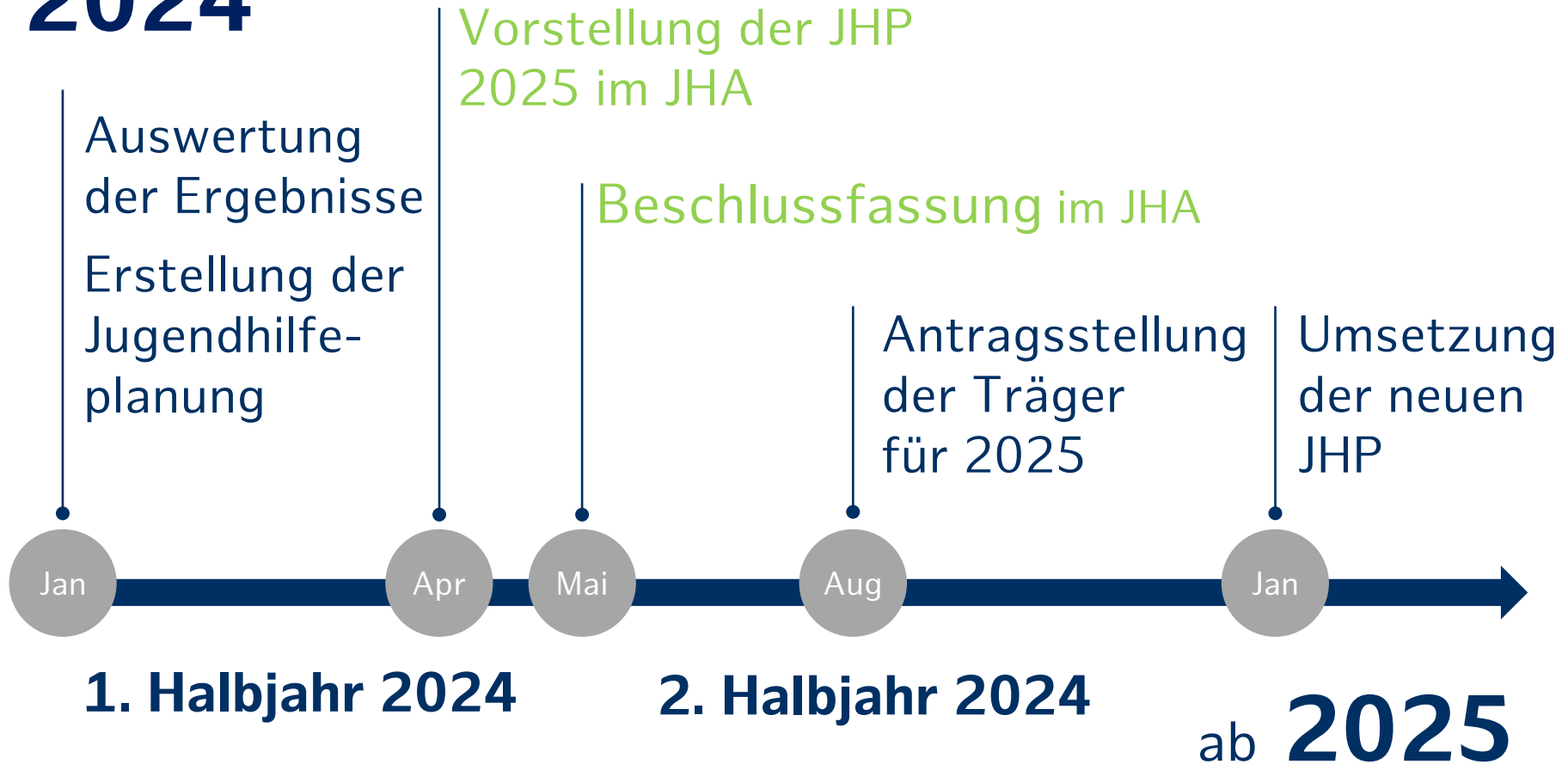



Soviel zum aktuellen Stand!

Für Rückfragen stehen wir gerne zur Verfügung...!

Jugendhilfeplanung  
**A l t o n a 2 0 2 5**