

# Neubau Bundes- und Landesstützpunkt Hockey

Maßnahmenvorstellung · 02.05.2023

● Naumann  
Landschaft



# Neubau Bundes- und Landesstützpunkt Hockey auf der Sportanlage Hemmingstedter Weg

- Einer von fünf Bundesstützpunkten (BSP) des Deutschen Hockey-Bundes
- Ca. 20 Prozent aller Nationalspielerinnen und -spieler werden vom Hamburger BSP betreut.
- Bis zu 50 Bundes, sowie etwa 150 Landeskaderathletinnen und –athleten trainieren dort.
- Bisher Leistungszentrum Hockey am Turmweg (Uni-Sportplatz, seit 2006, Mitnutzung Hochschulsport) und dezentrale Mitnutzung von Vereinsanlagen in Hamburg
- Neue, größere Anlage für Verbandsnutzung notwendig
  - Ende 2017: Prüfung / Festlegung auf den Hemmingstedter Weg
  - 2018: Abstimmung mit BMI zur Perspektive BSP Hockey in Hamburg, Bedarfsgrundlagen
  - Juli 2019: gemeinsame Bedarfsanmeldung Bundesförderung durch BIS und DHB
  - Frühjahr 2020: Vereinbarung BIS / GMH zur Projektsteuerung für Realisierung der Baumaßnahme
  - Juni 2021: Einreichung Zuwendungsantrag auf Grundlage der Entwurfsplanung (LP3)
  - Okt. / Nov. 2021: Einreichung Bauantrag beim BA Altona / Eingang Zuwendungsbescheid BMI
  - Dez. 2022: Erteilung Baugenehmigung durch BA Altona
  - 03.05.2023: Erster Spatenstich
- Gesamtprojektkosten: 13.383 Tsd. Euro | Förderung BMI: 2.731 Tsd. Euro

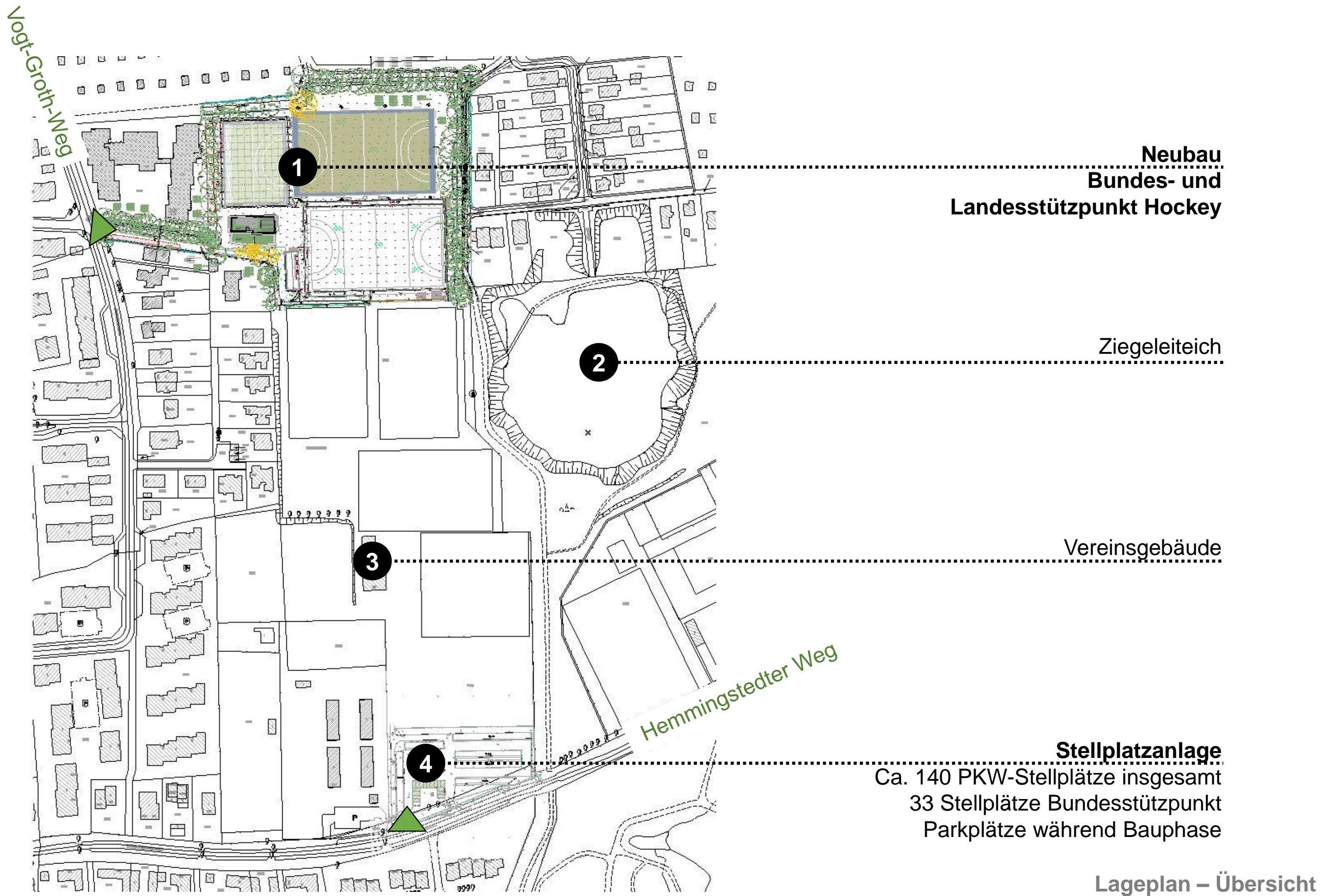







**Funktionsgebäude**

**Freilufthalle + Kleinspielfeld**

**Großspielfeld**



**Perspektive – Übersicht**



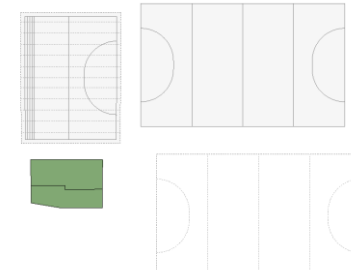

**Grundriss – Erdgeschoss**

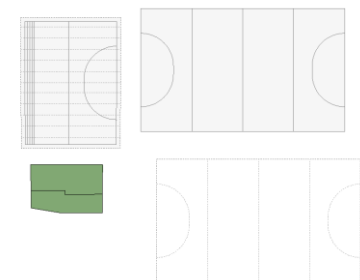
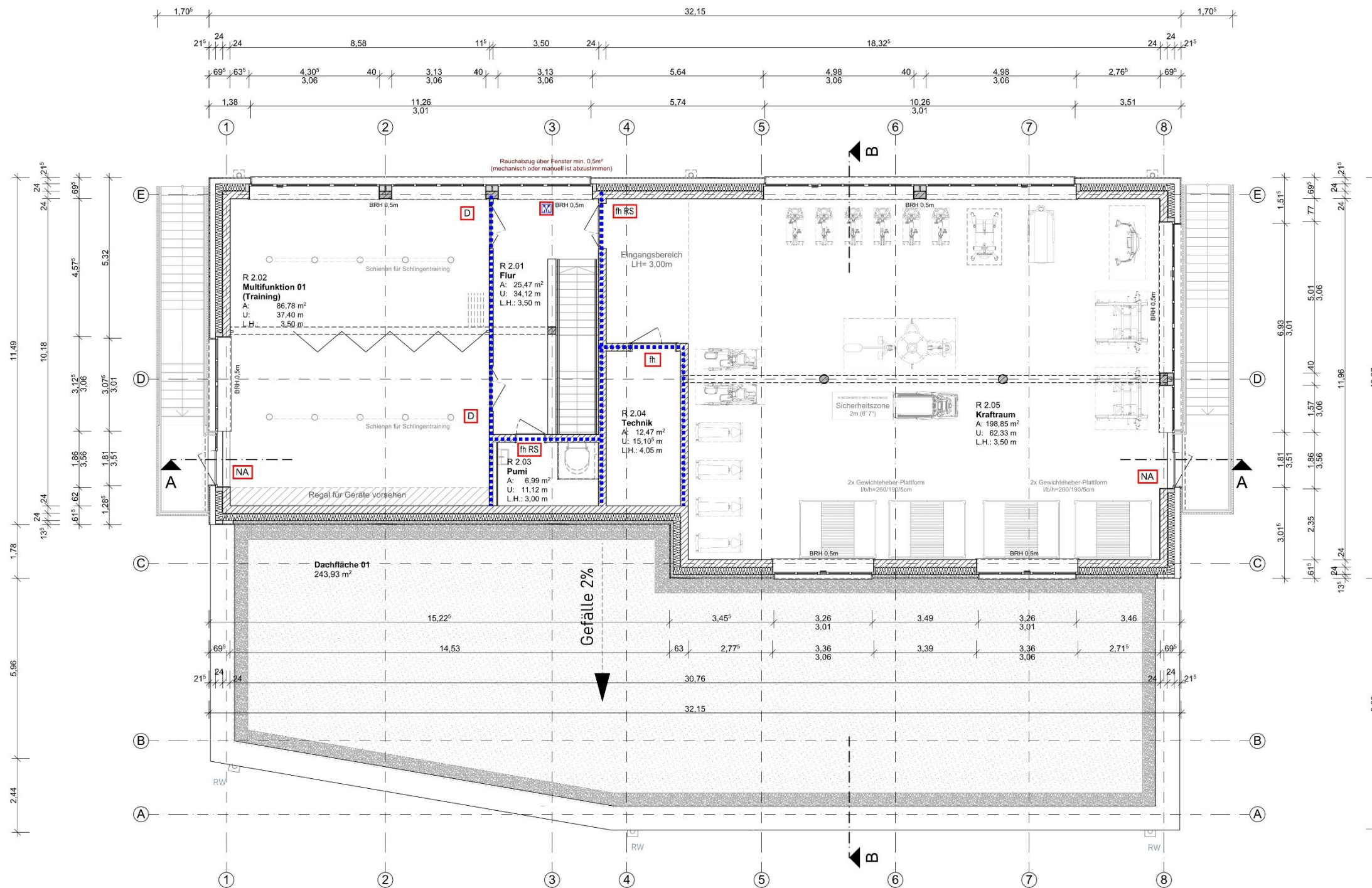

Grundriss – Obergeschoss





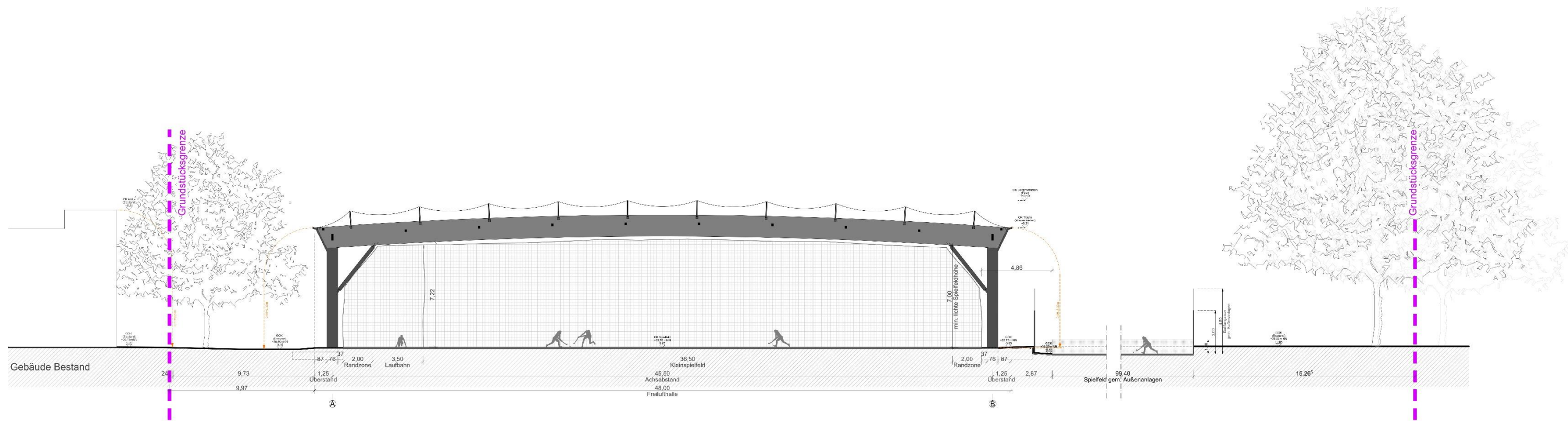

Schnitt C-C Freilufthalle

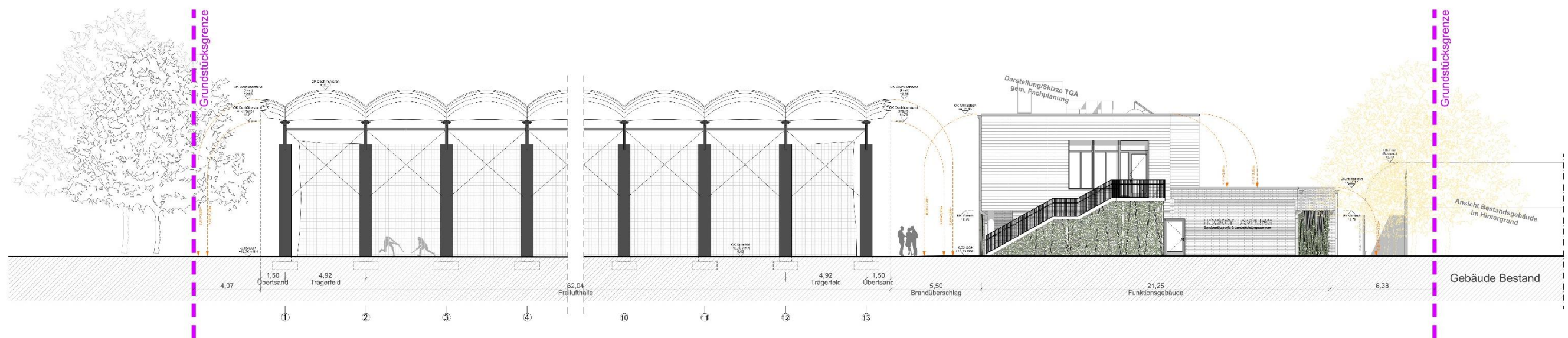
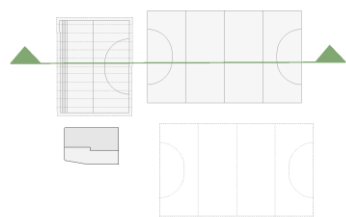

Ansicht West Freilufthalle

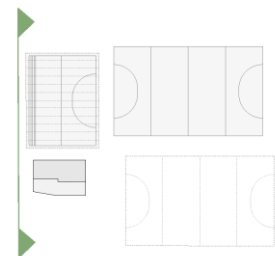

## Schnitte – Ansichten



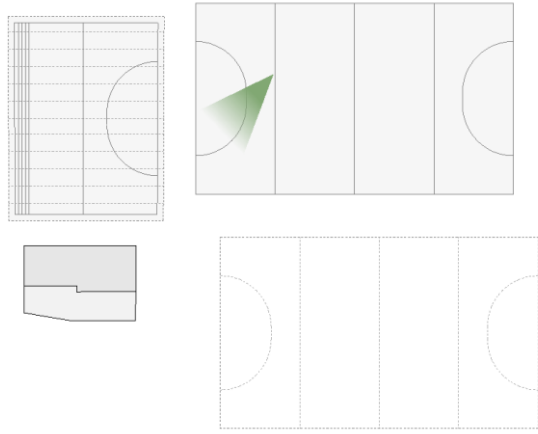

Perspektive





- 1. Bauabschnitt ca. Mai – Nov 2023
- 2. Bauabschnitt ca. Juni 2023 – Feb 2024
- 3. Bauabschnitt ca. Jan 2024 – Feb 2025

Lageplan – Bauablauf





Lageplan – Einleitung und Entwässerung