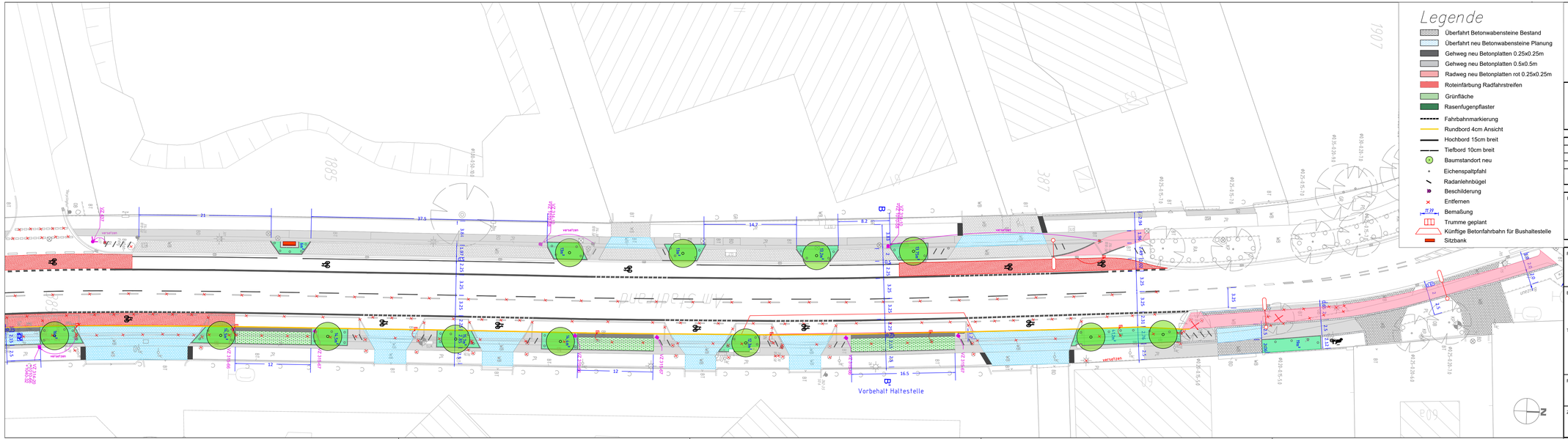

Index	Änderungen und Ergänzungen	Facht. geprüft (Name)	Leit-/ Kurzzeichen und Unterschrift	Datum

Bedarfsträger:

FREIE UND HANSESTADT HAMBURG

Behörde für Verkehr und Mobilitätswende

Realisierungsträger:

FREIE UND HANSESTADT HAMBURG

Bezirksamt Wandsbek
Dezernat Wirtschaft, Bauen und Umwelt
Fachamt Management des öffentlichen Raumes

Baumaßnahme:

Bündnis für den Rad- und Fußverkehr

Teilbaumaßnahme:

Am Stadrand
Nachpflanzungen und Anlage von Radfahrstreifen

Planinhalt:

Schlussverschickung
Verkehrstechnischer Lageplan
Blatt 2

Zeichnungs-Nr.: 22-004-04-02

Maßstab: 1 : 250

Bearbeitet:
Datum: .....
.....
Unterschrift, Projektleitung/Sachbearbeit.

Fachtechnisch geprüft:
Datum: .....
.....
Unterschrift, Abschnittsleitung

Aufgestellt:
Datum: .....
.....
Unterschrift, Abteilungsleitung

Geprüft:
Datum: .....
.....
Unterschrift, Technische Aufsicht

Vorabzug