



Verkehrsbetriebe Hamburg-Holstein GmbH · Curslackner Neuer Deich 37 · 21029 Hamburg

Freie und Hansestadt Hamburg  
Behörde für Wirtschaft, Verkehr und  
Innovation  
Rechtsamt / Verkehrsgewerbeaufsicht

Alter Steinweg 4  
20459 Hamburg

Verkehrsbetriebe Hamburg-Holstein GmbH  
Ansprechpartner:  
Rüdiger Neuwirth  
Curslackner Neuer Deich 37 · 21029 Hamburg

Tel 040 72594-177  
Fax 040 72594-220  
ruediger.neuwirth@vhhbus.de  
www.vhhbus.de

Datum: 09.10.2019

### **Linienverkehr mit Kraftfahrzeugen nach § 42 PBefG:**

#### **StadtBus-Linie 224 Hauptbahnhof / ZOB – S Tiefstack – Fünfhausen – Kirchwerder – Bf. Bergedorf**

#### **hier: Erteilung einer Genehmigung**

im Rahmen der Angebotsoffensive II ist vorgesehen, zum Jahresfahrplan 2020 (erster Fahrplan-Betriebstag 15.12.2019) mit Einrichtung der Buslinie 224 eine weitere Verbindung für die Relation Hauptbahnhof / ZOB – Kirchwerder – Bf. Bergedorf anzubieten. Mit dieser Linie wird durch die Führung über den Norderquerweg den dortigen Anwohnern nun auch außerhalb der Schülerfahrten eine Anbindung an das ÖPNV-Netz des HVV angeboten. Im Weiteren wird die Buslinie 224 im Gegensatz zur Buslinie 124 nicht über Zollenspieker Hauptdeich - Kirchenheerweg geführt. Im Sinne einer möglichst hohen Transparenz in der Fahrgastinformation wird diese Linie unter einer eigenen Liniennummer 224 veröffentlicht.

Im Einzelnen wird in Abstimmung mit der HVV Hamburger  
Verkehrsverbund GmbH beantragt:

Geschäftsführung:  
Toralf Müller  
Aufsichtsratsvorsitzender:  
Staatsrat Andreas Rieckhof  
Sitz der Gesellschaft: Hamburg  
Steuernummer: 27 277 00857  
Amtsgericht Hamburg HRB 138378

Bankverbindung: HSH Nordbank AG  
Kto.-Nr. 144 493 000 · BLZ 210 500 00  
UST-IdNr.: DE 118 509 856  
BIC/SWIFT: HSHNDE33XXX  
IBAN: DE16 2105 0000 0144 4930 00

- **Erteilung einer Genehmigung zum Betrieb der StadtBus-Linie 224 Hauptbahnhof / ZOB – S Tiefstack – Fünfhausen – Kirchwerder – Bf. Bergedorf auf dem in der diesem Antrag in der Anlage beigefügten Linienerlaufsskizze dargestellten Linienweg unter Bedienung der in diesem Antrag in der Anlage beigefügten Haltestellenverzeichnis aufgeführten Haltestellen nach diesem Schreiben ebenfalls in der Anlage beiliegendem Fahrplan für die Dauer bis zum Ende des Jahresfahrplans 2026 (voraussichtlich 12. Dezember 2026)**

Die Linienlänge beträgt etwa 36,7 Kilometer.

Ein Haltestellenverzeichnis lege ich diesem Schreiben ebenso bei wie eine Linienerlaufsskizze und einen Abdruck des ab dem 15.12.2019 geltenden Fahrplans.

Wir bitten um Zustimmung.

Mit freundlichen Grüßen

Verkehrsbetriebe Hamburg-Holstein GmbH

Recht / Vertragsmanagement

(Neuwirth)

## **StadtBus-Linie 224**

### **Hauptbahnhof / ZOB – S Tiefstack – Fünfhausen – Kirchwerder – Bf. Bergedorf**

(Anlage zur Genehmigungsurkunde)

#### **Haltestellenverzeichnis:**

- |  |                                   |
|--|-----------------------------------|
| (1) Hauptbahnhof / ZOB                     | (33) Fünfhausen (Durchdeich)      |
| (2) US Berliner Tor (Beim Strohhouse)      | (34) Freegen                      |
| (3) Borgfelder Straße                      | (35) Siedfeld                     |
| (4) Normannenweg                           | (36) Kirchwerder Schulweg         |
| (5) Wendenstraße (Mitte)                   | (37) Johanssenstegel              |
| (6) Ausschläger Weg (Verkehrsamt)          | (38) Süderquerweg 399             |
| (7) Grüne Brücke                           | (39) Howe                         |
| (8) S Rothenburgsort                       | (40) Hower Brack                  |
| (9) Billhorner Deich                       | (41) Süderquerweg 263             |
| (10) Thiedingreihe                         | (42) Süderquerweg 208             |
| (11) Zollvereinsstraße                     | (43) Neesentwiete                 |
| (12) Rothenburgstraße                      | (44) Auf dem Sülzbrack            |
| (13) Ausschläger Allee (Kfz-Verwahrstelle) | (45) Kirchenheerweg               |
| (14) S Tiefstack                           | (46) Teufelsort                   |
| (15) Kraftwerk Tiefstack                   | (47) Karkenland                   |
| (16) Andreas-Meyer-Straße (West)           | (48) Kirchwerder Kirche           |
| (17) Andreas-Meyer-Straße (Mitte)          | (49) Schule Kirchwerder           |
| (18) Andreas-Meyer-Straße (Ost)            | (50) Alter Bahnhof Kirchwerder    |
| (19) Moorfleet                             | (51) Norderquerweg 92             |
| (20) Moorfleeter Hauptdeich                | (52) Norderquerweg 42             |
| (21) Tatenberger Schleuse                  | (53) Spritzenhaus                 |
| (22) Tatenberger Damm                      | (54) Kirchwerder Hausdeich (West) |
| (23) Spadenländer Ecke                     | (55) Heinrich-Osterath-Straße     |
| (24) Beim Bieberhof                        | (56) Neuengammer Hinterdeich      |
| (25) Fasanengrund                          | (57) Kirchwerder Landweg 182      |
| (26) Schwersweg                            | (58) Kirchwerder Landweg 70       |
| (27) Elversweg                             | (59) Curslacker Brückendamm       |
| (28) Beim Avenberg                         | (60) Schiefe Brücke               |
| (29) Gauert                                | (61) Kurfürstendeich              |
| (30) Oortkatenweg                          | (62) Siedlung Curslack (Nord)     |
| (31) Siedlung Fünfhausen                   | (63) Am Schleusengraben           |
| (32) Homannring                            | (64) Lehfeld                      |
|  | (65) Vierlandenstraße             |
|  | (66) Am Bergedorf Hafen           |
|  | (67) Bf. Bergedorf                |

**LINIENVERLAUFSKIZZE**

**Buslinie 224 Hauptbahnhof / ZOB – S Tiefstack – Fünfhausen – Kirchwerder – Bf. Bergedorf**

(Anlage zur Genehmigungsurkunde)  
(ohne Maßstab)

R/VM-RN

Stand: 15.12.2019

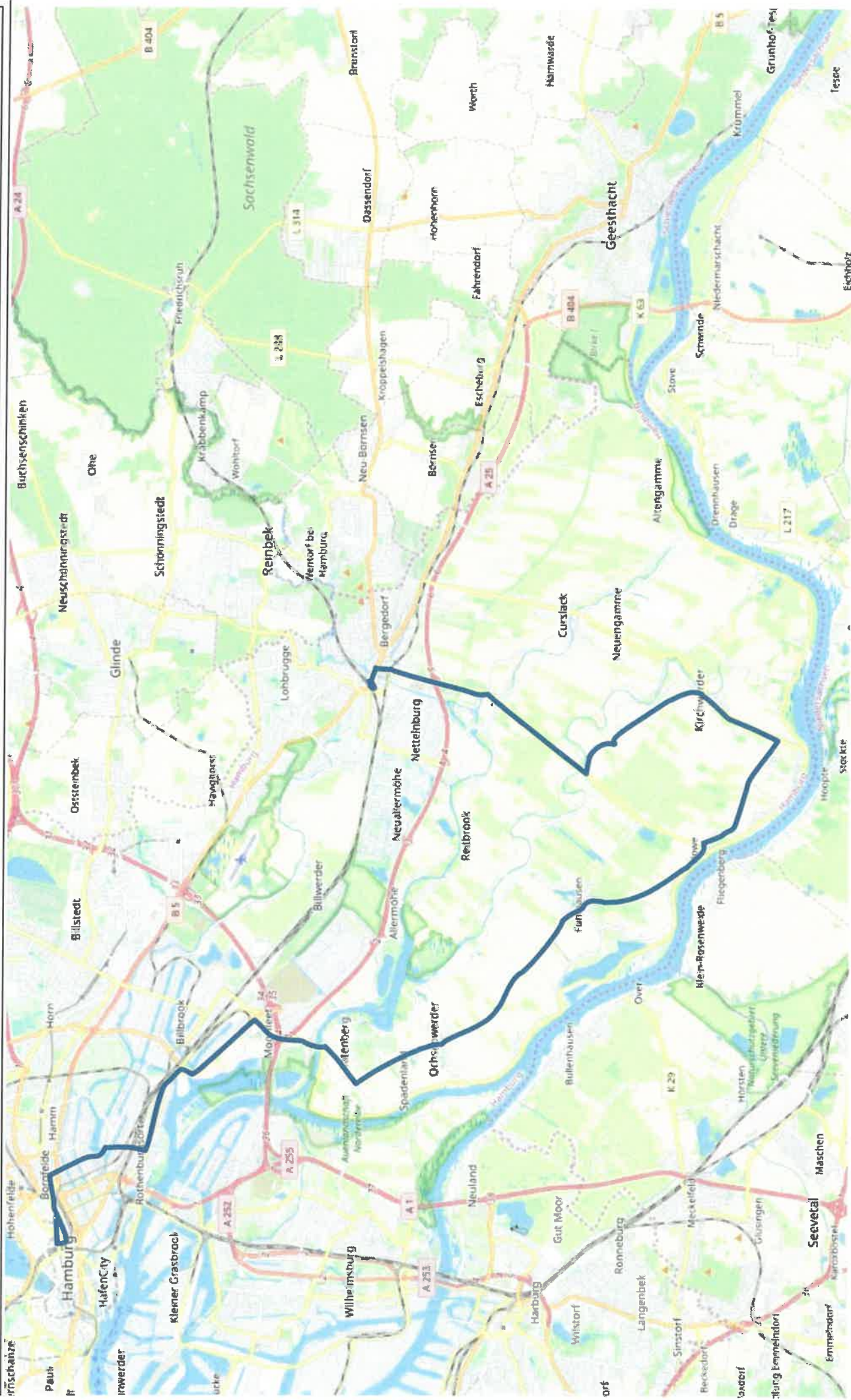



Haltestellen	montags - freitags																sonnabends															
	ab																															
Hauptbahnhof / ZOB	6:09	7:09	8:09	9:09	10:09	11:09	12:09	13:04	14:04	15:04	16:04	17:04	18:04	19:09	10:09	11:09	12:09	13:09	14:09	15:09	16:09	17:09	18:09	19:09								
⊕ Berliner Tor (Beim Strohause)	6:12	7:12	8:12	9:12	10:12	11:12	12:12	13:07	14:07	15:07	16:07	17:07	18:07	19:12	10:12	11:12	12:12	13:12	14:12	15:12	16:12	17:12	18:12	19:12								
Borfelder Straße	6:13	7:13	8:13	9:13	10:13	11:13	12:13	13:08	14:08	15:08	16:08	17:08	18:08	19:13	10:13	11:13	12:13	13:13	14:13	15:13	16:13	17:13	18:13	19:13								
Normannenweg	6:15	7:15	8:15	9:15	10:15	11:15	12:15	13:10	14:10	15:10	16:10	17:10	18:10	19:15	10:15	11:15	12:15	13:15	14:15	15:15	16:15	17:15	18:15	19:15								
Wendenstraße (Mitte)	6:16	7:16	8:16	9:16	10:16	11:16	12:16	13:11	14:11	15:11	16:11	17:11	18:11	19:16	10:16	11:16	12:16	13:16	14:16	15:16	16:16	17:16	18:16	19:16								
Ausschläger Weg (Verkehrsamt)	6:17	7:17	8:17	9:17	10:17	11:17	12:17	13:12	14:12	15:12	16:12	17:12	18:12	19:17	10:17	11:17	12:17	13:17	14:17	15:17	16:17	17:17	18:17	19:17								
Grüne Brücke	6:18	7:18	8:18	9:18	10:18	11:18	12:18	13:13	14:13	15:13	16:13	17:13	18:13	19:18	10:18	11:18	12:18	13:18	14:18	15:18	16:18	17:18	18:18	19:18								
⊕ Rothenburgsort	6:20	7:20	8:20	9:20	10:20	11:20	12:20	13:15	14:15	15:15	16:15	17:15	18:15	19:20	10:20	11:20	12:20	13:20	14:20	15:20	16:20	17:20	18:20	19:20								
Billhorner Deich	6:23	7:23	8:23	9:23	10:23	11:23	12:23	13:18	14:18	15:18	16:18	17:18	18:18	19:23	10:23	11:23	12:23	13:23	14:23	15:23	16:23	17:23	18:23	19:23								
Thiesingreihe	6:24	7:24	8:24	9:24	10:24	11:24	12:24	13:19	14:19	15:19	16:19	17:19	18:19	19:24	10:24	11:24	12:24	13:24	14:24	15:24	16:24	17:24	18:24	19:24								
Zollvereinsstraße	6:25	7:25	8:25	9:25	10:25	11:25	12:25	13:20	14:20	15:20	16:20	17:20	18:20	19:25	10:25	11:25	12:25	13:25	14:25	15:25	16:25	17:25	18:25	19:25								
Rothenburgstraße	6:26	7:26	8:26	9:26	10:26	11:26	12:26	13:21	14:21	15:21	16:21	17:21	18:21	19:26	10:26	11:26	12:26	13:26	14:26	15:26	16:26	17:26	18:26	19:26								
Ausschläger Allee(Kfz-Verwahrstelle)	6:26	7:26	8:26	9:26	10:26	11:26	12:26	13:22	14:22	15:22	16:22	17:22	18:22	19:26	10:26	11:26	12:26	13:26	14:26	15:26	16:26	17:26	18:26	19:26								
⊕ Tiefstack	6:27	7:27	8:27	9:27	10:27	11:27	12:27	13:23	14:23	15:23	16:23	17:23	18:23	19:27	10:27	11:27	12:27	13:27	14:27	15:27	16:27	17:27	18:27	19:27								
⊕ Tiefstack	6:28	7:28	8:28	9:28	10:28	11:28	12:28	13:24	14:24	15:24	16:24	17:24	18:24	19:28	10:28	11:28	12:28	13:28	14:28	15:28	16:28	17:28	18:28	19:28								
Kraftwerk Tiefstack	6:29	7:29	8:29	9:29	10:29	11:29	12:29	13:25	14:25	15:25	16:25	17:25	18:25	19:29	10:29	11:29	12:29	13:29	14:29	15:29	16:29	17:29	18:29	19:29								
Andreas-Meyer-Straße (Mitte)	6:31	7:31	8:31	9:31	10:31	11:31	12:31	13:27	14:27	15:27	16:27	17:27	18:27	19:31	10:31	11:31	12:31	13:31	14:31	15:31	16:31	17:31	18:31	19:31								
Moorfleet	6:33	7:33	8:33	9:33	10:33	11:33	12:33	13:29	14:29	15:29	16:29	17:29	18:29	19:33	10:33	11:33	12:33	13:33	14:33	15:33	16:33	17:33	18:33	19:33								
Moorfleeter Hauptdeich	6:35	7:35	8:35	9:35	10:35	11:35	12:35	13:31	14:31	15:31	16:31	17:31	18:31	19:35	10:35	11:35	12:35	13:35	14:35	15:35	16:35	17:35	18:35	19:35								
Tatenberger Schleuse	6:36	7:36	8:36	9:36	10:36	11:36	12:36	13:32	14:32	15:32	16:32	17:32	18:32	19:36	10:36	11:36	12:36	13:36	14:36	15:36	16:36	17:36	18:36	19:36								
Tatenberger Damm	6:37	7:37	8:37	9:37	10:37	11:37	12:37	13:33	14:33	15:33	16:33	17:33	18:33	19:37	10:37	11:37	12:37	13:37	14:37	15:37	16:37	17:37	18:37	19:37								
Spadenländer Ecke	6:37	7:37	8:37	9:37	10:37	11:37	12:37	13:34	14:34	15:34	16:34	17:34	18:34	19:37	10:37	11:37	12:37	13:37	14:37	15:37	16:37	17:37	18:37	19:37								
Beim Bieberhof	6:38	7:38	8:38	9:38	10:38	11:38	12:38	13:35	14:35	15:35	16:35	17:35	18:35	19:38	10:38	11:38	12:38	13:38	14:38	15:38	16:38	17:38	18:38	19:38								
Fasanengrund	6:39	7:39	8:39	9:39	10:39	11:39	12:39	13:36	14:36	15:36	16:36	17:36	18:36	19:39	10:39	11:39	12:39	13:39	14:39	15:39	16:39	17:39	18:39	19:39								
Schwersweg	6:40	7:40	8:40	9:40	10:40	11:40	12:40	13:37	14:37	15:37	16:37	17:37	18:37	19:40	10:40	11:40	12:40	13:40	14:40	15:40	16:40	17:40	18:40	19:40								
Elversweg	6:41	7:41	8:41	9:41	10:41	11:41	12:41	13:38	14:38	15:38	16:38	17:38	18:38	19:41	10:41	11:41	12:41	13:41	14:41	15:41	16:41	17:41	18:41	19:41								
Beim Avenberg	6:42	7:42	8:42	9:42	10:42	11:42	12:42	13:39	14:39	15:39	16:39	17:39	18:39	19:42	10:42	11:42	12:42	13:42	14:42	15:42	16:42	17:42	18:42	19:42								
Gauert	6:43	7:43	8:43	9:43	10:43	11:43	12:43	13:40	14:40	15:40	16:40	17:40	18:40	19:43	10:43	11:43	12:43	13:43	14:43	15:43	16:43	17:43	18:43	19:43								
Ortkatenweg	6:45	7:45	8:45	9:45	10:45	11:45	12:45	13:42	14:42	15:42	16:42	17:42	18:42	19:45	10:45	11:45	12:45	13:45	14:45	15:45	16:45	17:45	18:45	19:45								
Siedlung Fünfhausen	6:46	7:46	8:46	9:46	10:46	11:46	12:46	13:43	14:43	15:43	16:43	17:43	18:43	19:46	10:46	11:46	12:46	13:46	14:46	15:46	16:46	17:46	18:46	19:46								
Mohannring	6:47	7:47	8:47	9:47	10:47	11:47	12:47	13:44	14:44	15:44	16:44	17:44	18:44	19:47	10:47	11:47	12:47	13:47	14:47	15:47	16:47	17:47	18:47	19:47								
Fünfhausen (Durchdeich)	6:48	7:48	8:48	9:48	10:48	11:48	12:48	13:45	14:45	15:45	16:45	17:45	18:45	19:48	10:48	11:48	12:48	13:48	14:48	15:48	16:48	17:48	18:48	19:48								
Freepen	6:49	7:49	8:49	9:49	10:49	11:49	12:49	13:46	14:46	15:46	16:46	17:46	18:46	19:49	10:49	11:49	12:49	13:49	14:49	15:49	16:49	17:49	18:49	19:49								
Siedfeld	6:50	7:50	8:50	9:50	10:50	11:50	12:50	13:47	14:47	15:47	16:47	17:47	18:47	19:50	10:50	11:50	12:50	13:50	14:50	15:50	16:50	17:50	18:50	19:50								
Kirchwerder Schulweg	6:51	7:51	8:51	9:51	10:51	11:51	12:51	13:48	14:48	15:48	16:48	17:48	18:48	19:51	10:51	11:51	12:51	13:51	14:51	15:51	16:51	17:51	18:51	19:51								
Johannsenstege	6:52	7:52	8:52	9:52	10:52	11:52	12:52	13:49	14:49	15:49	16:49	17:49	18:49	19:52	10:52	11:52	12:52	13:52	14:52	15:52	16:52	17:52	18:52	19:52								
Süderquerweg 399	6:53	7:53	8:53	9:53	10:53	11:53	12:53	13:50	14:50	15:50	16:50	17:50	18:50	19:53	10:53	11:53	12:53	13:53	14:53	15:53	16:53	17:53	18:53	19:53								
Howe	6:54	7:54	8:54	9:54	10:54	11:54	12:54	13:51	14:51	15:51	16:51	17:51	18:51	19:54	10:54	11:54	12:54	13:54	14:54	15:54	16:54	17:54	18:54	19:54								
Hower Brack	6:55	7:55	8:55	9:55	10:55	11:55	12:55	13:52	14:52	15:52	16:52	17:52	18:52	19:55	10:55	11:55	12:55	13:55	14:55	15:55	16:55	17:55	18:55	19:55								
Süderquerweg 263	6:56	7:56	8:56	9:56	10:56	11:56	12:56	13:53	14:53	15:53	16:53	17:53	18:53	19:56	10:56	11:56	12:56	13:56	14:56	15:56	16:56	17:56	18:56	19:56								
Süderquerweg 208	6:57	7:57	8:57	9:57	10:57	11:57	12:57	13:54	14:54	15:54	16:54	17:54	18:54	19:57	10:57	11:57	12:57	13:57	14:57	15:57	16:57	17:57	18:57	19:57								
Neesentwiete	6:58	7:58	8:58	9:58	10:58	11:58	12:58	13:55	14:55	15:55	16:55	17:55	18:55	19:58	10:58	11:58	12:58	13:58	14:58	15:58	16:58	17:58	18:58	19:58								
Auf dem Stützbrack	6:59	7:59	8:59	9:59	10:59	11:59	12:59	13:56	14:56	15:56	16:56	17:56	18:56	19:59	10:59	11:59	12:59	13:59	14:59	15:59	16:59	17:59	18:59	19:59								
Kirchenheerweg	6:03	7:00	8:00	9:00	10:00	11:00	12:00	13:00	13:57	14:57	15:57	16:57	17:57	18:57	20:00	10:00	11:00	12:00	13:00	14:00	15:00	16:00	17:00	18:00	19:00	19:58						
Teufelsort	6:04	7:01	8:01	9:01	10:01	11:01	12:01	13:01	13:58	14:58	15:58	16:58	17:58	18:58	20:01	10:01	11:01	12:01	13:01	14:01	15:01	16:01	17:01	18:01	19:01	19:59						
Karkenland	6:05	7:02	8:02	9:02	10:02	11:02	12:02	13:02	13:59	14:59	15:59	16:59	17:59	18:59	20:02	10:02	11:02	12:02	13:02	14:02	15:02	16:02	17:02	18:02	19:02	20:00						
Kirchwerder Kirche	6:06	7:03	8:03	9:03	10:03	11:03	12:03	13:03	14:00	15:00	16:00	17:00	18:00	19:00	20:03	10:03	11:03	12:03	13:03	14:03	15:03	16:03	17:03	18:03	19:03	20:01						
Schule Kirchwerder</																																

Haltestellen	montags - freitags																sonnabends															
	5:38	6:33	7:33	8:33	9:33	10:33	11:33	12:33	13:32	14:32	15:32	16:32	17:33	18:33	8:33	9:33	10:33	11:33	12:33	13:33	14:33	15:33	16:33	17:33	18:37							
Bf. Bergedorf	ab																															
Am Bergedorfer Hafen																																
Vierlandenerstraße																																
Lehfeld																																
Am Schleusenqraben																																
Siedlung Curslack (Nord)																																
Kurfürstendeich																																
Curslack Brückendamm																																
Kirchwerder Landweg 70																																
Kirchwerder Landweg 182																																
Neuenammer Hinterdeich																																
Heinrich-Osterath-Straße																																
Kirchwerder Hausdeich (West)																																
Spritzenhaus																																
Norderquerweg 42																																
Norderquerweg 92																																
Alter Bahnhof Kirchwerder																																
Schule Kirchwerder																																
Kirchwerder Kirche																																
Karkenland																																
Teufelsort																																
Kirchwerderweg																																
Auf dem Sülbrock																																
Neesenwiete																																
Süderquerweg 208																																
Süderquerweg 263																																
Hower Brack																																
Howe																																
Süderquerweg 399																																
Johannsenstegei																																
Ausschläger Schulweg																																
Siedfeld																																
Freegen																																
Fünfhausen (Durchdeich)																																
Homannring																																
Siedlung Fünfhausen																																
Oortkatenweg																																
Gauert																																
Beim Avenberg																																
Elversweg																																
Schwesweg																																
Fasanengrund																																
Beim Bieberhof																																
Spadenländer Ecke																																
Tatenberger Damm																																
Tatenberger Schleuse																																
Moortleer Hauptdeich																																
Moortleer																																
Andreas-Meyer-Straße (Ost)																																
Andreas-Meyer-Straße (Mitte)																																
Andreas-Meyer-Straße (West)																																
Kraftwerk Tiefstack																																
☉ Tiefstack																																
Ausschläger Allee (Kfz-Verkehrstelle)																																
Rothenburgstraße																																
Zollvereinsstraße																																
Thiedmreihe																																
Billhorner Deich																																
☉ Rothenburgsort																																
Grüne Brücke																																
Ausschläger Weg (Verkehrsamt)																																
Wendenstraße (Mitte)																																
Normannenweg																																
Borgfelder Straße																																
☐ Berliner Tor (Beim Strohhause)																																
Hauptbahnhof / ZOB																																



Auf der Linie 224 können Sie täglich nach 19 Uhr von Lehfeld bis ☉ Tiefstack auch zwischen den Haltestellen aussteigen  
 Weitere Fahrten zwischen Bf. Bergedorf und Hauptbahnhof / ZOB siehe Linie 124, weitere Fahrten zwischen Fünfhausen und Hauptbahnhof / ZOB siehe auch Linie 122.  
 Aufgrund von Baumaßnahmen im Ausschläger Weg verkehrt die Linie bis auf weiteres nach einem Baustellenfahrplan.  
 Bitte beachten Sie dazu die Informationen an den Haltestellen oder im Internet unter [www.vhbus.de](http://www.vhbus.de).  
 Sonntags kein Betrieb