

EIN ÜBERBLICK ÜBER DIE ARBEIT DER SPORTABTEILUNG

www.mediaserver.hamburg.de / Andreas Vallbracht

24.02.2020 | Ausschuss für Bildung und Sport



Hamburg

AGENDA

- 01 Aufgaben SR 4
- 02 Überblick H/SR 4
- 03 Akteure der Sportverwaltung
- 04 Beispiele für Finanzierungsmöglichkeiten
- 05 Übergeordnete Fragestellungen

AUFGABEN SR 4

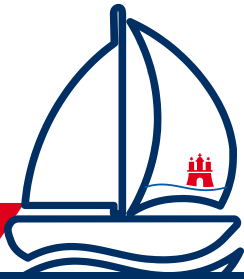

Aufgaben SR 4 – Überblick H/SR 4 – Akteure – Finanzierungsmöglichkeiten – Übergeordnete Fragestellungen



Hamburg

AUFGABEN SR4



- Bewirtschaftung der bezirklichen Sportstätten
- Beratung, Betreuung und Unterstützung der gemeinnützigen Sportvereine und –verbände + Vergabe von Grundstücken an Vereine (sog. Sportrahmenvertragsflächen)
- Vergabe von Nutzungszeiten
- Zuwendungen an Sportvereine aus bezirklichen Sondermitteln nach Beschlüssen der Bezirksversammlung.
- Planungsaufgaben
- Sportlerehrung
- In Harburg zusätzlich: Federführung

BEZIRKLICHE BEWIRTSCHAFTUNGSMODELLE

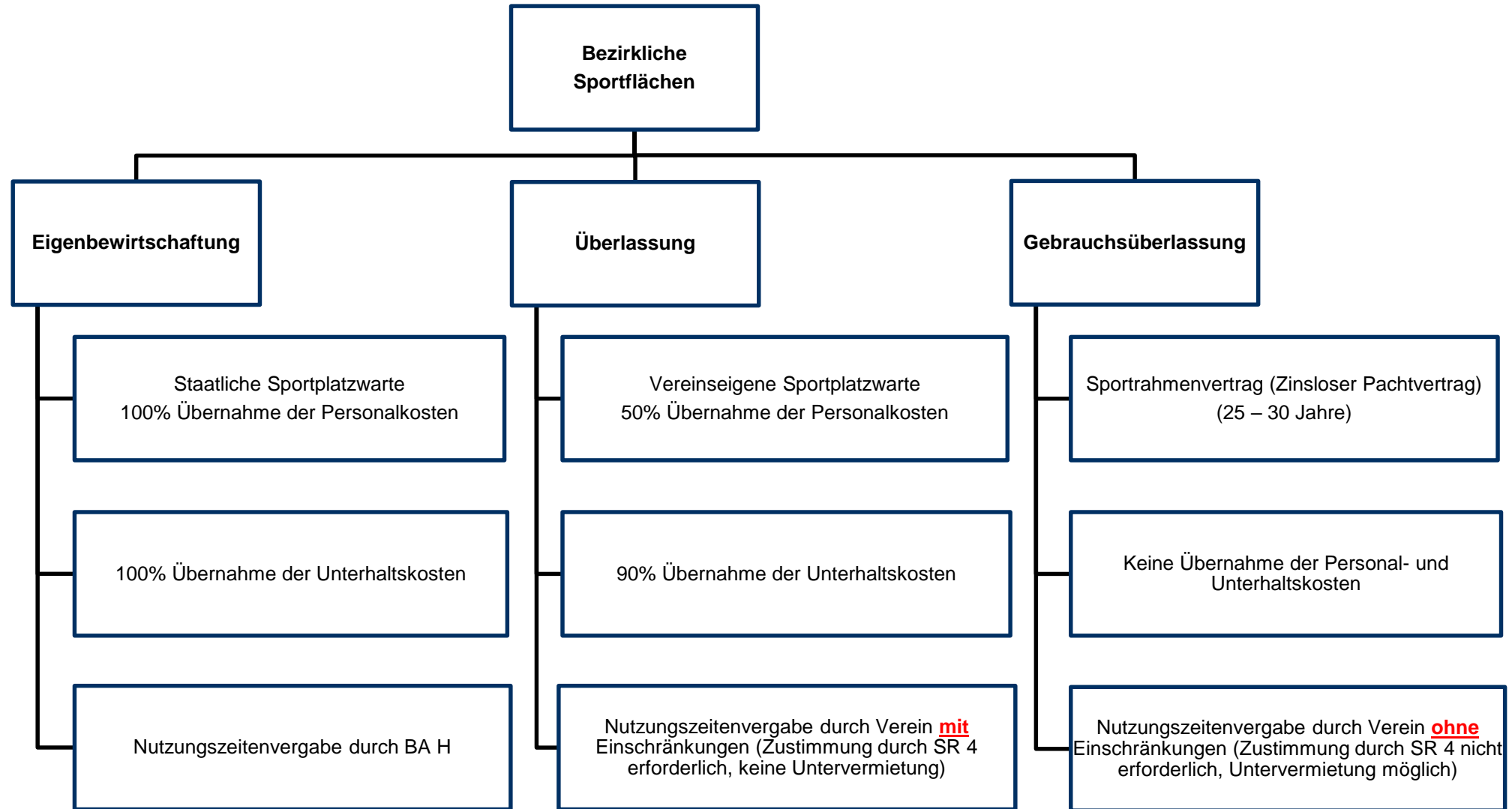

BEWIRTSCHAFTUNG EINES NEUEN SPORTPLATZES

- Im Einzelplan der Bezirksämter veranschlagt:
 - Bewirtschaftung,
 - Pflege Außenanlagen,
 - Geräte,
 - Gebäudeunterhaltung

- Von M/BS verwaltet:
 - Pauschale Hochbau
 - Pauschale Sportfreianlagen

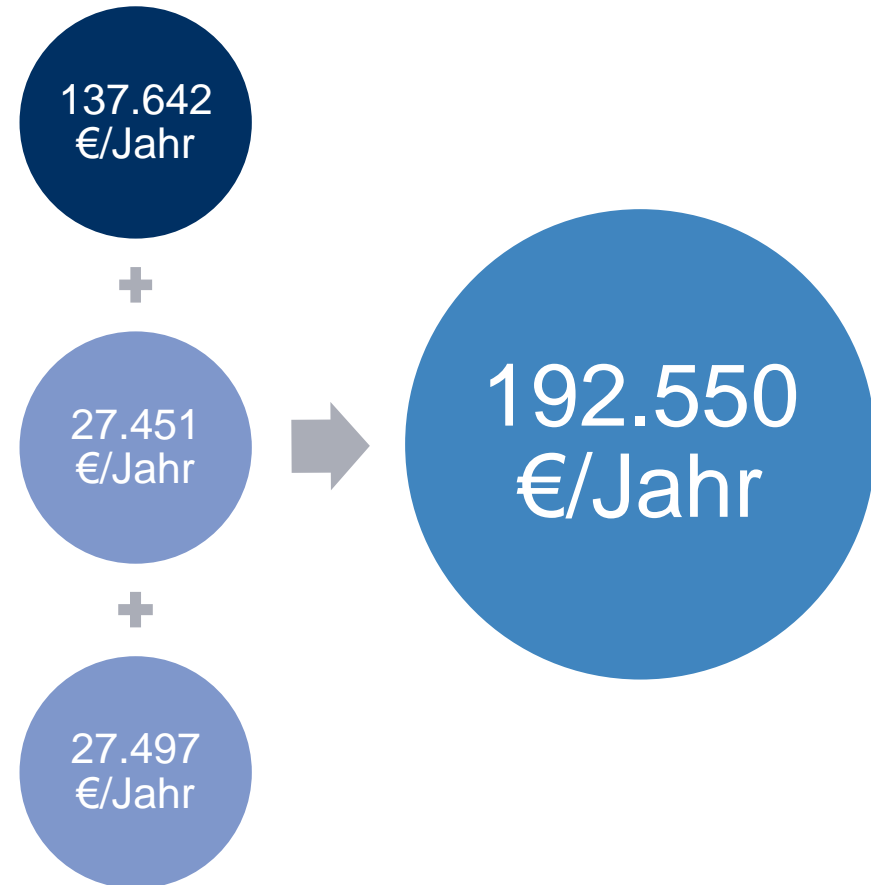

Ansatz 2019 gesamt für Harburg

VERGABE VON NUTZUNGSZEITEN

- Ausschreibung der Nutzungszeiten über HSB-Medien sowie Information an den Betriebssportverband
- Vorbereitung einer Vergabebesitzung durch Ermittlung des bestehenden Hallenschnitts (objektive Vergleichbarkeit zwischen den Vereinen)
- Vergabebesitzung mit den Bewerbern für die ausgeschriebenen Zeiten und der Sportstättenkommission (Sportabteilung SR4, HSB, Landessportamt und Betriebssportverband)

VEREIN B			
Hallenzeiten:			
3 - Feld - Hallen	Stunden	15	Std.Wert 30
2 - Feld - Hallen			0
1 - Feld - Hallen		100	100
Pausenh./Aula/Musiks./Gymn.		49,5	24,75
Gesamt:		164,5	154,75
Nicht hallenbezogene Sportarten:			
Fußball ab 15 Jahren	Sportler	277	Fußball insgesamt: 524
Leichtathletik zur 1/2		90	F. bis 14 Jahre: 247
Tennis		260	277
Wandern		14	
Schach		57	
Rudern		24	
Keine Fachverbandszuordnung zur Hälfte		44	
Gesamt:		699	
Vereinsmitglieder insgesamt		2274	
nicht hallenbezogene Mitglieder		699	
Hallenrelevante Mitglieder		1575	
Hallenschnitt:			
Vereinsmitgl. insgesamt/ Std. Wert		14,69	Sportler/ Std. nach Mitgliedern
Hallenrelevante Mitgl./ Std. Wert		10,18	Sportler/ Std. bereinigte Zahl
Hallenrelevante Mitgl./ Std. Wert neu		8,01	Sportler/ Std. bereinigte Zahl bei zusätzlich 42h
Rückgabe von Zeiten		17,5	Std. (EFH, GH Sinstorfer Weg) nicht geplant
Hallenrelevante Mitgl./ Std. Wert neu bereinigt		8,79	Sportler/ Std. bereinigte Zahl bei zusätzlich 24,5h

ÜBERBLICK H/SR 4

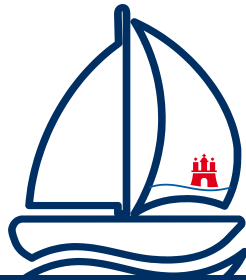

Aufgaben SR 4 – Überblick H/SR 4 – Akteure – Finanzierungsmöglichkeiten – Übergeordnete Fragestellungen

PERSONAL SR4 (BÜRO)

Name	Funktion	E-Mail	Telefon
Philipp Hentschel	Abteilungsleiter	Philipp.hentschel@harburg.hamburg.de	428 71-3856
Ralph-Dieter Bischof	Sachbearbeiter	Ralph-Dieter.Bischof@harburg.hamburg.de	428 71-2042
Rolf Ludwig	Sachbearbeiter (befristet 30.06.20)	rolf.ludwig@harburg.hamburg.de	428 71-2421
Lara Wohldorf	Sachbearbeiterin Projektstelle (befristet 31.01.21)	Lara.wohldorf@harburg.hamburg.de	428 71- 3329

PERSONAL SR4 (SPORTPLATZWARTE)

Sportplatz	Name	E-Mail Adresse	Telefonnummer
Scharfsche Schlucht	Peter Wendt	peter.wendt@harburg.hamburg.de	0176 428 50 007
Jägerhof	Necati Yaman	necati.yaman@harburg.hamburg.de	0176 428 61 399
Jägerhof	Hannes Brinkmann	hans-juergen.brinkmann@harburg.hamburg.de	0151 12 111 734
Jägerhof	Kai Vieregge	kai.vieregge@harburg.hamburg.de	0176 428 61 398
Außenmüchel & Wilstorfer Höh	Dieter Sendrowski	klaus-dieter.sendrowski@harburg.hamburg.de	0172 441 26 35
Alter Postweg	Thomas Gädke	thomas.gaedke@harburg.hamburg.de	0172 400 20 68
Springer/ temporär Ehestorfer Weg	Tommy Schneider	tommy.schneider@harburg.hamburg.de	0176 428 55 650
Fahrer	David Kröning	david.kroening@harburg.hamburg.de	0176 428 61 481

ACTIVE CITY MAP

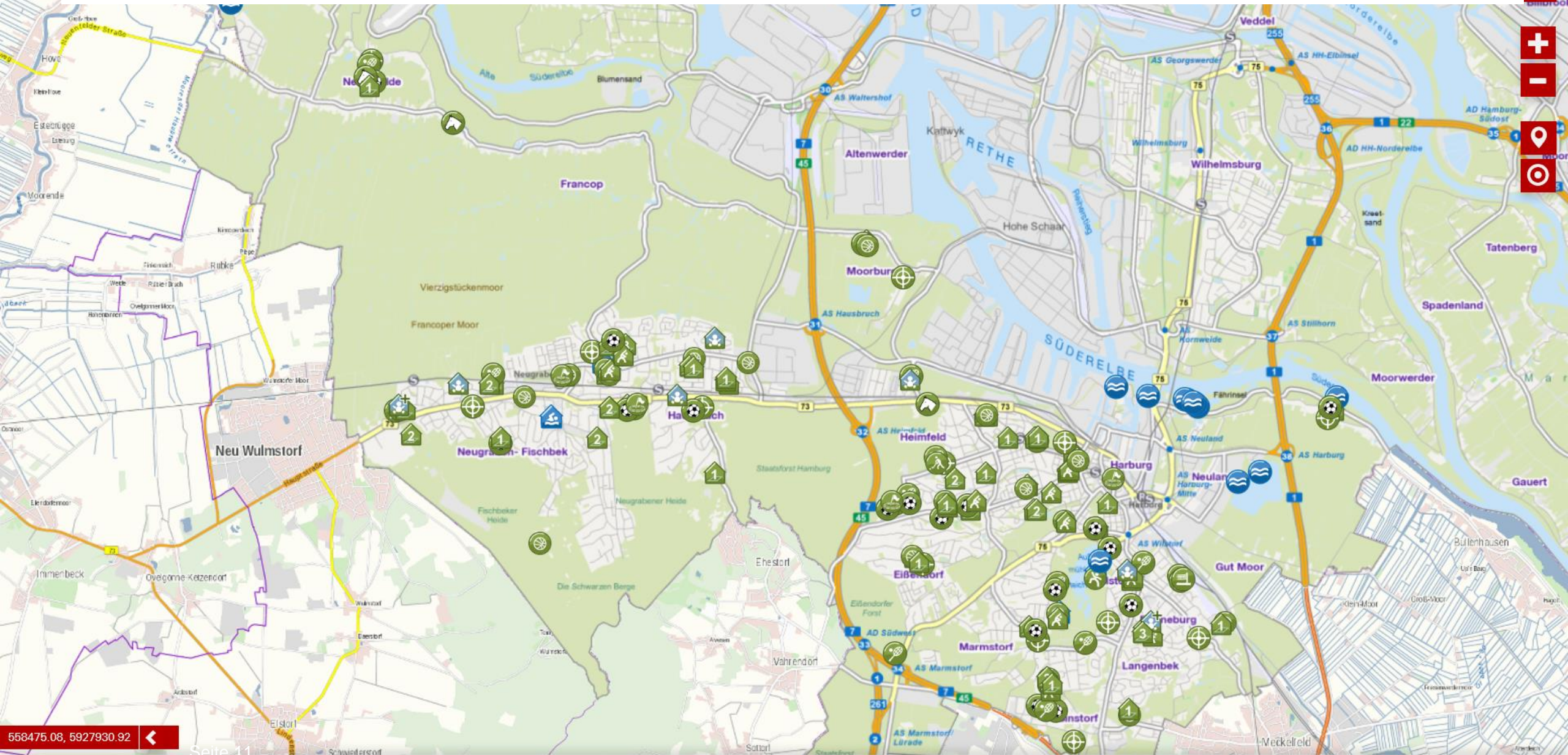

Navigation controls including a red 'X' button, a red '+' button, a red '-' button, a red location pin icon, and a red target icon.

ÜBERSICHT SPORTANLAGEN IN HARBURG



24 Großspielfelder



49 Kleinspielfelder



2 Hockeyfelder



14 Tennisanlagen



7 Dreifeldhallen



7 Zweifeldhallen



35 Einfeldhallen



17 Gymnastikhallen



2 Beachvolleyballfelder



3 Reitsportanlagen



13 Schießsportanlagen



4 Schwimmbäder



12 Wassersportanlagen

SPORTANLAGEN BEWIRTSCHAFTET DURCH SR4

Bezirkliche Sportanlagen in der Bewirtschaftung

Sportanlagen	12 mit 14 Großspielfeldern und 3 Kleinspielfeldern	<p>Großspielfelder:</p> <ul style="list-style-type: none"> • 4 mit Tennenbelag • 7 mit Kunststoffrasenbelag • 3 mit Naturrasen • sowie 5 weitere Schulsportplätze <p>Kleinspielfelder</p> <ul style="list-style-type: none"> • 2 Kunststoffrasenbelag • 1 Kunststoffbelag
Sporthallen	1 Ein-Feld-Halle 2 Zwei-Feld-Hallen	<ul style="list-style-type: none"> • Sporthalle Moorburg (EFH) • Hans-Dewitz-Ring-Halle (ZFH, SRV) • Uwe-Seeler-Halle (ZFH, SRV)
Gebäude	1 Umkleidegebäude	<ul style="list-style-type: none"> • Schulsportplatz Neumoorstück
Sportrahmenflächen	24 Sportrahmenflächen (SRV)	<p>davon:</p> <ul style="list-style-type: none"> • 2 Großspielfelder mit Naturrasen • 2 Hockeyplätze (Kunststoffrasen und Naturrasen) • 2 Sporthallen (s.o.)

VEREINSLANDSCHAFT IN HARBURG

98 Vereine

28.000
Vereins-
mitglieder

17,35 %
Aktiven-
quote

Zwei
TopSportVereine



Zwei
Stützpunktvereine
„Integration durch
Sport“



DERZEITIGE ARBEITSTHEMEN



AKTEURE DER SPORTVERWALTUNG

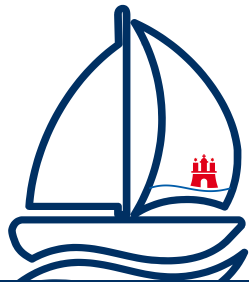

Aufgaben SR 4 – Überblick H/SR 4 – **Akteure** – Finanzierungsmöglichkeiten – Übergeordnete Fragestellungen



Hamburg

AKTEURE DER SPORTSELBSTVERWALTUNG

Verbandsebene



Vereinsebene

SPORTVERWALTUNG DER FHH

Enge Sportverwaltung



Landessportamt



Übergeordnete Ebene

Arbeitsebene



Weite Sportverwaltung

Sportverwaltung in der FHH

BEIRAT BEZIRKLICHER SPORTSTÄTTENBAU

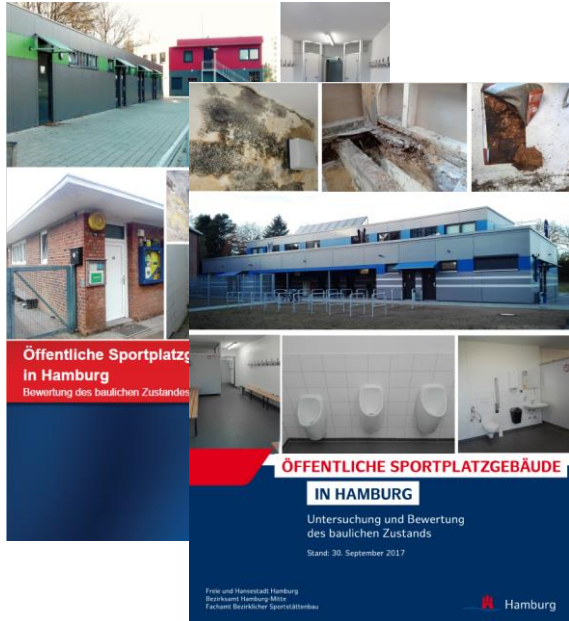

Zustandsklasse	Prozentbereich	Indikatoren/Beschreibung	
1	90,00-100,00%	Zustand: sehr gut Bausubstanz: neuwertig Erhaltungsaufwand: keine Instandsetzungsmaßnahmen Nutzbarkeit: maximale Auslastung ohne Ausfallzeiten	Lebenszyklus 5: Betrieb & Nutzung
2	80,00-90,99%	Zustand: gut Bausubstanz: herkömmliche Abnutzung bedingt durch den Herstellungszeitpunkt Erhaltungsaufwand: kleinere Instandsetzungsmaßnahmen im zu erwartenden Umfang Nutzbarkeit: hohe Auslastung mit seltenen Ausfallzeiten	
3	70,00-79,99%	Zustand: befriedigend Bausubstanz: herkömmliche Abnutzung bedingt durch den Herstellungszeitpunkt Erhaltungsaufwand: kleinere Instandsetzungsmaßnahmen in zunehmendem Umfang Nutzbarkeit: mittlere Auslastung mit zunehmenden Ausfallzeiten	
4	60,00-69,99%	Zustand: ausreichend Bausubstanz: alt mit hoher Abnutzung Erhaltungsaufwand: regelmäßige Instandsetzungsmaßnahmen erforderlich Nutzbarkeit: abnehmende Auslastung mit längeren Ausfallzeiten	Lebenszyklus 6: Umbau & Sanierung
5	50,00-59,99%	Zustand: mangelhaft Bausubstanz: alt mit hohem funktionellen Verschleiß und Ausfall Erhaltungsaufwand: regelmäßig große Instandsetzungsmaßnahmen erforderlich Nutzbarkeit: geringe Auslastung aufgrund umfassender Ausfallzeiten	
6	< 50%	Zustand: ungenügend Bausubstanz: abgängig Erhaltungsaufwand: größtmöglicher Aufwand in Instandsetzungsmaßnahmen erforderlich Nutzbarkeit: Ausfallzeiten überwiegen die Nutzung deutlich	

- Bauzustandsberichte für Sportplatzgebäude und Sportplätze
- Regelmäßige Fortschreibung
- Grundlage für die Reihung der Sanierungsmaßnahmen
- 2 Mitglieder pro BV, FF Sport, M/BS

Kriterien

- Ausgewogenheit der Bauzustände
- Baufachliche Bewertung
- Auslastung der Sportanlagen
- Bedeutung von Sportanlagen für den Sozialraum
- Finanzierungsaspekte
- Bedeutung für die Sportart

Ausschuss für Bildung und Sport 24.02.2020

BEIRAT BEZIRKLICHER SPORTSTÄTTENBAU

SC POPPENBÜTTEL

Immer noch kein Kunstrasenplatz: Mitglieder verlassen Verein

ETSV: Stillstand beim Kunstrasenbau
 EXISTENZANGST „Eisenbahner“ fühlen sich hingehalten

In Lohbrügge verfällt ein Sportplatz

SPORTANLAGE

Binnenfeldredder: Hier wird Sport gefährlich

KABEL VERGESSEN

Dieser Sportplatz hat ein Strom-Problem

	Offene Maßnahmen aus Vorjahren	2018	2019	2020	2021
Summe Sportfreianlagen		3.064.000 €	3.970.000 €	3.755.000 €	2.645.000 €
Mittelaufstockung Pauschalen GaLaBau gemäß Drs. 21/15424 (konsumtiver Anteil)			250.000 €	250.000 €	
Summe Hochbau		794.000 €	694.000 €	894.000 €	1.494.000 €
Mittelaufstockung Pauschalen Hochbau gemäß Drs. 21/15424 (konsumtiver Anteil)			250.000 €	250.000 €	
Gesamtsumme Hamburg		3.858.000 €	4.664.000 €	4.649.000 €	4.139.000 €
			330.000€ Aufstockung		
Rest (ohne Drucksache)	+		26.000 €	41.000 €	551.000 €

BEISPIELE FÜR FINANZIERUNGS- MÖGLICHKEITEN

04



Aufgaben SR 4 – Überblick H/SR 4 – Akteure – Finanzierungsmöglichkeiten – Übergeordnete Fragestellungen



Hamburg

BAU EINES SPORTPLATZES

Posten	Kostenträger	Gesamtkosten
Großspielfeld Kunstrasen	<ul style="list-style-type: none"> • RISE: 1.400.000,- € • BSB: 40.000,- € • Sanierungsprogramm Bürgerschaft: 1.000.000,- € • Gestaltungsmittel BV: 260.000,- € 	2,7 Mio €
Leichtathletische Nebenanlage		
Umkleiden		
Vereinsheim	<ul style="list-style-type: none"> • Verein + HSB + IFB • Verein + HFV + PTJ + IFB 	200.000 €
Flutlichtanlage		

ÜBERGEORDNETE FRAGESTELLUNGEN IN DER BEWIRTSCHAFTUNG



Aufgaben SR 4 – Überblick H/SR 4 – Akteure – Finanzierungsmöglichkeiten – **Übergeordnete Fragestellungen**



Hamburg

ÜBERGEORDNETE FRAGESTELLUNGEN

Pilotsporthallen Ausweitung Öffnungszeiten

Gem. Drs. 21/16215 werden die Öffnungszeiten bei mind. 2 Sporthallen pro Bezirk ausgeweitet.

- Erhöhung der Reinigungsintervalle am Wochenende sowie in den Sommer-/ Winterferien
- Ermittlung der zusätzlichen Kosten für Reinigung und Verbrauch
- Zusätzliches Angebot, keine Einschränkungen bestehender Nutzungen



➔ Aus Sicht der Bezirke sind die Pilotsporthallen ein gutes Zusatzangebot