Skizze Lehmweg/ Hegestraße

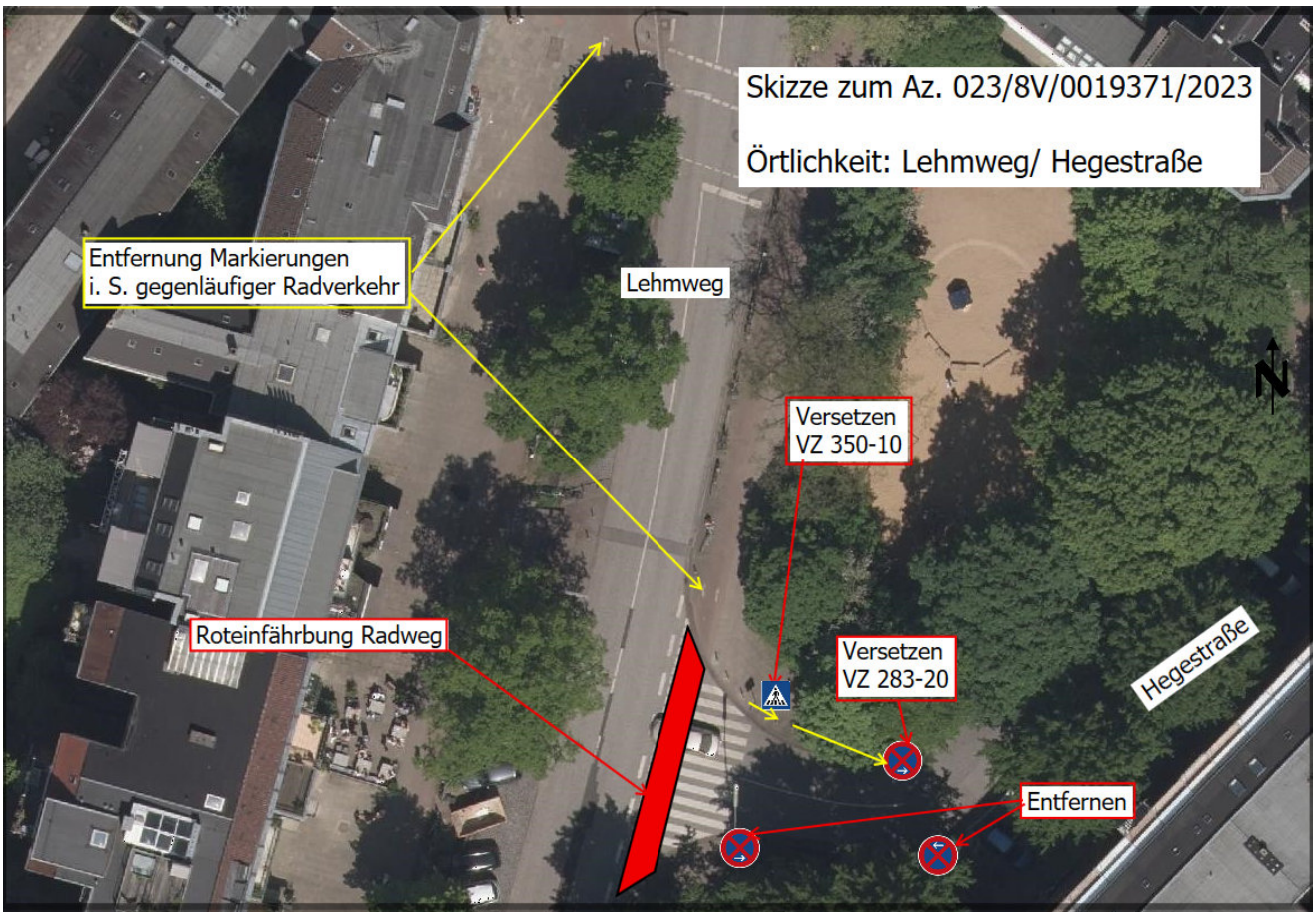

Hinweis:

Die Roteinfärbung wurde beim Ortstermin absprachegemäß mit dem BZA Hamburg-Nord angeregt. Die Roteinfärbung ist nicht Bestandteil der straßenverkehrsbehördlichen Anordnung, da die Roteinfärbung kein Verkehrszeichen im Sinne von § 45 StVO darstellt und daher nicht im Zuständigkeitsbereich der Straßenverkehrsbehörde liegt. Aus Gründen der Übersichtlichkeit wurde die Roteinfärbung hier mit aufgeführt.