Fachamt Jugend- und Familienhilfe Hamburg-Altona

HzE Bericht für den Jugendhilfeausschuss

bis Ende 3. Quartal 2022.

Stand: Oktober 2022

Hamburg

Neue auswärtige Unterbringungen nach § 34 SGB VIII

Neue Unterbringungen § 34 SGB VIII mit dem Datenbestand 07/2022 nach Altersgruppen

	auswärtige Unterbringung						Unterbringung in Hamburg (o. UmA)					
Bezirk/ Dienststelle	**0 bis 5**	**6 bis 10**	**11 bis 13**	**14 bis 17**	**18 bis 21**	**Summe**	**0 bis 5**	**6 bis 10**	**11 bis 13**	**14 bis 17**	**18 bis 21**	**Summe**
Altona	0	6	3	5	2	**16**	**1**		**5**	**6**	**5**	**17**

Das Verhältnis der neuen auswärtigen Unterbringung ist 48,48% zu Unterbringung in Hamburg 51,52% im 2. Quartal 2022.

Definitionen:
auswärtig = Das Bundesland zum Ort des Anbieters ist nicht Hamburg.
in Hamburg = Das Bundesland zum Ort des Anbieters ist Hamburg.
Neu = Die Person war vor dem 01.01.2022 nicht auswärtig gem. § 34 SGB VIII untergebracht. Die Person wird für das Gesamtergebnis nur einmal gezählt.

Die AG auswärtige Unterbringung stellte Ihre Tätigkeit 01/22 ein. Das zentrale Arbeitsergebnis besteht darin, dass es ein differenziertes Monitoring zur (auswärtig und in HH) Unterbringung gibt.

Hamburg

DAS ANGEBOT NACH §34 SGB VIII…

1. Heimerziehung, sonstige betreute Wohnform nach § 34 SGB VIII – mit/ohne UMA

Hamburg

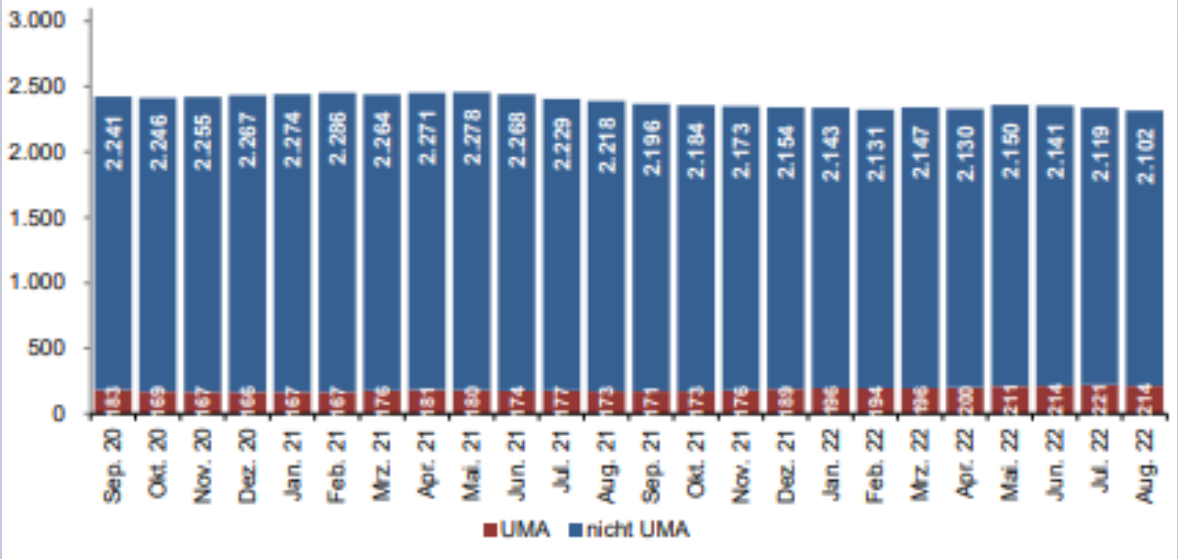

Insgesamt handelt es sich seit 2 Jahren um sinkende Fallanzahlen
Von 304 Fällen im Mai 2021 auf 261 im August 2022.
Die Anzahl der UMA ist in den letzten zwei Monaten um 5 Fälle gestiegen.

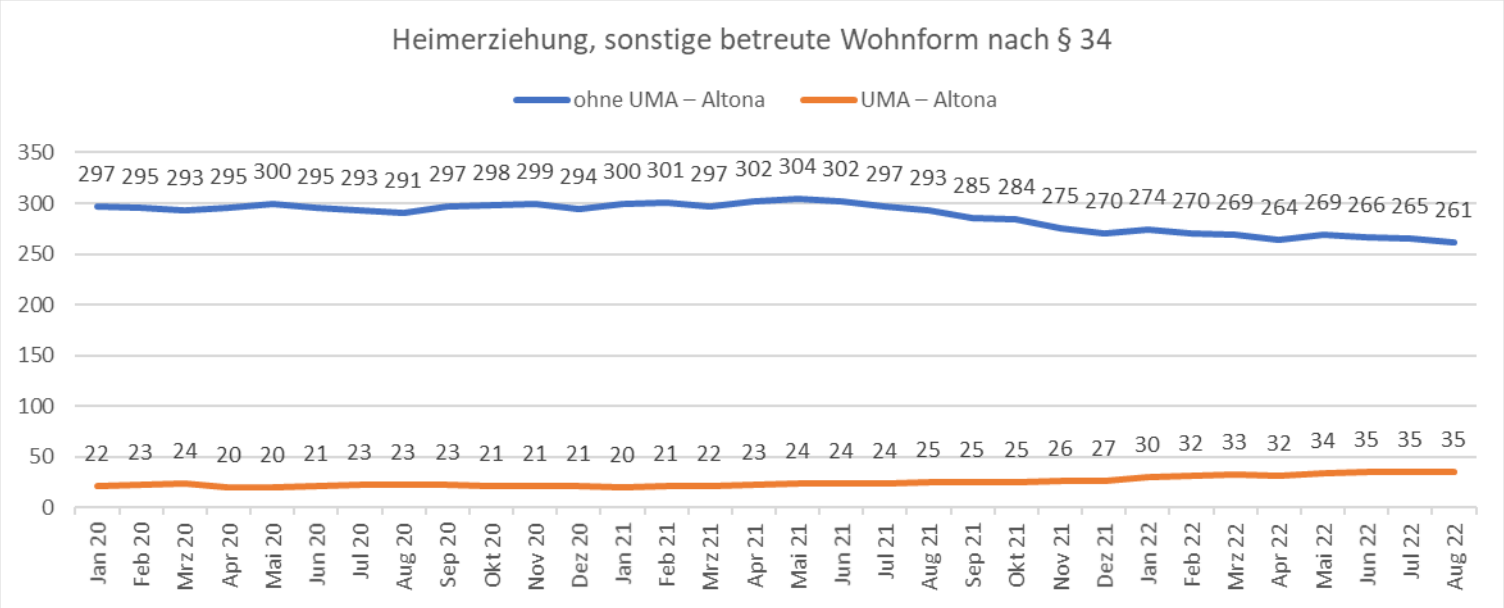

II.

Hamburg

DAS ANGEBOT NACH §30 SGB VIII

1. Erziehungsbeistand nach § 30 SGB VIII - ohne UMA

Hamburg

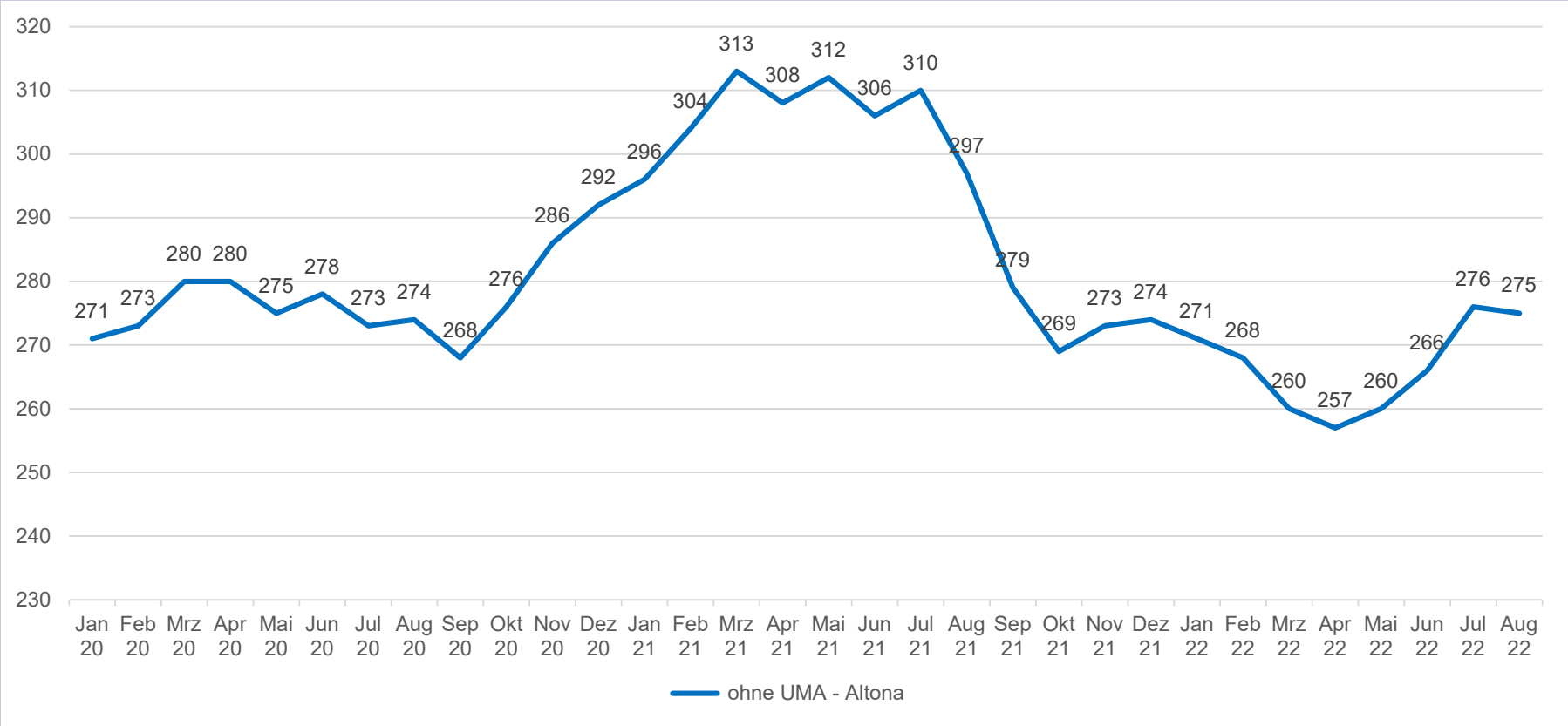

Im ersten Quartal 2022 setzt sich der Rückgang der Fälle fort. Obwohl 9 Fälle im 2.Quartal dazu gekommen sind kann auf ein Jahr gesehen von einem Rückgang der Fälle gesprochen werden.

2. Erziehungsbeistandschaft nach § 30 SGB VIII – UMA

Hamburg

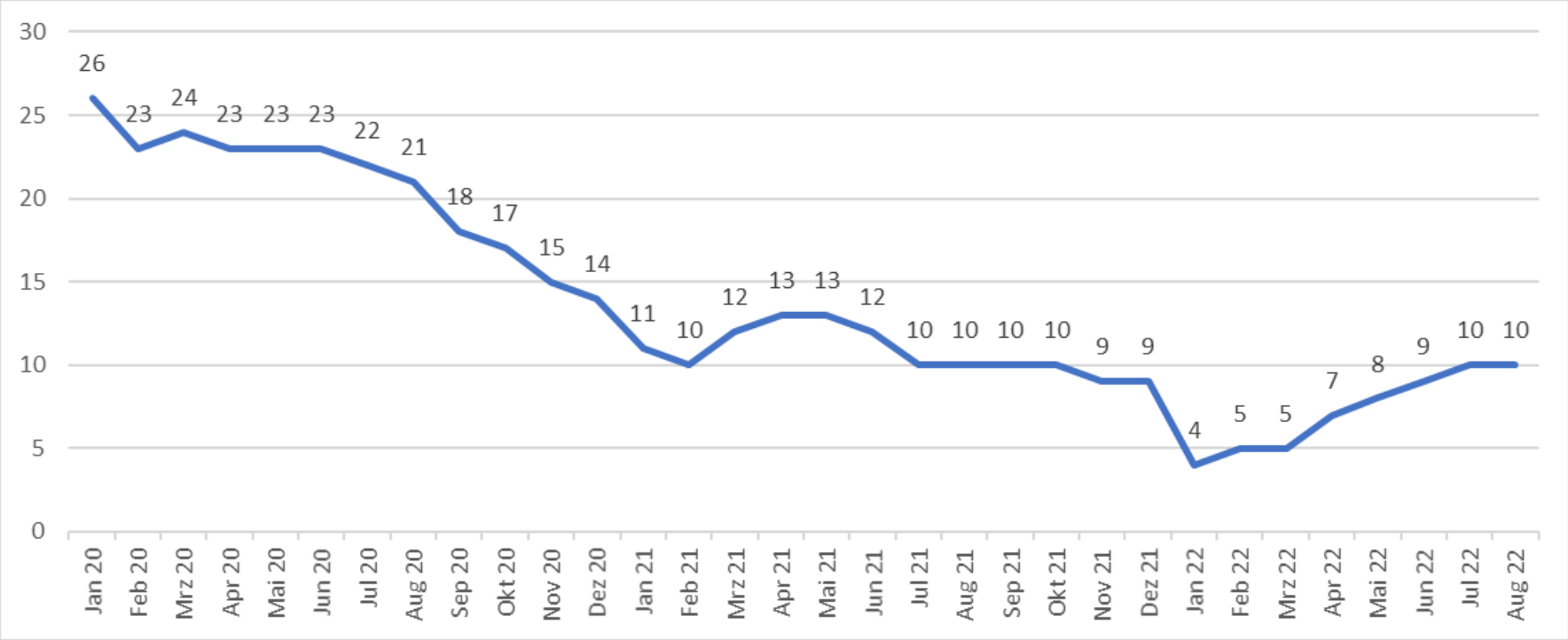

Die Anzahl der Fälle sinkt, da diese jungen Menschen aus der Jugendhilfe „herausgewachsen" bzw. bei Jugendlichen der Hilfebedarf im Kontext einer stationären Hilfe nicht mehr notwendig ist.

III.

Hamburg

DAS ANGEBOT NACH §33 SGBVIII

1. Vollzeitpflege nach § 33 SGB VIII

Hamburg

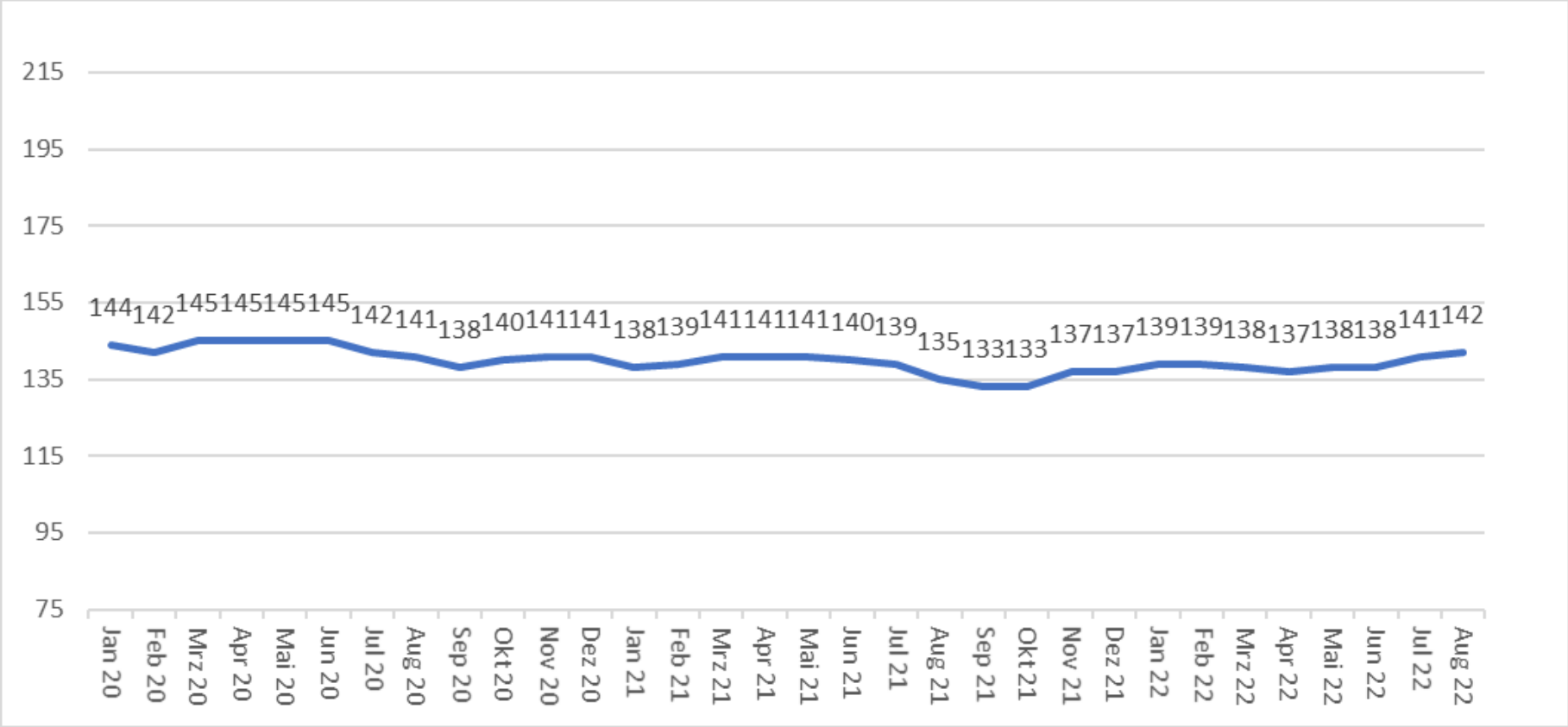

Im Vergleich zum Juni 2021 ist die Fallzahl der Vollzeitpflegen um 2 Fälle gesunken.

IV.

Hamburg

KWG in Verb. zur ION nach § 42 gem. SGB VIII

1. ION n.§ 42 SGB VIII & Entwicklung Gesamt ASD

Hamburg

Region	Abteilung	ION 0-2 (aktiv)	ION 0-2 (beendet)	ION 3-6 (aktiv)	ION 3-6 (beendet)
1	ASD1	-	-	-	-
1	ASD2	1	1	-	-
2	ASD3	-	-	1	-
2	ASD4	-	1	-	-
2	ASD5	-	1	-	-
1/2	ASD6-FB	-	2	-	4

Stand 01.01.2022 - 08.10.2022
Am 08.10.2022 gab es bei den 0-2 jährigen einen aktiven Fall und bei den 3-6 jährigen auch einen aktiven Fall.

V.

Hamburg

DAS ANGEBOT NACH § 31 SGB VIII

1. Sozialpädagogische Familienhilfe nach § 31 SGB VIII

Hamburg

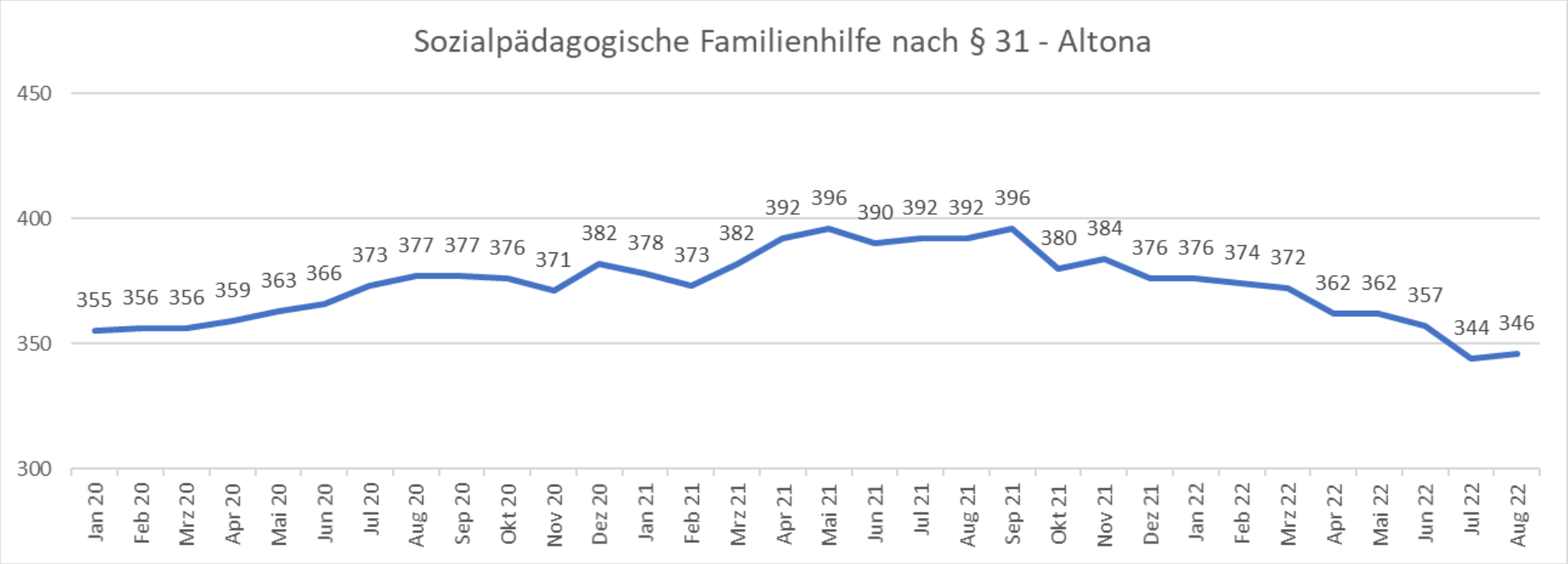

Bei den Fällen nach § 31 SGB VIII hat sich die Anzahl der Fälle von September 2021 (Steuerungsverfügung) zu August 2022 um 50 Fälle verringert.

Ende der Präsentation

Hamburg

Wir bedanken uns für Ihr Zuhören!