

Legende - Verkehrsplanung

- Hochbord
- Hochbord abgesenkt mit Hänger
- Tiefbord
- Platzhalter
- Veloroutenmarkierung
- Bodenindikatoren für Blinde und Sehbehinderte*
- vorh./ gepl. Baum
- vorh./ gepl. Beleuchtung
- vorh./ aufzuh. Trumme
- gepl./ zu regulierende Trumme mit Anschlussleitung
- Fahrradhaltebügel mit Flächenbedarf (Aufstellwinkel 60°, Abstand 1,20 m)
- Sperpfosten (abschließbar)
- Pfosten (allgemein)
- vorh. Mischwassersiel

*Die dargestellten Schraffuren stellen kein Verlegemuster dar.

Lagebezugssystem:
ETRS 89, Abbildung Gauß-Krüger (LS 320)

Vermessungsgrundlage:
- Büro Irzycki, Stand 30.11.2017

Nachrichtliche Darstellung folgender Plangrundlagen:
- ALKIS Bezirksamt Altona, Stand 05.12.2017
- Straßenplanung, wfv nord consult Ingenieurgesellschaft mbH, Stand Januar 2018
- Stielbestand, Hamburger Stadtentwässerung, Stand 15.01.2018 (Nachrichtlich dargestellt. Bezüglich der Lagegenauigkeit wird von Seiten ARGUS keine Gewährleistung übernommen.)
Hinweis: Straßenbegrenzungslinien aus ALKIS, Stand Dezember 2017

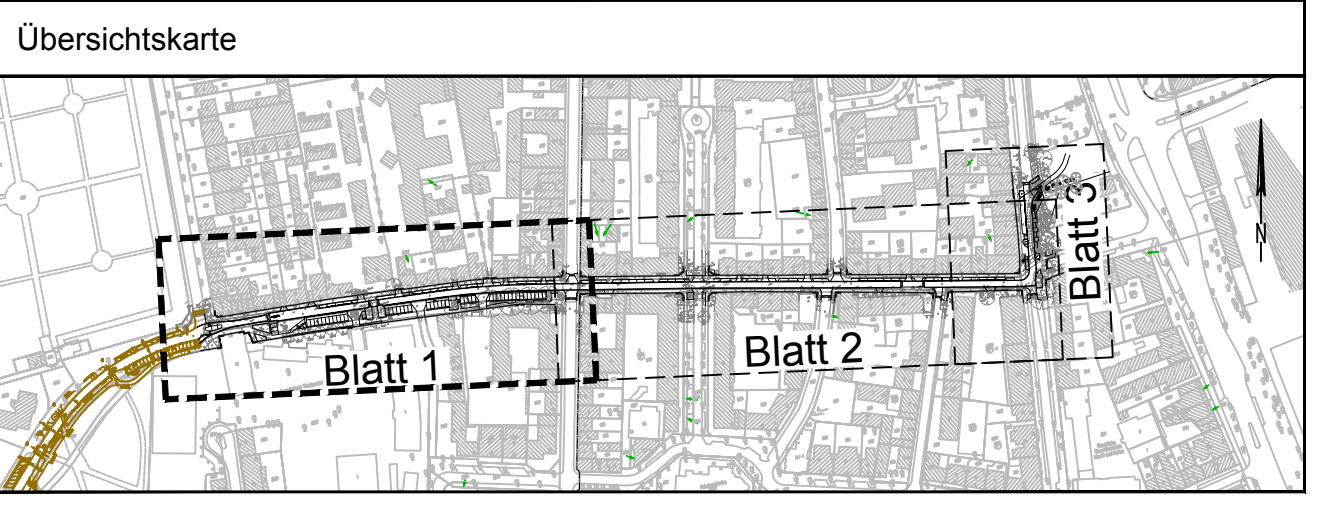

Planverfasser:

ARGUS
STADT UND VERKEHR - PARTNERSCHAFT mbH
Admiralsstraße 59 | Telefon: +49 (40) 309 709-0
20159 Hamburg | Telefon: +49 (40) 309 709-199
www.argus-ht.de | E-Mail: kontakt@argus-ht.de

Zeichnungsnummer: 2017265-02-007 | Datum: 15.05.2019 | Gezeichnet: Hecke | Bearbeitet: KRÜ | Verfasst: gez. Rothfuchs

Datum	Änderungen und Ergänzungen	Bearbeitet (Name)	Leit-/ Kurzzeichen und Unterschrift	Datum

Bedarfsräger: **FREIE UND HANSESTADT HAMBURG**
Bezirksamt Altona
Dezernat Wirtschaft, Bauen und Umwelt
Fachamt Management des öffentlichen Raumes
Fachbereich Tiefbau

Realisierungsträger: **FREIE UND HANSESTADT HAMBURG**
Bezirksamt Altona
Dezernat Wirtschaft, Bauen und Umwelt
Fachamt Management des öffentlichen Raumes
Fachbereich Tiefbau

Baumaßnahme: Veloroute 1

Teilbaumaßnahme: Abschnitt A25 Thadenstraße, 2. BA

Planinhalt: Verkehrstechnischer Lageplan Blatt 1/3

Zeichnungs-Nr.: | **Maßstab:** 1 : 250

Bearbeitet: Datum: 20.05.2019, gez. Koch
Fachtechnisch geprüft: Datum: 20.05.2019, i.V. gez. Hahn
Aufgestellt: Datum: 20.05.2019, i.V. gez. Olshausen
Zugestimmt: Datum: 21.05.2019, i.V. gez. Tent



Legende - Verkehrsplanung

	Hochbord		vord. / aufzuh. Trumme
	Hochbord abgesenkt mit Hänger		gep./ zu regulierende Trumme mit Anschlussleitung
	Tiefbord		Fahrradhaltebuegel mit Flächenbedarf (Aufstellwinkel 60°, Abstand 1,20 m)
	Platzhalter		Bodenindikatoren für Blinde und Sehbehinderte
	Veloroutenmarkierung		Sperrpfosten (abschließbar)
	Sperrpfosten (allgemein)		Pfosten (allgemein)
	vord. / gepl. Baum		vord. Mischwassersiel
	vord. / gepl. Beleuchtung		

*Die dargestellten Schraffuren stellen kein Verlegemuster dar.

Lagebezugssystem:
ETRS 89, Abbildung Gauß-Krüger (LS 320)

Vermessungsgrundlage:
- Büro Irzycki, Stand 30.11.2017

Nachrichtliche Darstellung folgender Plangrundlagen:
- ALKIS Bezirksamt Altona, Stand 05.12.2017
- Straßenplanung, w/w nord consult Ingenieurgesellschaft mbH, Stand Januar 2018
- Sielbestand, Hamburger Stadtentwässerung, Stand 15.01.2018 (Nachrichtlich dargestellt. Bezüglich der Lagegenauigkeit wird von Seiten ARGUS keine Gewährleistung übernommen.)
Hinweis: Straßenbegrenzungslinien aus ALKIS, Stand Dezember 2017

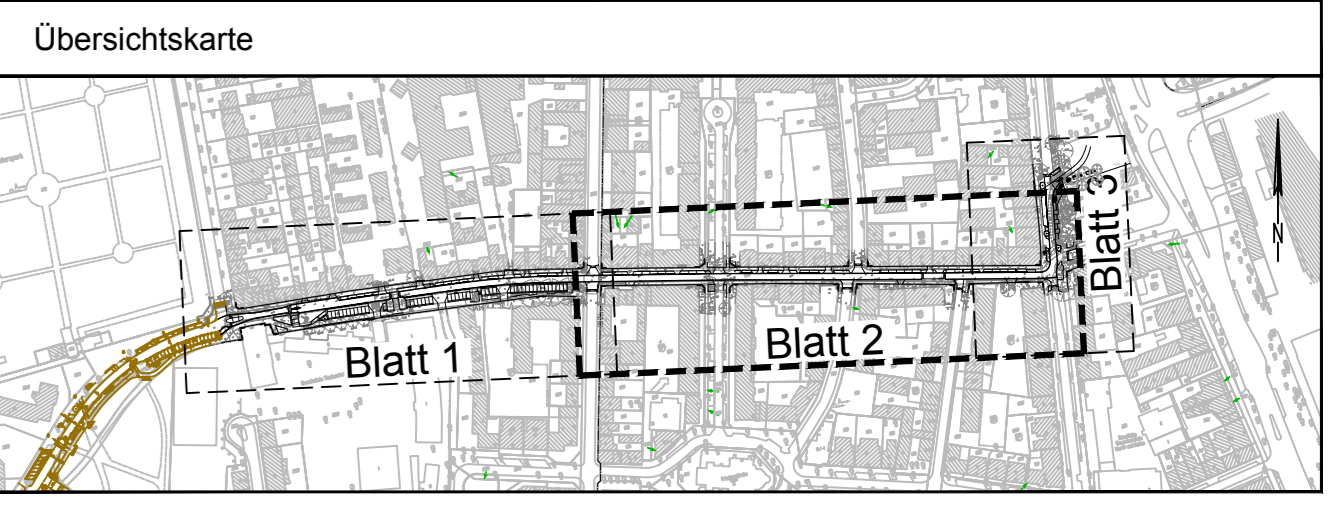

Planverfasser:

ARGUS
STADT UND VERKEHR - PARTNERSCHAFT mbH
Admiralstraße 99 | Telefon: +49 (40) 309 709-0
20459 Hamburg | Telefax: +49 (40) 309 709-199
www.argus-uh.de | E-Mail: kontakt@argus-uh.de

Zeichnungsnummer:	Datum:	Gezeichnet:	Bearbeitet:	Verfasst:
2017625-02-008	15.05.2019	Hecke	KRü	gez. Rothfuchs

Index	Änderungen und Ergänzungen	Bearbeitet	Facht.gepr.	Datum

Freie und Hansestadt Hamburg
Bezirksamt Hamburg - Mitte
Fachamt Management des öffentlichen Raumes

Baumaßnahme: Veloroute 1 Teilbaumaßnahme Abschnitt A25 Thadenstraße, 2. BA	Aktenzeichen: Planinhalt Verkehrstechnischer Lageplan Blatt 2/3	Zeichnung Nr.:	Maßstab 1 : 250	Bearbeitet: MR 3190 gez. Ganter Datum: 17.05.2019 Facht.geprüft: i.V. gez. Böckmann Datum: 17.05.2019 Aufgestellt: i.V. gez. Ries Datum: 20.05.2019 Geprüft: Datum:
--	--	----------------	--------------------	--

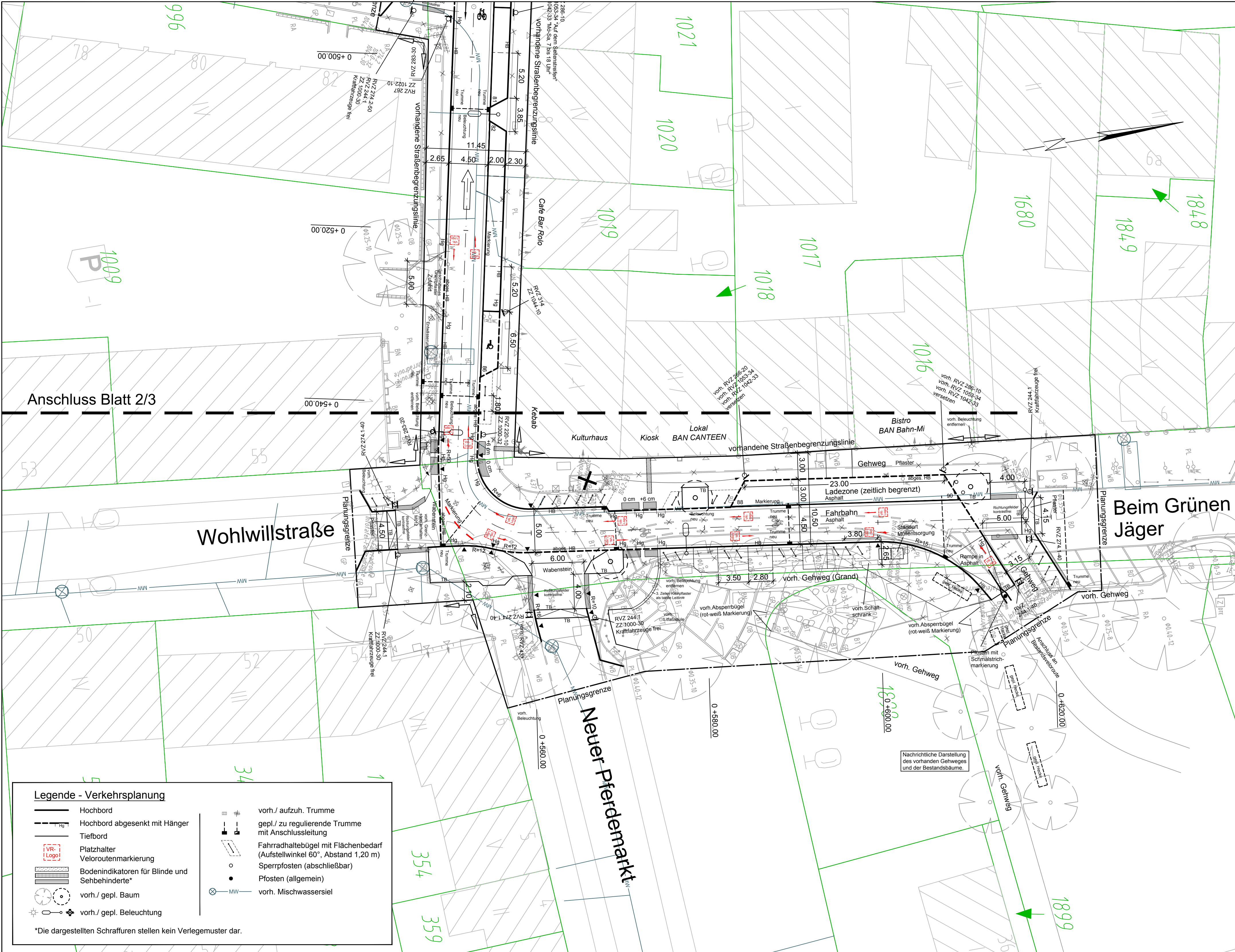

Lagebezugssystem:
ETRS 89, Abbildung Gauß-Krüger (LS 320)

Vermessungsgrundlage:
- Büro Irzycki, Stand 30.11.2017

Nachrichtliche Darstellung folgender Plangrundlagen:
- ALKIS Bezirksamt Altona, Stand 05.12.2017
- Straßenplanung, vfw nord consult Ingenieurgesellschaft mbH, Stand Januar 2018
- Sielbestand, Hamburger Stadtentwässerung, Stand 15.01.2018 (Nachrichtlich dargestellt. Bezüglich der Lagegenauigkeit wird von Seiten ARGUS keine Gewährleistung übernommen.)
Hinweis: Straßenbegrenzungslinien aus ALKIS, Stand Dezember 2017

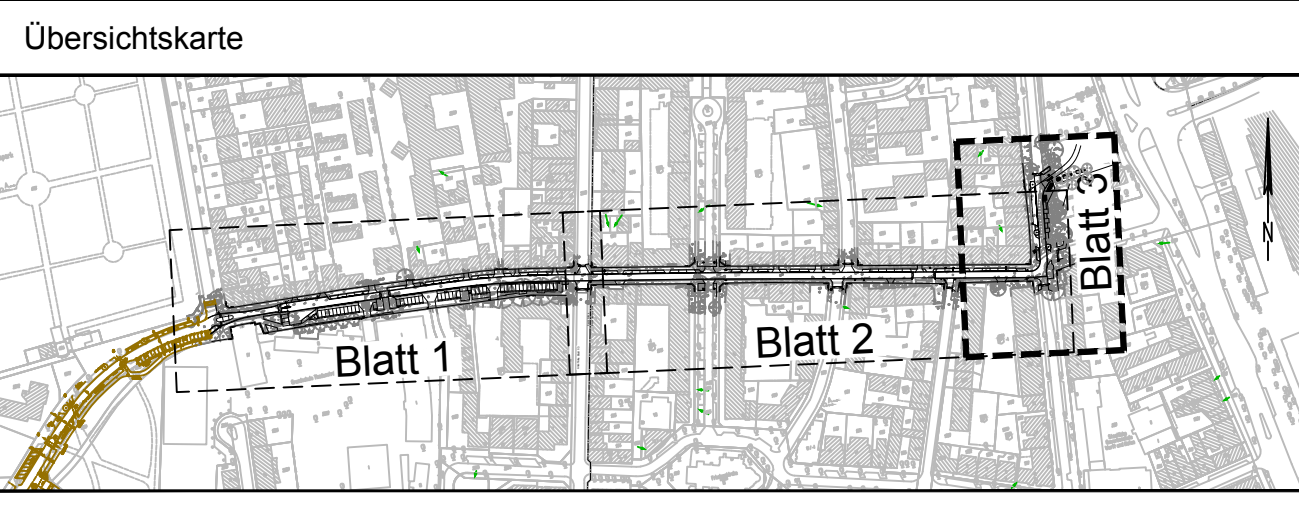

Planverfasser:

ARGUS
STADT UND VERKEHR - PARTNERSCHAFT mbH
Admiralsstraße 59 | 20459 Hamburg | Telefon: +49 (40) 309 709-0
www.argus-hh.de | Telefax: +49 (40) 309 709-199 | E-Mail: kontakt@argus-hh.de

Zeichnungsnummer:	Datum:	Gezeichnet:	Bearbeitet:	Verfasst:
2017265-02-009	15.05.2019	Hecke	KRü	gez. Rothfuchs

Index	Änderungen und Ergänzungen	Bearbeitet	Facht.gepr.	Datum

Legende - Verkehrsplanung

	Hochbord		vorh./ aufzuh. Trumme
	Hochbord abgesenkt mit Hänger		gepl./ zu regulierende Trumme mit Anschlussleitung
	Tiefbord		Fahradhaltebügel mit Flächenbedarf (Aufstellwinkel 60°, Abstand 1,20 m)
	Platzhalter		Sperrpfosten (abschließbar)
	Veloroutenmarkierung		Pfosten (allgemein)
	Bodenindikatoren für Blinde und Sehbehinderte*		vorh. Mischwassersiel
	vorh./ gepl. Baum		
	vorh./ gepl. Beleuchtung		

*Die dargestellten Schraffuren stellen kein Verlegemuster dar.

Freie und Hansestadt Hamburg
Bezirksamt Hamburg - Mitte
Fachamt Management des öffentlichen Raumes

Baumaßnahme Veloroute 1	Bearbeitet: MR 31R0
Teilbaumaßnahme Abschnitt A25	gez. Ganter
Thadenstraße, 2. BA	Datum: 17.05.2019
Aktenzeichen:	Facht.geprüft: i.V. gez. Böckmann
Planinhalt Verkehrstechnischer Lageplan	Datum: 17.05.2019
Blatt 3/3	Aufgestellt: i.V. gez. Ries
Zeichnung Nr.	Datum: 20.05.2019
Maßstab 1 : 250	Geprüft:
Genehmigt:	Datum:
Datum:	Datum: