

-Wie verlaufen die Grundstücksgrenzen?

Siehe Anlage Grenzanweisungsprotokoll

-Gibt es Sonderrechte für die Haspa auf der öffentlichen Fläche? Gibt es Vereinbarungen für die Nutzung der privaten Freifläche?

Nein nicht bekannt

Wie teilen sich die Flächennutzungen in der Planung auf (Grünflächen, befestigte Flächen, davon wasserdurchlässig)?

Siehe Anlage.

Grenzanweisungsprotokoll	durchführende Stelle : Landesbetrieb Geoinformation und Vermessung Neuenfelder Straße 19, 21109 Hamburg	Ordnungsmerkmale :			Gesamt- blatt- zahl
		Jahr	Auftrag	Blatt	
durchgeführt / aufgestellt Name : [REDACTED]		Freie und Hansestadt Hamburg			
Datum und Unterschrift 30.07.2020		Bezirk: 2 Altona			
		Gemarkung: Altstadt-Nord 101			

Den in unten stehender Liste (Spalte 5) als anwesend aufgeführten Personen wurden heute die in der nachfolgenden Skizze mit 1 - 6 bezeichneten Grenzpunkte in der Örtlichkeit angewiesen. Der Grenzverlauf zwischen den Punkten wurde anhand der Skizze erläutert.

Ihre Rechte:

Gegen das Ergebnis der Grenzherstellung kann innerhalb eines Monats nach Übermittlung dieses Protokolls Widerspruch beim Landesbetrieb Geoinformation und Vermessung, Neuenfelder Straße 19, 21109 Hamburg erhoben werden.

Skizze (unmaßstäblich):

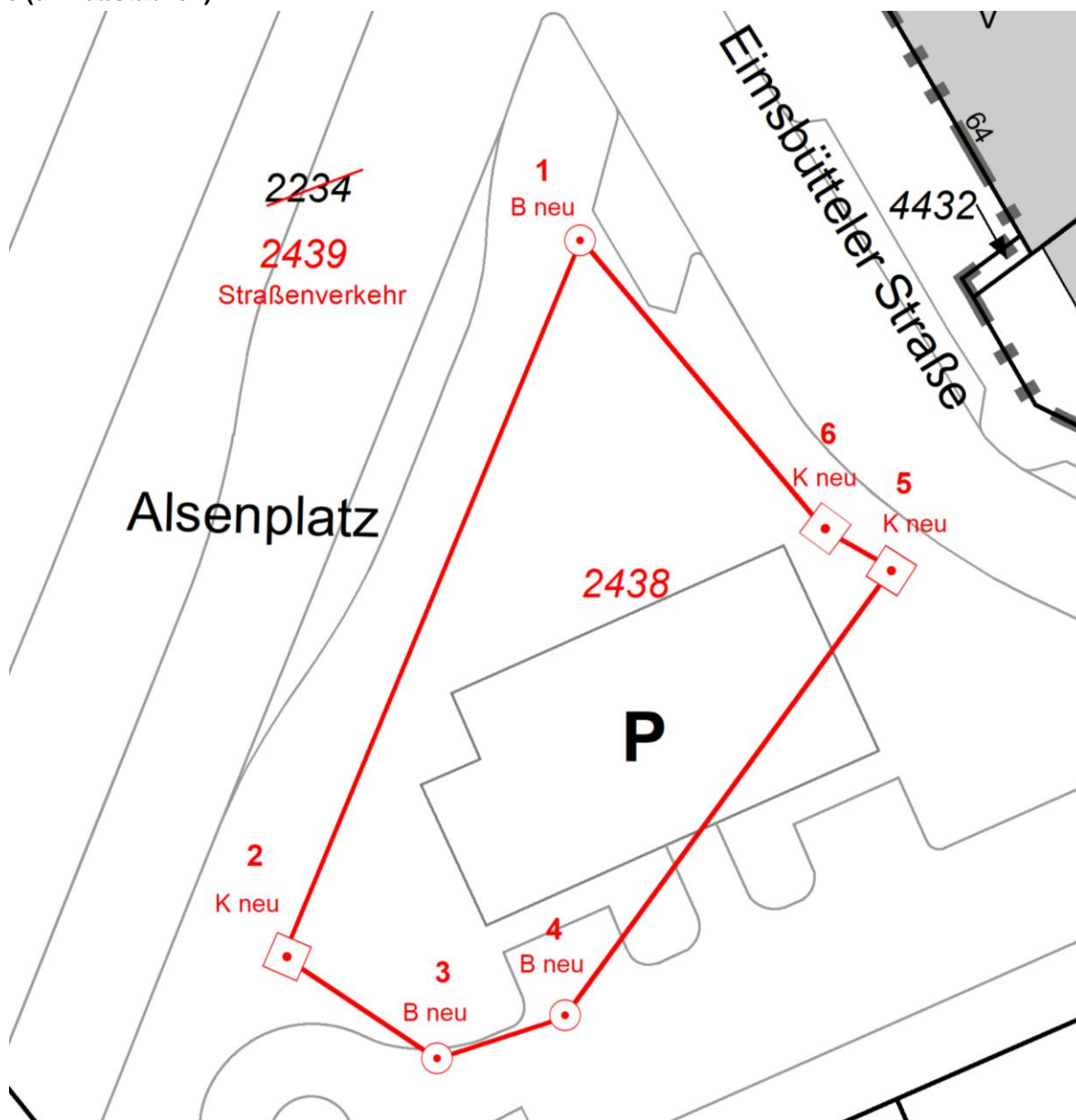

Zeichenerklärung zur Skizze (Art der Vermessungsmarken zur Kennzeichnung der Grenzpunkte) :

schwarz / „vgf.“ = alt	⊠ K = Kunststoffgrenzmarke	⊠ = Grenzstein
rot / „neu“ = neu	⊙ Pf = Pfahl	⊗ Kr = Kreuz, eingemeißelt
	⊙ R+K = eisernes Rohr mit Kappe	∠ Wz = Winkelzeichen, eingemeißelt
	⊙ B = Bolzen	→ N = Nagel

Alsenplatz Hamburg
Flächen Lageplan - Maßstab 1:200

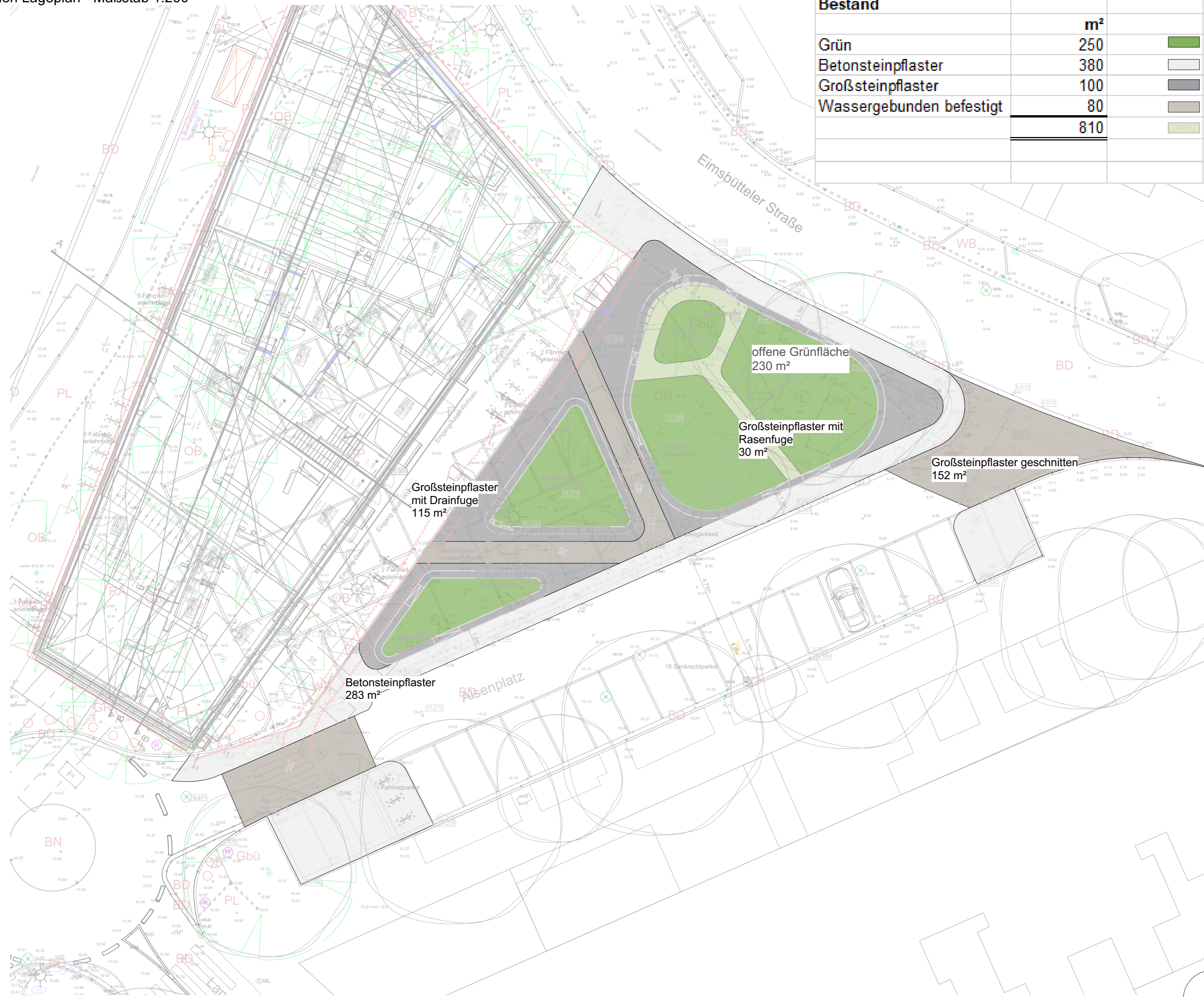

Bestand	m ²	Neuplanung	m ²
Grün	250	Offene Grünfläche	230
Betonsteinpflaster	380	Betonsteinpflaster	283
Großsteinpflaster	100	Großsteinpflaster mit Drainfuge	115
Wassergebunden befestigt	80	Großsteinpflaster geschnitten	152
	810	Großsteinpflaster mit Rasenfuge	30
			810

Änderungen	Datum	Index	Gez.
Auftraggeber			
Freie und Hansestadt Hamburg/ Bezirksamt Altona			
Vorhaben			
HH Alsenplatz			
Planung	BHF BENDFELDT HERRMANN FRANKE LandschaftsArchitekten GmbH <small>Ostorfer Ufer 4 19053 Schwerin Tel. 0385 / 73 42 64 info@bhf-sn.de www.bhf-sn.de</small>		
Planinhalt	Freianlagenplan Flächen		
Plannummer	Leistungsphase		
02	Vorentwurf		
Maßstab	Bearbeiter		
1:200	Be/Wi		
Datum	Dateiname		
06.10.2022	273911_3_0_Alsenplatz_220930.vwx		

