

Lagebezugssystem:
 - ETRS 89, Abbildung Gauß-Krüger (LS 320)
Vermessungsgrundlage:
 - Vermessung, SBI, Stand 24.10.2016
Nachrichtliche Darstellung folgender Plangrundlagen:
 - ALKIS
 - Grundlage Lageplan, MERA, 12.08.2021 (braun)
 - Gebäude Stravenhagenstraße 27-29, Heitmann Montufar Architekten, 11.06.2021 (grün)
 - Gebäude Niendorfer Weg, Heitmann Montufar Architekten, 20.04.2022 (braun)
 - Planung WES LandschaftsArchitektur Zufahrt Papenreye, 04.02.2019 (grün)
 - Straßenplanung innere Erschließung, ARGUS, 08.12.2020 (blau)

Hinweis:
 Die Planungen der angrenzenden Gewerke werden lediglich auf Kompatibilität mit der Verkehrsplanung geprüft und sind nur nachrichtlich dargestellt! Bezüglich fachtechnischer Inhalte der Fremdplanungen wird von ARGUS keine Gewährleistung übernommen.

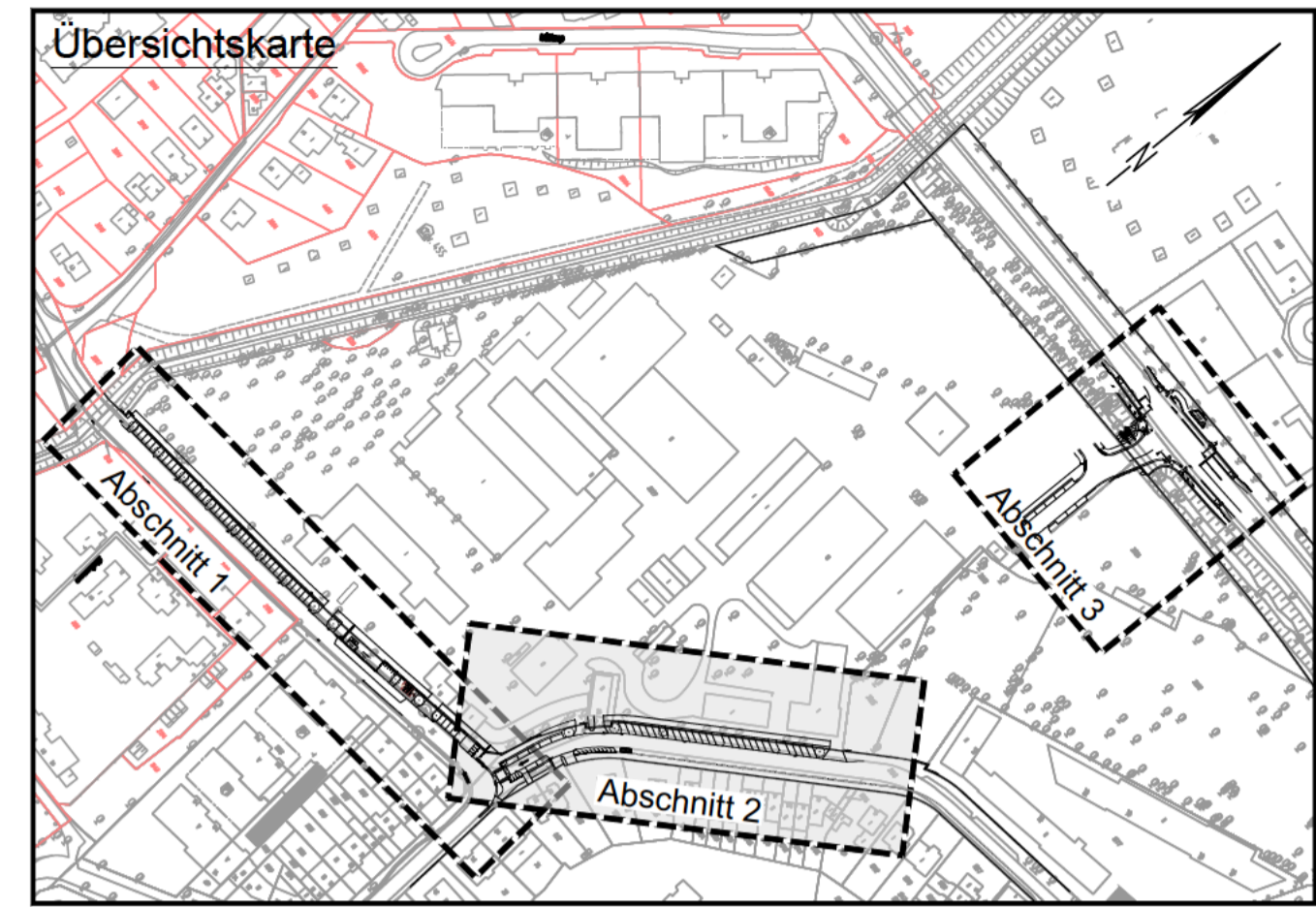

Planverfasser: [Redacted]

Zeichnungsnummer:	Datum:	Gezeichnet:	Bearbeitet:	Geprüft:	Verfasst:
2018276-02-010	24.08.2022	[Redacted]	[Redacted]	[Redacted]	gez. [Redacted]

Index	Änderungen und Ergänzungen	Bearbeitet (Name)	Leit- / Kurzzeichen und Unterschrift	Datum

Bedarftträger: Freie und Hansestadt Hamburg
 Bezirksamt Hamburg - Nord
 Dezernat Wirtschaft, Bauen und Umwelt
 Fachamt Management des öffentlichen Raumes
 Fachbereich Tiefbau

Realisierungsträger: Freie und Hansestadt Hamburg
 Bezirksamt Hamburg - Nord
 Dezernat Wirtschaft, Bauen und Umwelt
 Fachamt Management des öffentlichen Raumes
 Fachbereich Tiefbau

Baumaßnahme: Private Erschließung Groß Borstel 31	Datum: 29.08.2022 Bearbeitet: [Redacted] Unterschrift: N/MR 2213
Teilbaumaßnahme: Straßenbau	Datum: 08.09.2022 Fachtechnisch geprüft: [Redacted] Unterschrift: N/MR 220
Planinhalt: verkehrstechnischer Lageplan Schlussverschickung südliche Erschließung Abschnitt 2 - Blatt 2/3	Datum: 09.09.2022 Aufgestellt: [Redacted] Unterschrift: N/MR 20
Zeichnung Nr.: N/MR2-2020-001 LP 10	Maßstab: 1 : 250
Datum: _____ Geprüft: _____	Datum: _____ Freigegeben: _____ Unterschrift, Technische Aufsicht

Legende - Verkehrsplanung

	Fahrbahnachse		vorh./ zu fallender/ gepl. Baum
	Hochbord		vorh./ gepl. Beleuchtung
	Hochbord abgesenkt mit Hänger		vorh./ aufzuh. Trumme
	Tiefbord		gepl./ zu regulierende Trumme mit Anschlussleitung
	Bodenindikatoren für Blinde und Sehbehinderte		vorh. Schmutzwassersiel
	Fahradbügel		vorh. Regenwassersiel
	Pfosten		vorh. Mischwassersiel
	Poller		Fahrtrichtung

*Die dargestellten Schraffuren stellen kein Verlegemuster dar.