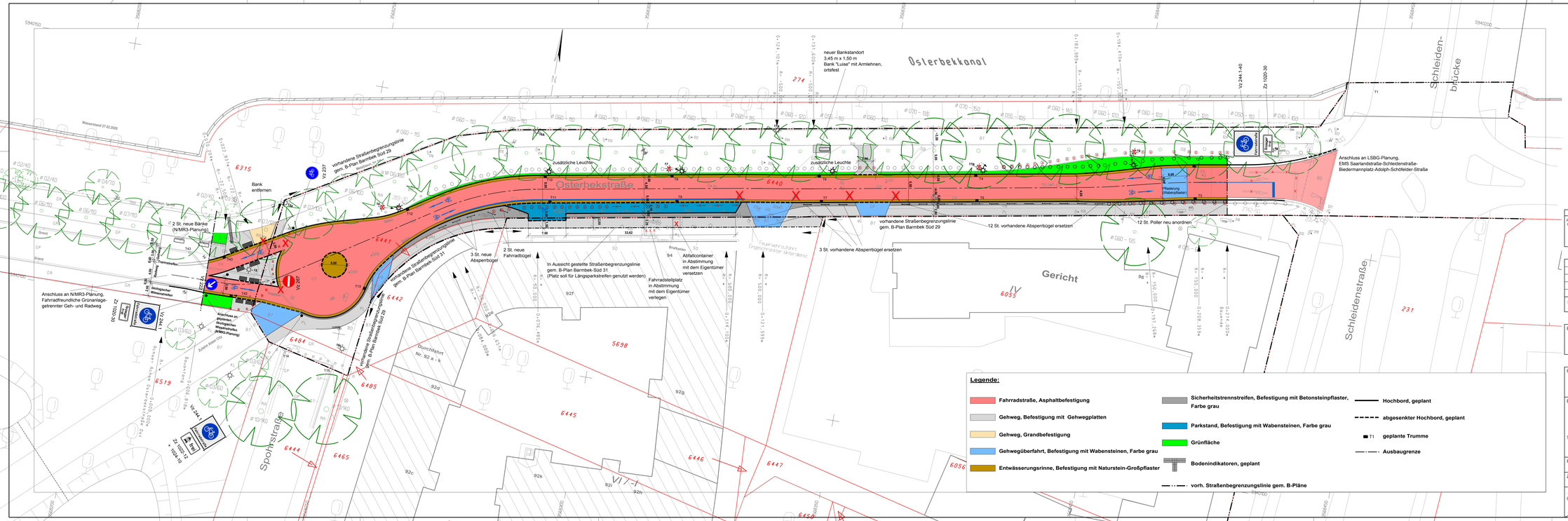

Grundplan erstellt:

Freie und Hansestadt Hamburg Landesbetrieb Geoinformation und Vermessung Kommunale Vermessung Nauenfelder Straße 19 21109 Hamburg	RAINER WULFF Ingenieur und Vermessungsbüro Beratender Ingenieur Kurt-A.-Körber-Chaussee 64 21033 Hamburg	gemessen: Juni Okt 2020, März 2020 Auftrags-Nr.: LÜV1-20203661 4 77545	Lagebezug: ETRS 89 Abb. Gauß-Krüger (LS 320) Höhenbezug: DHHN2016 (HS 170)

Die Flurstücksgrenzen wurden der digitalen Stadtgrundkarte (DSGK) entnommen und graphisch eingepasst (aus ALKIS Stand Juni 2020).

Index	Änderungen und Ergänzungen	Bearbeitet (Name)	Leib-/ Kurzzeichen und Unterschrift	Datum

Bedarfsträger:

Freie und Hansestadt Hamburg
Bezirksamt Hamburg - Nord
Dezernat Wirtschaft, Bauen und Umwelt
Fachamt Management des öffentlichen Raumes
Fachbereich Tiefbau

Realisierungsträger:

Freie und Hansestadt Hamburg
Bezirksamt Hamburg - Nord
Dezernat Wirtschaft, Bauen und Umwelt
Fachamt Management des öffentlichen Raumes
Fachbereich Tiefbau

Baumaßnahme:

Radroute an der Osterbek
Osterbekstraße zwischen Schleidenstraße und Bachstraße exklusive Parkanlage

Teilbaumaßnahme:

Straßenbau

Datum: 16.08.2022
Bearbeitet:
Unterschrift, N/MR 2217

Datum: 18.08.2022
Fachtechnisch geprüft:
Unterschrift, N/MR 220

Datum: 18.08.2022
Aufgestellt:
Unterschrift, N/MR 20

Planinhalt:

Osterbekstraße Ost - Lageplan Fahrradstraße

Zeichnung Nr.: N/MR2-2020-003-LP-02

Maßstab: 1 : 250

Datum:
Geprüft:
Unterschrift, Technische Aufsicht

Datum:
Freigegeben:
Unterschrift, N/MR-L

Blattgröße: 1,44 x 0,42 = 0,61 m²