Ausschnitt Fußweg/Radwegeableitung Oldesloer Straße (Karten LSBG)

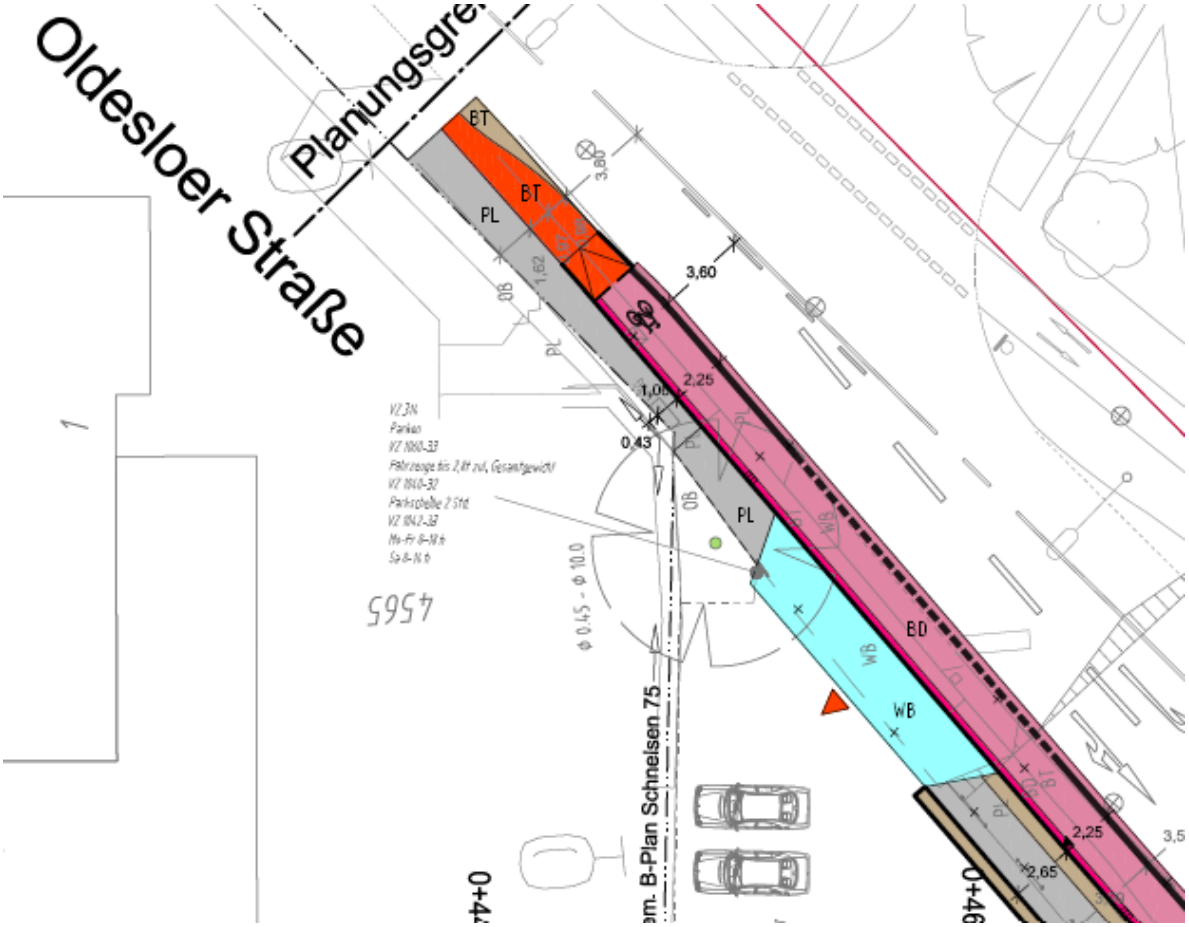
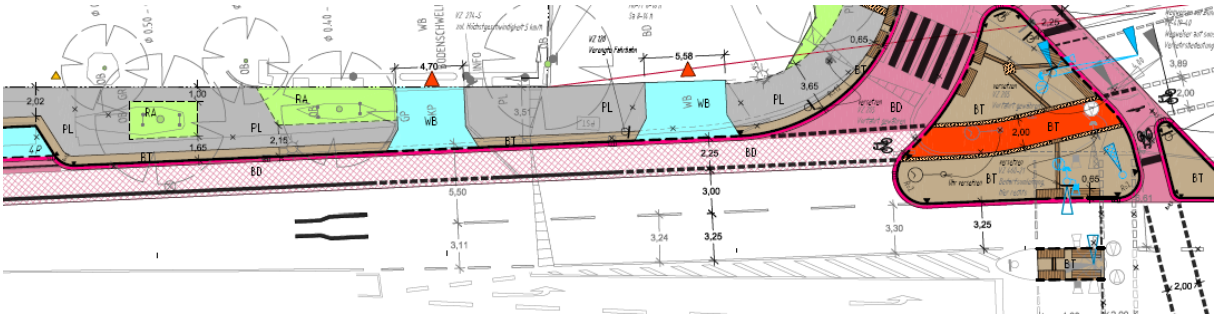
Ausschnitt Holsteiner Chaussee – Engstelle Fußweg aufgrund von Bäumen. Verschiebung Radfahrstreifen nach Westen prüfen