

LEGENDE

	Vermessung März, Mai 2017, Ergänzung 2020		Fahrbahn vollgebundener Ausbau
	Straßenbegrenzungslinie		Busverkehrsflächen (Straßenbeton)
	Planungsgrenze		Radweg (Betonpflaster 25x25)
	Rückbau		Gehweg (Betonplatten 50x50)
	geplante Ausbaugrenze Nebenflächen		Sicherheitsstreifen (Betonpflaster 25x25)
	geplanter Hochbord / Rundbord		Überfahrten (Wabenpflaster aus Beton)
	geplanter Hochbord, abgesenkt		Lieferzonen (Wabenpflaster aus Beton)
	geplanter Tiefbord		Parkstände (Betonpflaster 25x25)
	geplanter Rasenbord bzw. Einfassung Sonderbau		Grünfläche (Rasen)
	vorh. / gepl. Straßenablauf		vorh. Baum
	vorh. / gepl. Öffentliche Beleuchtung		geplanter Baum
	vorh. / geplante Fahrradbügel		Baum entfällt
	Fahrbahnmarkierung, vorh.	Taktile Elemente	
	Fahrbahnmarkierung, geplant		Rippenplatten (Immer senkrecht bzw. parallel zum Bord)
			Noppenplatten

Prinzipielle Abwicklung des Hochbordes an getrennten Querungen ohne Mittelstreifen, überhöht

Höhensystem:	alle Höhen in mNN	Koordinatensystem:	ETRS89, Lagestatus 320
Grundlage Planung:	Vermessung, ALKIS		
Straße (Abschnitt)	Verfasser	Datum	
Jüthornstraße/Rodigallee	LGW	Mai 2017, 2020	

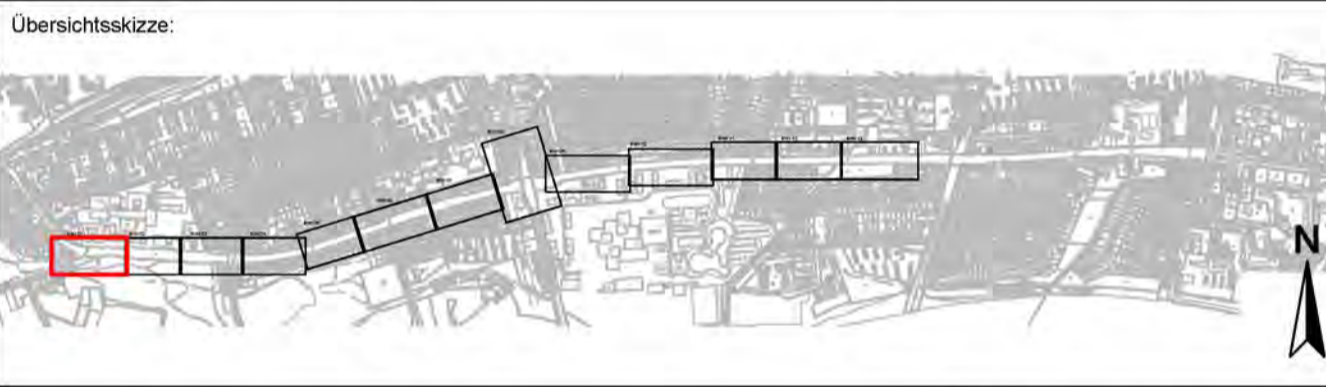

 melchior + wittpohl Beratende Ingenieure PartmbB	Rödingsmarkt 43 20459 Hamburg Tel. 040/430950-0 info@mplusw.de 07.02.2022	Projekt-Nr.: 17-001
		Anlagen-Nr.:
		Datum: [redacted]
		Name: [redacted]
		Bearb.: 07.02.2022
		Gez.: 07.02.2022
		Gepr.: 07.02.2022

Index	Änderungen und Ergänzungen	Aufgestellt	Datum

FREIE UND HANSESTADT HAMBURG
 Landesbetrieb Straßen, Brücken und Gewässer
 Geschäftsbereich Straßen
 Planung Infrastruktur Individualverkehr - S2

Baumaßnahme:	Erhaltungsmanagement Straßen Hamburg (EMS-HH)	Bearbeitet:	[redacted]
Teilbaumaßnahme:	Jüthornstraße / Rodigallee 1. Bovestraße bis Holstenhofweg 2. Knoten Holstenhofweg 3. Schimmelmannallee bis Jenfelder Allee	Datum:	07.02.2022
Planinhalt:	2. Verschiebung Verkehrstechnischer Lageplan, Blatt 01	Aufgestellt:	[redacted]
Zeichnungs-Nr.:	12782_RODIGA_S2_Y_02_001_--_L	Datum:	08.02.2022
Maßstab:	1:250	Freigegeben:	[redacted]
		Datum:	08.02.2022

Blatt 1
Blatt 2

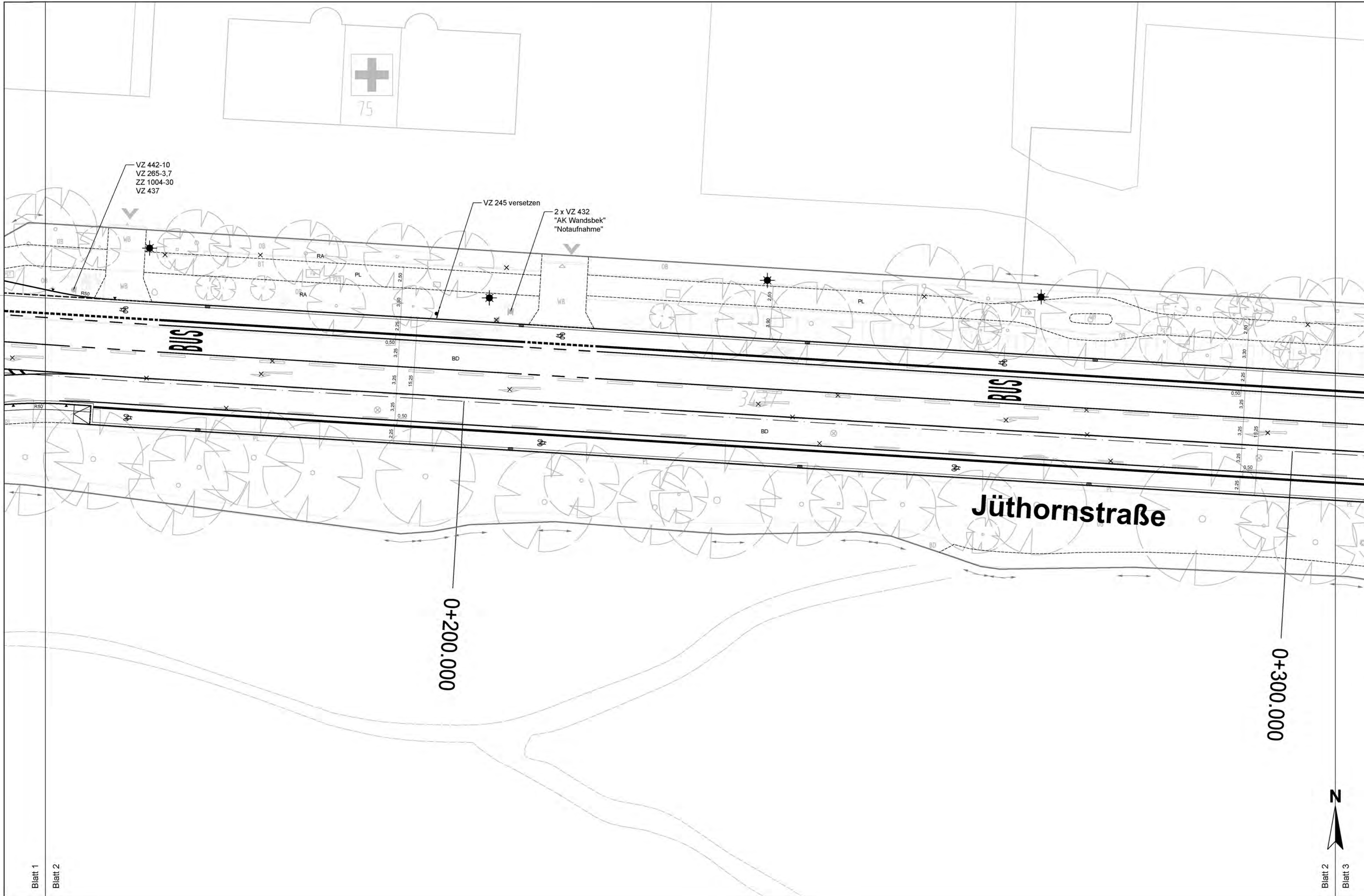

LEGENDE

	Vermessung März, Mai 2017, Ergänzung 2020		BD Fahrbahn vollgebundener Ausbau
	Straßenbegrenzungslinie		BN Busverkehrsflächen (Straßenbeton)
	Planungsgrenze		PL Radweg (Betondeckung 25x25)
	Rückbau		PL Gehweg (Betondeckung 50x50)
	geplante Ausbaugrenze Nebenflächen		PL Sicherheitsstreifen (Betondeckung 25x25)
	geplanter Hochbord / Rundbord		WB Überfahrten (Wabenpflaster aus Beton)
	geplanter Hochbord, abgesenkt		WB Lieferzonen (Wabenpflaster aus Beton)
	geplanter Tiefbord		PL Parkstände (Betondeckung 25x25)
	geplanter Rasenbord bzw. Einfassung Sonderbau		RA Grünfläche (Rasen)
	vorh. / gepl. Straßenablauf		vorh. Baum
	vorh. / gepl. Öffentliche Beleuchtung		geplanter Baum
	vorh. / geplante Fahrradbügel		Baum entfällt
	Fahrbahnmarkierung, vorh.	Taktile Elemente	
	Fahrbahnmarkierung, geplant		Rippenplatten (Immer senkrecht bzw. parallel zum Bord)
			Noppenplatten

Höhensystem:	alle Höhen in mNN	Koordinatensystem:	ETRS89, Lagestatus 320
Grundlage Planung:	Vermessung, ALKIS		
Straße (Abschnitt)	Verfasser	Datum	
Jüthornstraße/Rodigallee	LGV	Mai 2017, 2020	

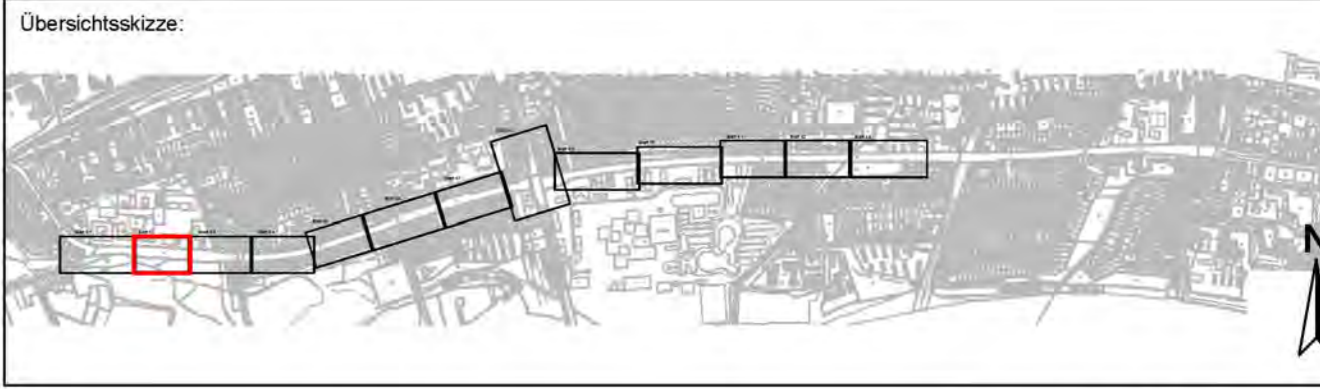

 Beratende Ingenieure PartmbB	Rödingsmarkt 43 20459 Hamburg Tel. 040/430950-0 info@mplusw.de 07.02.2022, [redacted]	Projekt-Nr.: 17-001
		Anlagen-Nr.:
		Datum:
		07.02.2022
		Gez.:
		07.02.2022
		Gepr.:
		07.02.2022

Index	Änderungen und Ergänzungen	Aufgestellt	Datum

 FREIE UND HANSESTADT HAMBURG Landesbetrieb Straßen, Brücken und Gewässer Geschäftsbereich Straßen Planung Infrastruktur Individualverkehr - S2	
Baumaßnahme: Erhaltungsmanagement Straßen Hamburg (EMS-HH) Teilbaumaßnahme: Jüthornstraße / Rodigallee 1. Bovestraße bis Holstenhofweg 2. Knoten Holstenhofweg 3. Schimmelmannallee bis Jenfelder Allee	Bearbeitet: [redacted] Datum: 07.02.2022 Aufgestellt: [redacted] Datum: 08.02.2022 Freigegeben: [redacted]
Planinhalt: 2. Verschickung Verkehrstechnischer Lageplan, Blatt 02	
Zeichnungs-Nr.: 12782_RODIGA_S2_Y_02_002_--_L Maßstab: 1:250	Datum: 08.02.2022

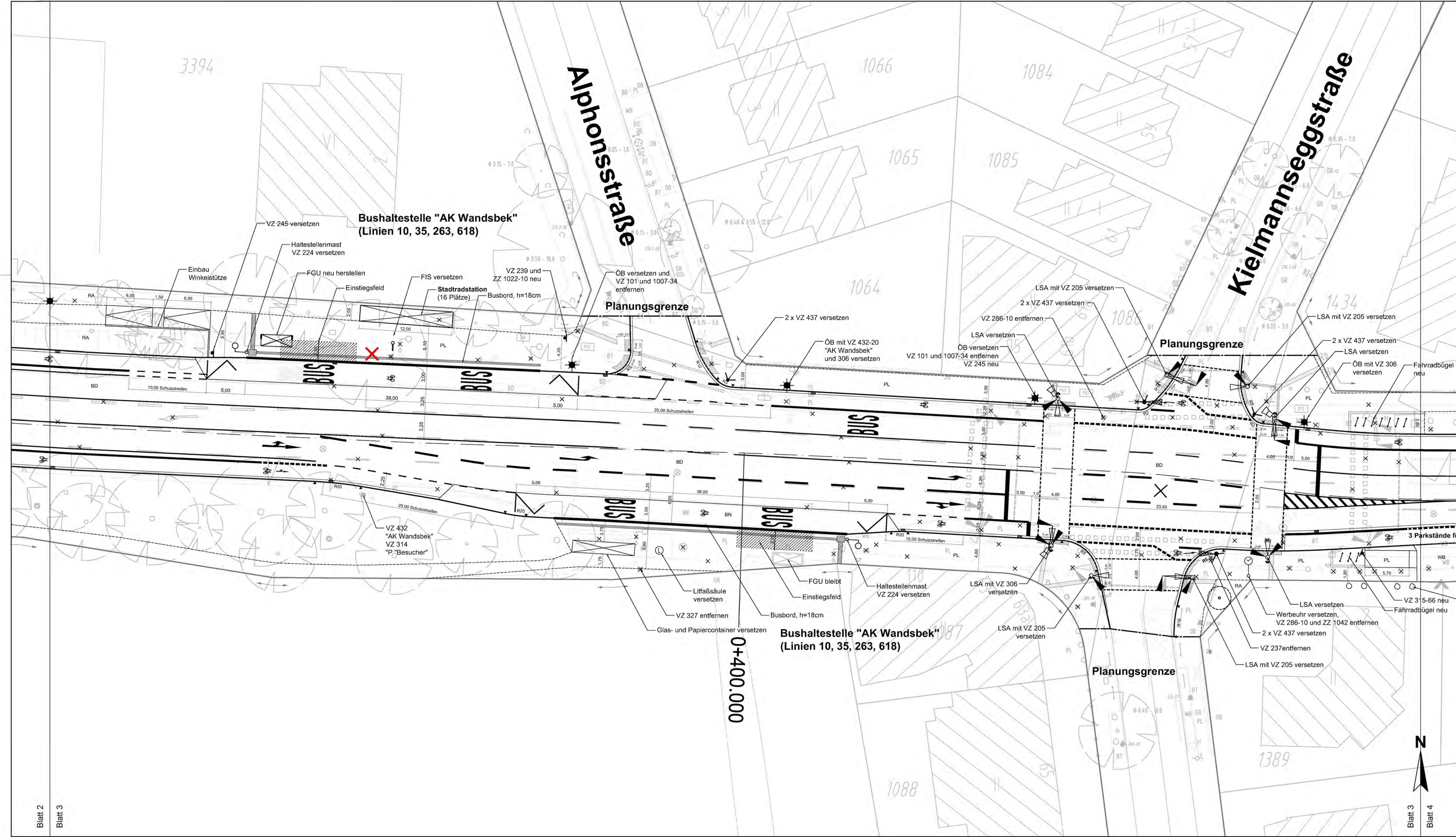

LEGENDE

	Vermessung März, Mai 2017, Ergänzung 2020		Fahrbahn vollgebundener Ausbau
	Straßenbegrenzungslinie		Busverkehrsflächen (Straßenbeton)
	Planungsgrenze		Radweg (Betonpflaster 25x25)
	Rückbau		Gehweg (Betonplatten 50x50)
	geplante Ausbaugrenze Nebenflächen		Sicherheitsstreifen (Betonpflaster 25x25)
	geplanter Hochbord / Rundbord		Überfahrten (Wabenpflaster aus Beton)
	geplanter Hochbord, abgesenkt		Lieferzonen (Wabenpflaster aus Beton)
	geplanter Tiefbord		Parkstände (Betonpflaster 25x25)
	geplanter Rasenbord bzw. Einfassung Sonderbau		Grünfläche (Rasen)
	vorh. / gepl. Straßenablauf		vorh. Baum
	vorh. / gepl. Öffentliche Beleuchtung		geplanter Baum
	vorh. / geplante Fahrradbügel		Baum entfällt
	Fahrbahnmarkierung, vorh.	Taktile Elemente	
	Fahrbahnmarkierung, geplant		Rippenplatten
			(immer senkrecht bzw. parallel zum Bord)
			Noppenplatten

Prinzipielle Abwicklung des Hochbordes an getrennten Querungen ohne Maßstab, überhöht

Höhensystem:	alle Höhen in mNN	Koordinatensystem:	ETRS89, Lagestatus 320
Grundlage Planung:	Vermessung, ALKIS		
Straße (Abschnitt)	Verfasser	Datum	
Jüthornstraße/Rodigallee	LGV	Mai 2017, 2020	

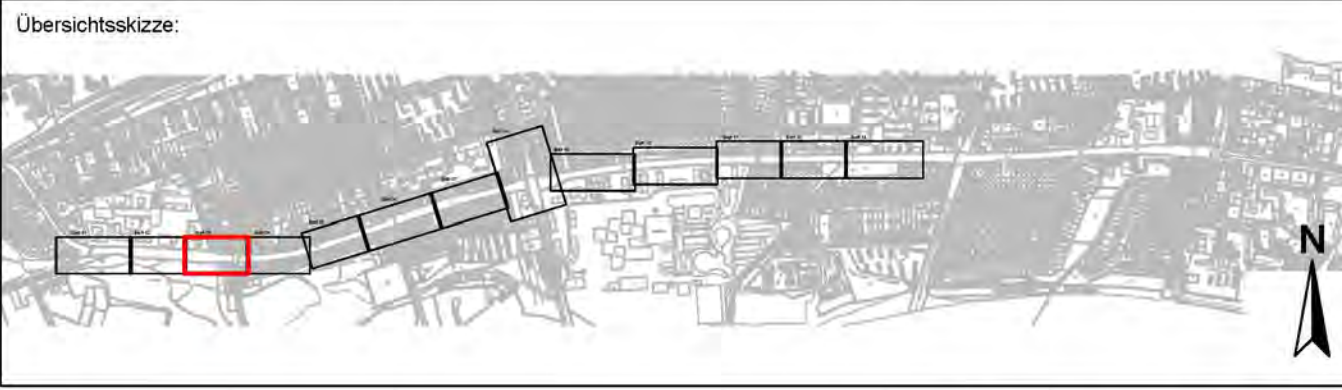

Planverfasser:	Projekt-Nr.: 17-001
	Anlagen-Nr.:
Rödingsmarkt 43 20459 Hamburg Tel. 040/430950-0 info@mplusw.de	Datum:
07.02.2022, [redacted]	Name:
	Bearb.: 07.02.2022
	Gez.: 07.02.2022
	Gepr.: 07.02.2022

Index	Änderungen und Ergänzungen	Aufgestellt	Datum

FREIE UND HANSESTADT HAMBURG	
Landesbetrieb Straßen, Brücken und Gewässer Geschäftsbereich Straßen Planung Infrastruktur Individualverkehr - S2	
Baumaßnahme:	Erhaltungsmanagement Straßen Hamburg (EMS-HH)
Teilbaumaßnahme:	Jüthornstraße / Rodigallee 1. Bovesstraße bis Holstenhofweg 2. Knoten Holstenhofweg 3. Schimmelmannallee bis Jenfelder Allee
Planinhalt:	2. Verschiebung Verkehrstechnischer Lageplan, Blatt 03
Zeichnungs-Nr.:	12782_RODIGA_S2_Y_02_003_--_L
Maßstab:	1:250
Bearbeitet:	[redacted]
Datum:	07.02.2022
Aufgestellt:	[redacted]
Datum:	08.02.2022
Freigegeben:	[redacted]
Datum:	08.02.2022

Blatt 2

Blatt 3

Blatt 3

Blatt 4

0+400.000

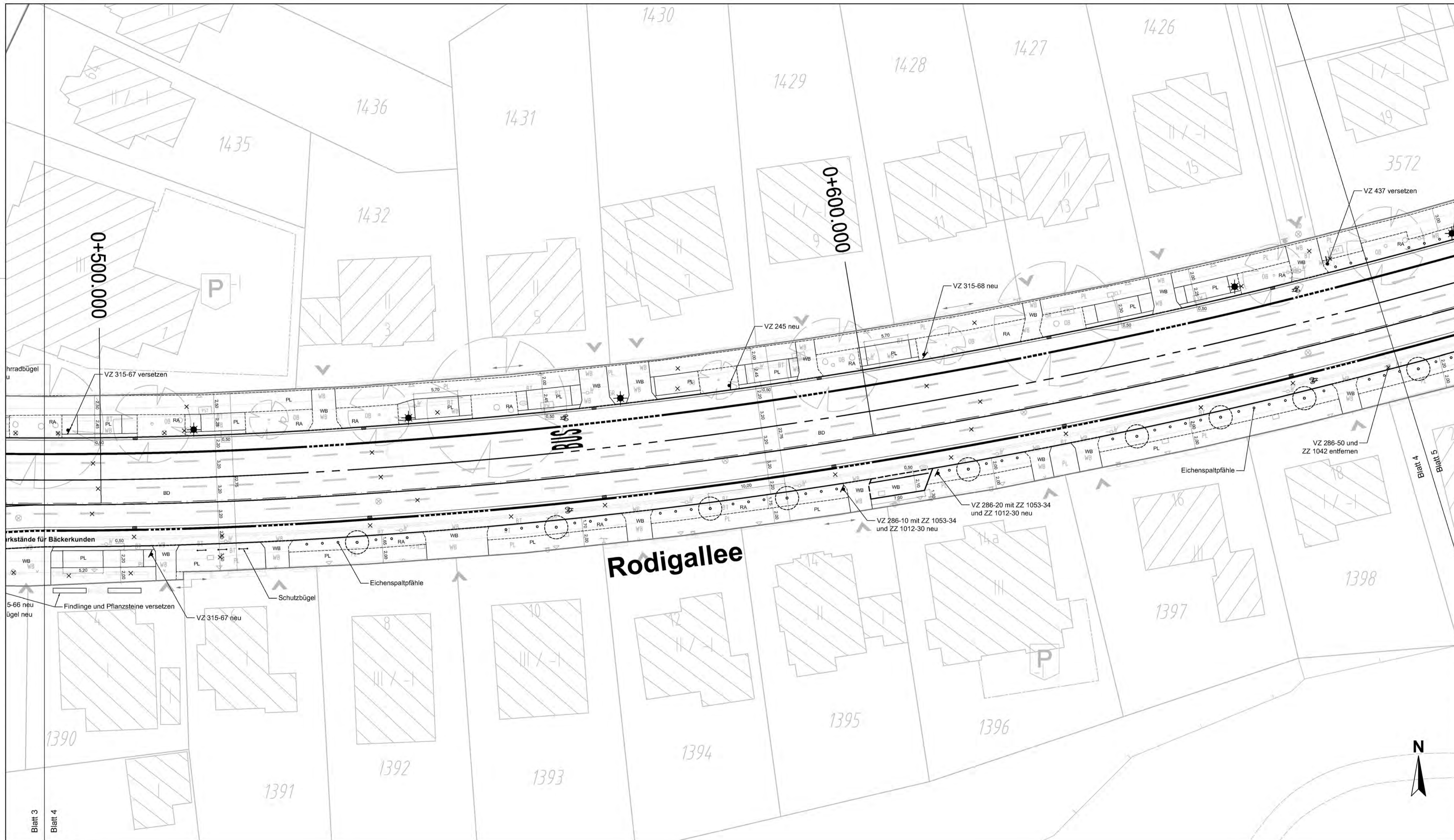

LEGENDE

- Vermessung März, Mai 2017, Ergänzung 2020
- Straßenbegrenzungslinie
- Planungsgrenze
- Rückbau
- geplante Ausbaugrenze Nebenflächen
- geplanter Hochbord / Rundbord
- geplanter Hochbord, abgesenkt
- geplanter Tiefbord
- geplanter Rasenbord bzw. Einfassung Sonderbau
- vorh. / gepl. Straßenablauf
- vorh. / gepl. Öffentliche Beleuchtung
- vorh. / geplante Fahrradbügel
- Fahrbahnmarkierung, vorh.
- Fahrbahnmarkierung, geplant
- Fahrbahn vollgebundener Ausbau
- Busverkehrsflächen (Straßenbeton)
- Gehweg (Betonpflaster 25x25)
- Gehweg (Betonplatten 50x50)
- Sicherheitsstreifen (Betonpflaster 25x25)
- Überfahrten (Wabenpflaster aus Beton)
- Lieferzonen (Wabenpflaster aus Beton)
- Parkstände (Betonpflaster 25x25)
- Grünfläche (Rasen)
- vorh. Baum
- geplanter Baum
- Baum entfällt

Taktile Elemente

- Rippenplatten (immer senkrecht bzw. parallel zum Bord)
- Noppenplatten

Prinzipische Abbildung des Hochbordes an getrennten Querungen ohne Maßstab, überhöht

Höhensystem:	alle Höhen in mNN	Koordinatensystem:	ETRS89, Lagestatus 320
Grundlage Planung:	Vermessung, ALKIS		
Straße (Abschnitt)	Verfasser	Datum	
Jüthornstraße/Rodigallee	LGW	Mai 2017, 2020	

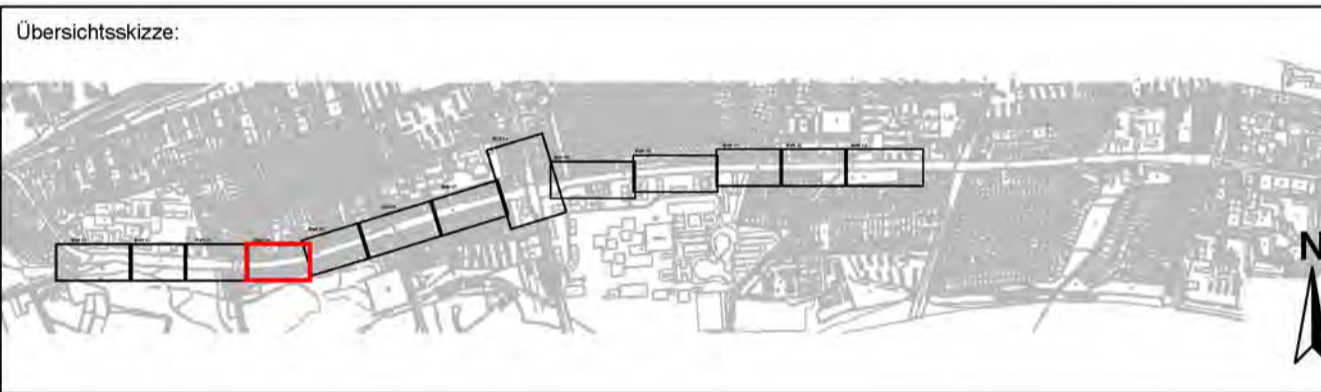

Planverfasser:	Projekt-Nr.: 17-001
<p>melchior + wittpohl Beratende Ingenieure PartmbB</p> <p>Rödingsmarkt 43 20459 Hamburg Tel. 040/430950-0 info@mplusw.de</p> <p>07.02.2022, [redacted]</p>	Anlagen-Nr.:
	Datum:
	Name:
	Bearb.: 07.02.2022 [redacted]
Gez.: 07.02.2022 [redacted]	
Gepr.: 07.02.2022 [redacted]	

Index	Änderungen und Ergänzungen	Aufgestellt	Datum

FREIE UND HANSESTADT HAMBURG
Landesbetrieb Straßen, Brücken und Gewässer
Geschäftsbereich Straßen
Planung Infrastruktur Individualverkehr - S2

Baumaßnahme: Erhaltungsmanagement Straßen Hamburg (EMS-HH)

Teilbaumaßnahme: Jüthornstraße / Rodigallee
1. Bovestraße bis Holstenhofweg
2. Knoten Holstenhofweg
3. Schimmelmannallee bis Jenfelder Allee

Planinhalt: 2. Verschiebung
Verkehrstechnischer Lageplan, Blatt 04

Zeichnungs-Nr.: 12782_RODIGA_S2_Y_02_004_--_L

Maßstab: 1:250

Bearbeitet: [redacted]

Datum: 07.02.2022

Aufgestellt: [redacted]

Datum: 08.02.2022

Freigegeben: [redacted]

Datum: 08.02.2022

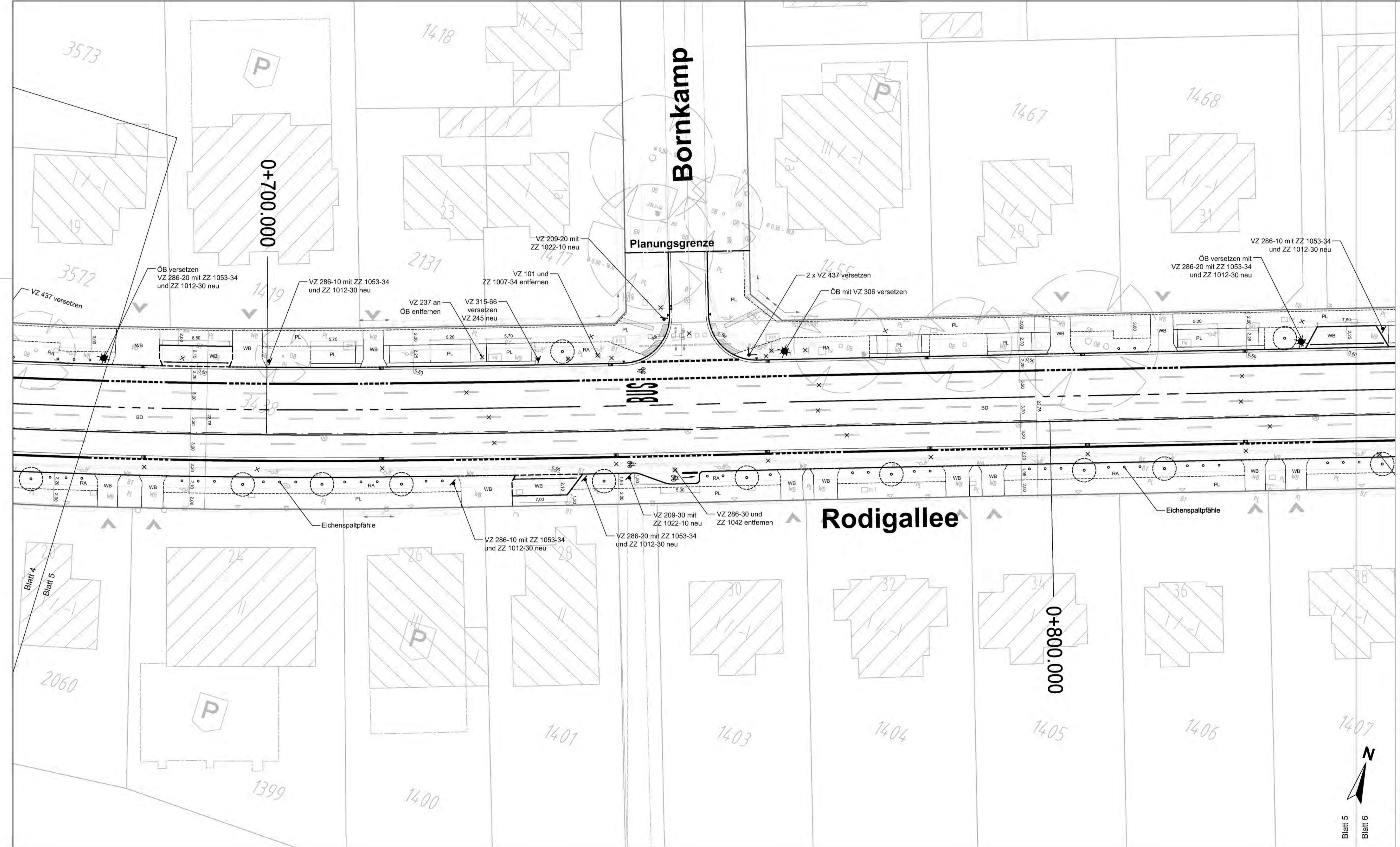

LEGENDE

	Vermessung März, Mai 2017, Ergänzung 2020		Fahrbahn vollgebundener Ausbau
	Straßenbegrenzungslinie		Busverkehrsflächen (Straßenbeton)
	Planungsgrenze		Radweg (Betonpflaster 25x25)
	Rückbau		Gehweg (Betonplatten 50x50)
	geplante Ausbaugrenze Nebenflächen		Sicherheitsstreifen (Betonpflaster 25x25)
	geplanter Hochbord / Rundbord		Überfahrten (Wabenpflaster aus Beton)
	geplanter Hochbord, abgesenkt		Lieferzonen (Wabenpflaster aus Beton)
	geplanter Tiefbord		Parkstände (Betonpflaster 25x25)
	geplanter Rasenbord bzw. Einfassung Sonderbau		Grünfläche (Rasen)
	vorh. / gepl. Straßenablauf		vorh. Baum
	vorh. / gepl. Öffentliche Beleuchtung		geplanter Baum
	vorh. / geplante Fahrradbügel		Baum entfällt
	Fahrbahnmarkierung, vorh.		Taktile Elemente
	Fahrbahnmarkierung, geplant		Rippenplatten
			Lieferzonen (immer senkrecht bzw. parallel zum Bord)
			Noppenplatten

Prinzipielle Abwicklung des Hochbordes an getrennten Querungen ohne Metallblech, Überhöhe

Höhensystem:	alle Höhen in mNN	Koordinatensystem:	ETRS89, Lagestatus 320
Grundlage Planung:	Vermessung, ALKIS		
Straße (Abschnitt)	Jüthornstraße/Rodigallee	Verfasser	LGV
Datum	Mai 2017, 2020		

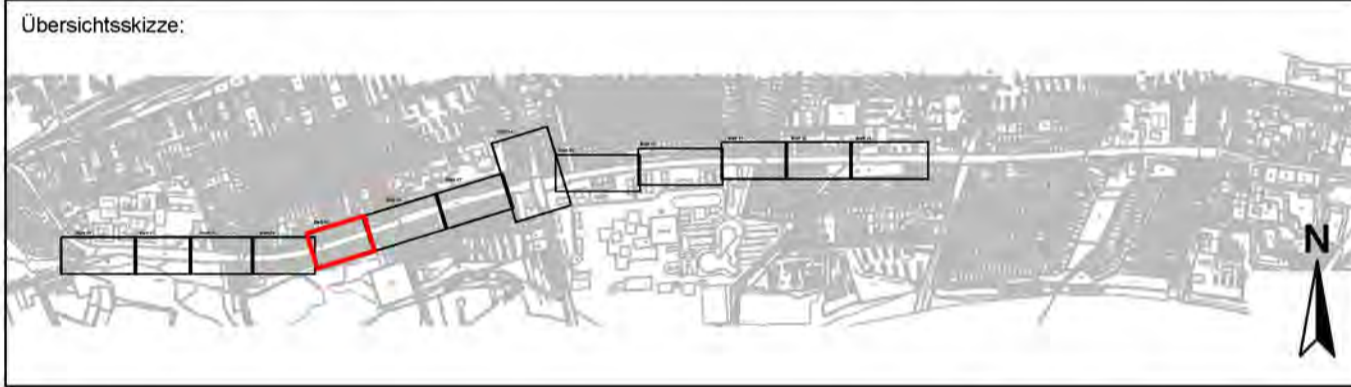

 melchior + wittpohl Beratende Ingenieure PartmbB	Rödingsmarkt 43 20459 Hamburg Tel. 040/430950-0 info@mplusw.de 07.02.2022	Projekt-Nr.: 17-001
		Anlagen-Nr.:
		Datum: 07.02.2022
		Name: [Redacted]
		Gez.: 07.02.2022
		Gepr.: 07.02.2022

Index	Änderungen und Ergänzungen	Aufgestellt	Datum

FREIE UND HANSESTADT HAMBURG
 Landesbetrieb Straßen, Brücken und Gewässer
 Geschäftsbereich Straßen
 Planung Infrastruktur Individualverkehr - S2

Baumaßnahme:	Erhaltungsmanagement Straßen Hamburg (EMS-HH)	Bearbeitet:	[Redacted]
Teilbaumaßnahme:	Jüthornstraße / Rodigallee 1. Bovestraße bis Holstenhofweg 2. Knoten Holstenhofweg 3. Schimmelmannallee bis Jenfelder Allee	Datum:	07.02.2022
Planinhalt:	2. Verschickung Verkehrstechnischer Lageplan, Blatt 05	Aufgestellt:	[Redacted]
Zeichnungs-Nr.:	12782_RODIGA_S2_Y_02_005_--_L	Datum:	08.02.2022
Maßstab:	1:250	Freigegeben:	[Redacted]
		Datum:	08.02.2022

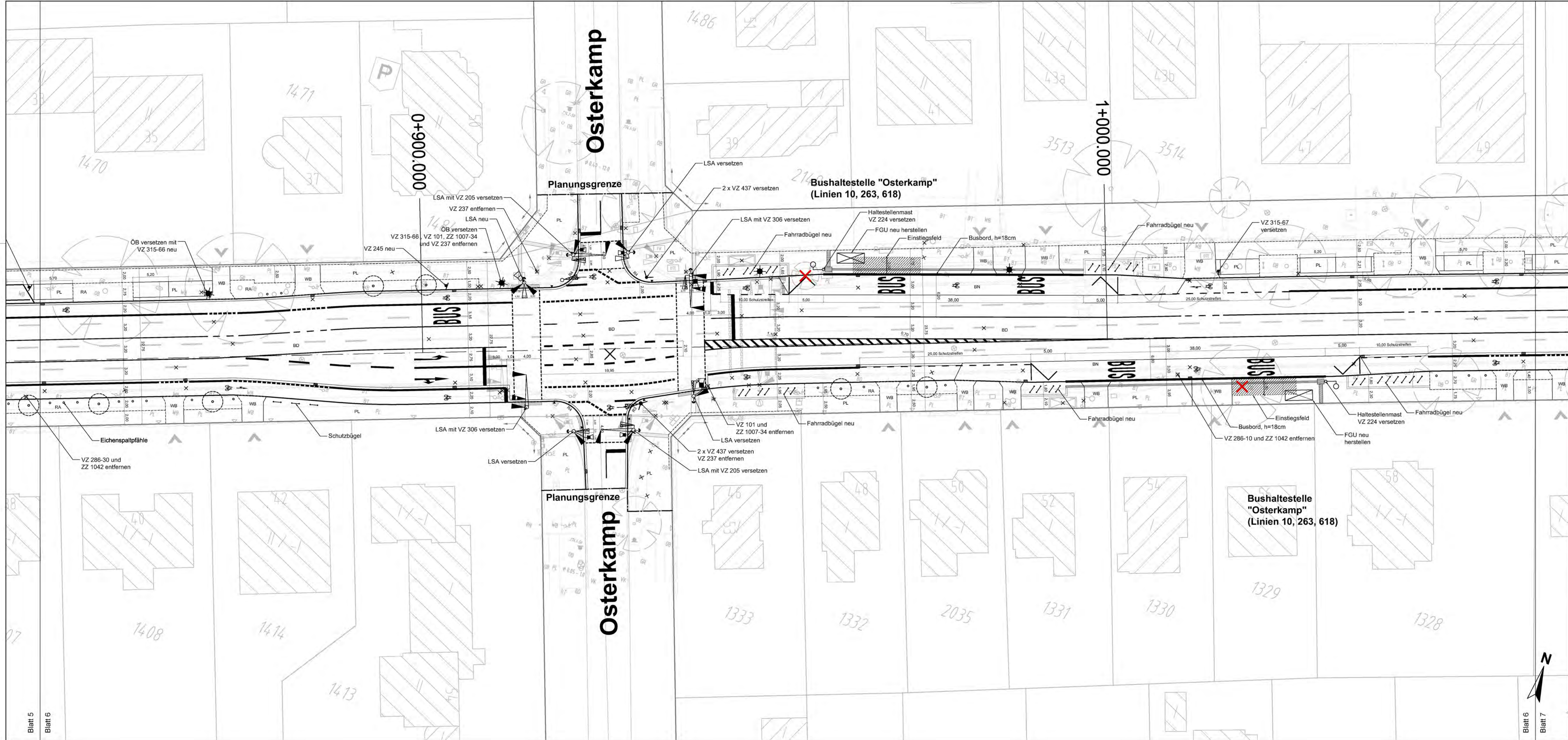

LEGENDE

	Vermessung März, Mai 2017, Ergänzung 2020		Fahrbahn vollgebundener Ausbau
	Straßenbegrenzungslinie		Busverkehrsflächen (Straßenbeton)
	Planungsgrenze		Radweg (Betonpflaster 5x25)
	Rückbau		Gehweg (Betonplatten 50x50)
	geplante Ausbaugrenze Nebenflächen		Sicherheitsstreifen (Betonpflaster 25x25)
	geplanter Hochbord / Rundbord		Überfahrten (Wabenpflaster aus Beton)
	geplanter Hochbord, abgesenkt		Lieferzonen (Wabenpflaster aus Beton)
	geplanter Tiefbord		Parkstände (Betonpflaster 25x25)
	geplanter Rasenbord bzw. Einfassung Sonderbau		Grünfläche (Rasen)
	vorh. / gepl. Straßenablauf		vorh. Baum
	vorh. / gepl. Öffentliche Beleuchtung		geplanter Baum
	vorh. / geplante Fahrradbügel		Baum entfällt
	Fahrbahnmarkierung, vorh.		Taktile Elemente
	Fahrbahnmarkierung, geplant		Rippenplatten (immer senkrecht bzw. parallel zum Bord)
			Noppenplatten

Prüfplattzeile Abbildung des Hochbordes an getrennten Querungen ohne Maßstab, überhöht

Höhensystem:	alle Höhen in mNN	Koordinatensystem:	ETRS89, Lagestatus 320
Grundlage Planung:	Vermessung, ALKIS		
Straße (Abschnitt):	Jüthornstraße/Rodigallee	Verfasser:	LGW
Datum:	Mai 2017, 2020		

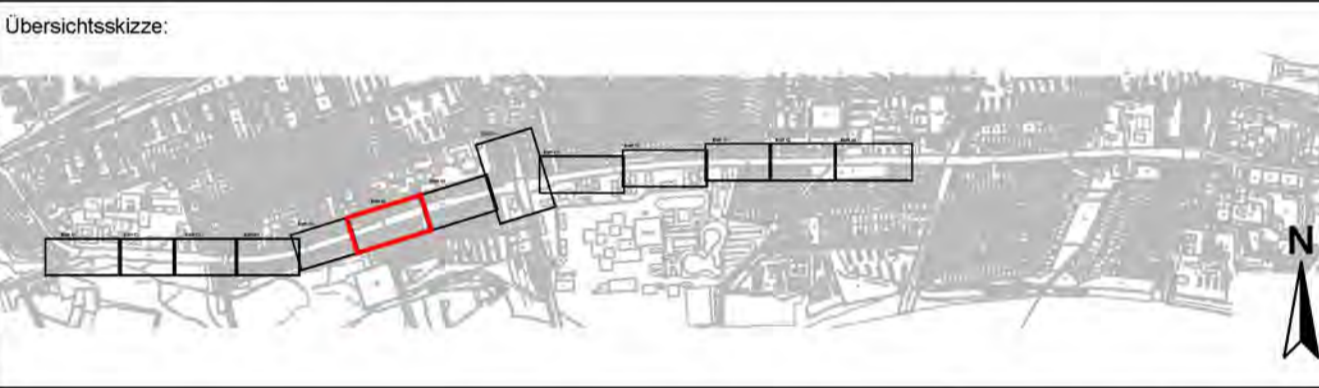

Planverfasser:		Rödingsmarkt 43 20459 Hamburg Tel. 040/430950-0 info@mplusw.de	Projekt-Nr.: 17-001
Datum:	07.02.2022	Name:	
Bearb.:	07.02.2022	Gez.:	07.02.2022
Gepr.:	07.02.2022		

Index	Änderungen und Ergänzungen	Aufgestellt	Datum

FREIE UND HANSESTADT HAMBURG
Landesbetrieb Straßen, Brücken und Gewässer
Geschäftsbereich Straßen
Planung Infrastruktur Individualverkehr - S2

Baumaßnahme:	Erhaltungsmanagement Straßen Hamburg (EMS-HH)	Bearbeitet:	
Teilbaumaßnahme:	Jüthornstraße / Rodigallee 1. Boverstraße bis Holstenhofweg 2. Knoten Holstenhofweg 3. Schimmelmannallee bis Jenfelder Allee	Datum:	07.02.2022
Planinhalt:	2. Verschickung Verkehrstechnischer Lageplan, Blatt 06	Aufgestellt:	
Zeichnungs-Nr.:	12782_RODIGA_S2_Y_02_006_--_L	Datum:	08.02.2022
Maßstab:	1:250	Freigegeben:	
		Datum:	08.02.2022

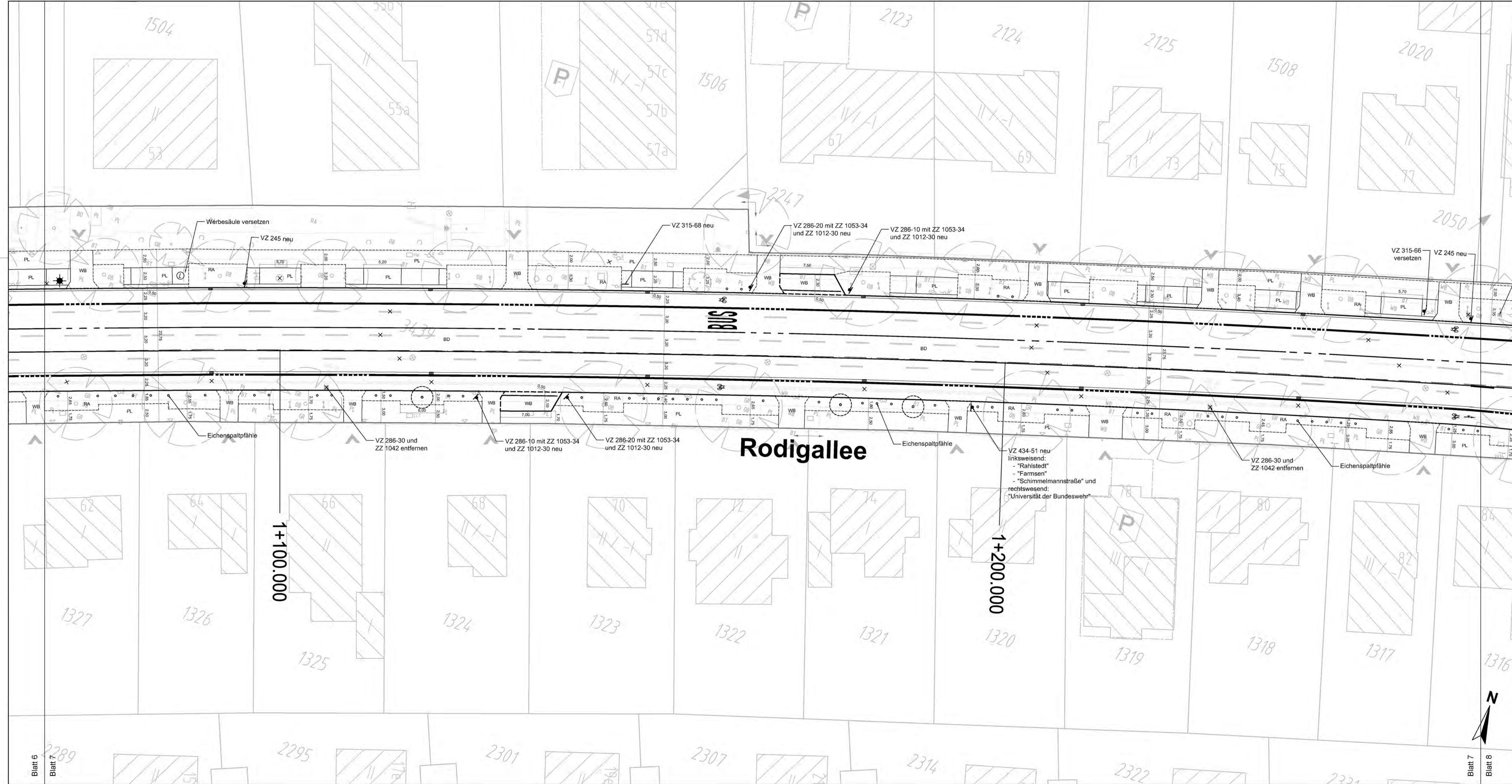

LEGENDE

	Vermessung März, Mai 2017, Ergänzung 2020		Fahrbahn vollgebundener Ausbau
	Straßenbegrenzungslinie		Busverkehrsflächen (Straßenbeton)
	Planungsgrenze		Radweg (Betonpflaster 25x25)
	Rückbau		Gehweg (Betonplatten 50x50)
	geplante Ausbaugrenze Nebenflächen		Sicherheitsstreifen (Betonpflaster 25x25)
	geplanter Hochbord / Rundbord		Überfahrten (Wabenpflaster aus Beton)
	geplanter Hochbord, abgesenkt		Lieferzonen (Wabenpflaster aus Beton)
	geplanter Tiefbord		Parkstände (Betonpflaster 25x25)
	geplanter Rasenbord bzw. Einfassung Sonderbau		Grünfläche (Rasen)
	vorh. / gepl. Straßenablauf		vorh. Baum
	vorh. / gepl. Öffentliche Beleuchtung		geplanter Baum
	vorh. / geplante Fahrradbügel		Baum entfällt
	Fahrbahnmarkierung, vorh.		Taktile Elemente
	Fahrbahnmarkierung, geplant		Rippenplatten (immer senkrecht bzw. parallel zum Bord)
			Noppenplatten

Prinzipielle Abwicklung des Hochbordes an getrennten Querungen ohne Maßstab, überhöht

Höhensystem:	alle Höhen in mNN	Koordinatensystem:	ETRS89, Lagestatus 320
Grundlage Planung:	Vermessung, ALKIS		
Straße (Abschnitt)	Verfasser	Datum	
Jüthornstraße/Rodigallee	LGV	Mai 2017, 2020	

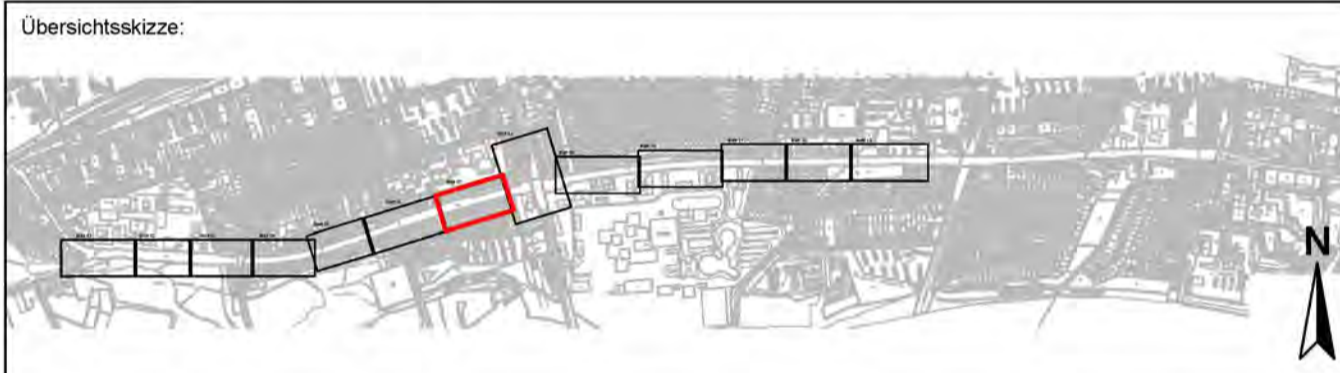

Planverfasser:	Projekt-Nr.:	17-001		
 melchior + wittpohl Beratende Ingenieure PartmbB	Anlagen-Nr.:			
	Datum:	07.02.2022	Name:	
	Bearb.:	07.02.2022	Gez.:	07.02.2022
	Gepr.:	07.02.2022	Datum:	07.02.2022

Index	Änderungen und Ergänzungen	Aufgestellt	Datum

FREIE UND HANSESTADT HAMBURG
 Landesbetrieb Straßen, Brücken und Gewässer
 Geschäftsbereich Straßen
 Planung Infrastruktur Individualverkehr - S2

Baumaßnahme:	Erhaltungsmanagement Straßen Hamburg (EMS-HH)	Bearbeitet:	
Teilbaumaßnahme:	Jüthornstraße / Rodigallee 1. Bovestraße bis Holstenhofweg 2. Knoten Holstenhofweg 3. Schimmelmannallee bis Jenfelder Allee	Datum:	07.02.2022
Planinhalt:	2. Verschickung Verkehrstechnischer Lageplan, Blatt 07	Aufgestellt:	
Zeichnungs-Nr.:	12782_RODIGA_S2_Y_02_007_--_L	Datum:	08.02.2022
Maßstab:	1:250	Freigegeben:	
		Datum:	08.02.2022

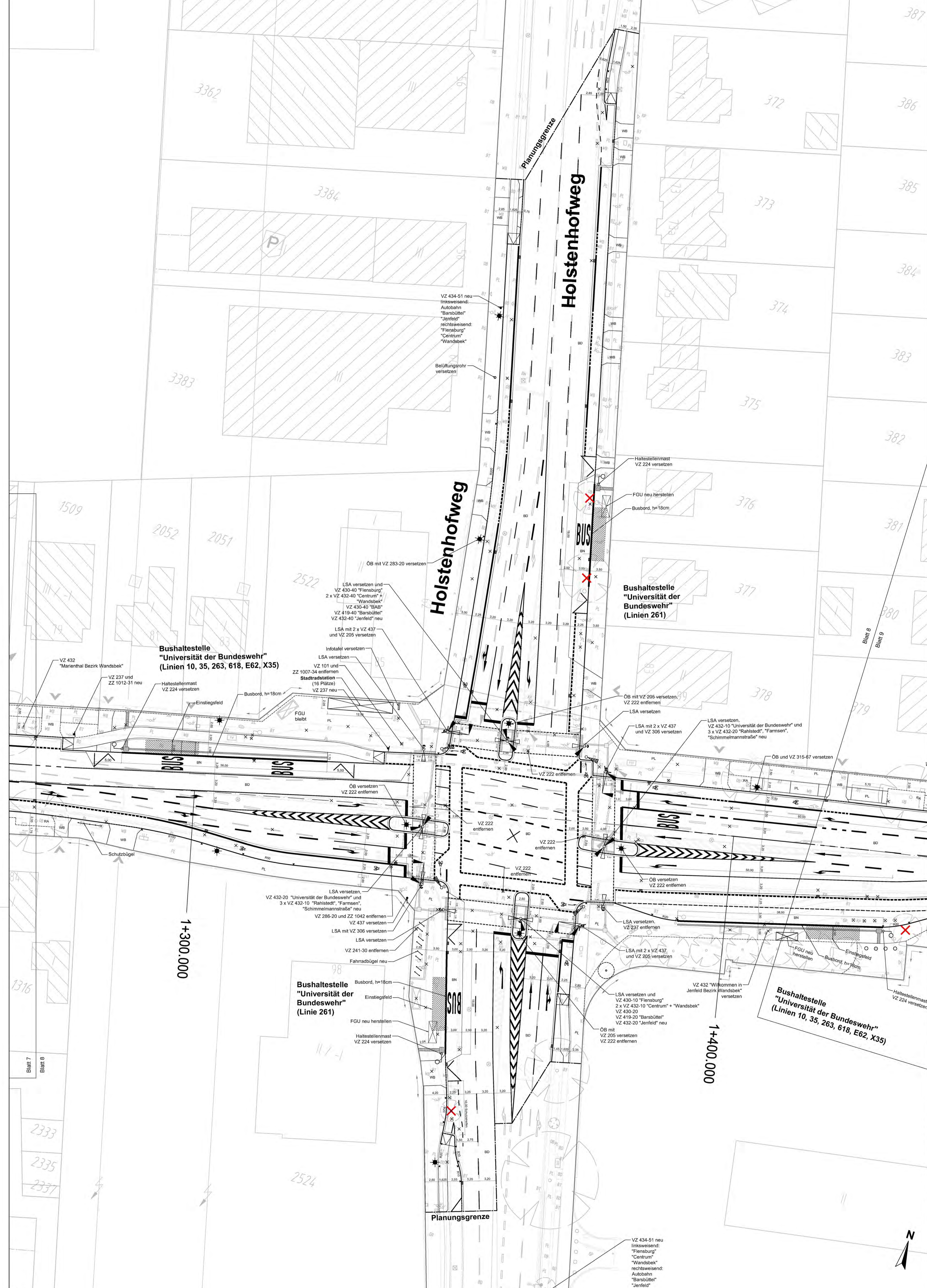

LEGENDE

	Vermessung März, Mai 2017, Ergänzung 2020		Fahrbahn vollgebundener Ausbau
	Straßenbegrenzungslinie		Radweg (Betongpflaster 25x25)
	Planungsgrenze		Gehweg (Betongpflaster 50x50)
	Rückbau		Sicherheitstreifen (Betongpflaster 25x25)
	geplante Ausbaugrenze Nebenflächen		Überfahrten (Waherpflaster aus Beton)
	geplanter Hochbord / Rundbord		Lieferzonen (Waherpflaster aus Beton)
	geplanter Hochbord, abgesenkt		Parkfläche (Betongpflaster 25x25)
	geplanter Tiefbord		Grünfläche (Rasen)
	geplanter Rasenbord bzw. Einfassung Sonderbau		vorh. Baum
	vorh. / gepl. Straßenaufbau		geplanter Baum
	vorh. / gepl. Öffentliche Beleuchtung		Baum entfernt
	vorh. / geplante Fahrradbügel		Taktile Elemente
	Fahrbahnmarkierung, vorh.		Rippentafeln
	Fahrbahnmarkierung, geplant		Noppentafeln

Höhensystem: alle Höhen in mNN Koordinatensystem: ETRS89, Lagestatus 320

Grundlage Planung: Vermessung, ALKIS

Straße (Abschnitt)		Verfasser		Datum	
Jüthornstraße/Rodigallee		LGV		Mai 2017, 2020	

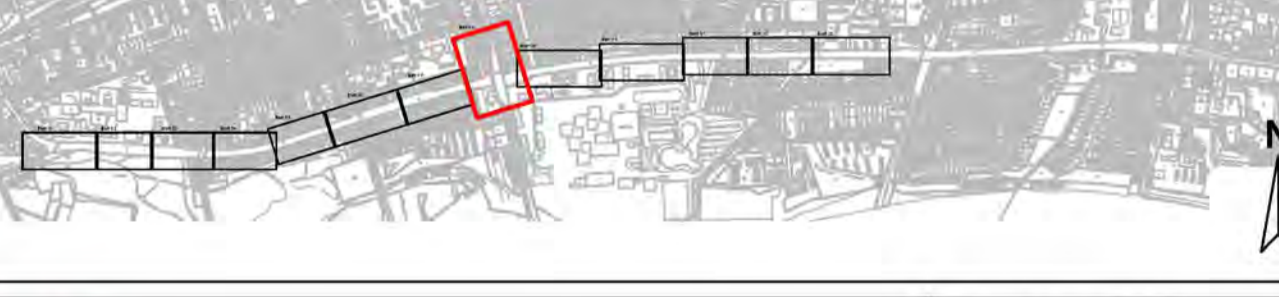

Planverfasser:		Projekt-Nr.: 17-001	
 melchor + wittpohl Besondere Ingenieure Partner		Anlagen-Nr.:	
Rödingsmarkt 43 20459 Hamburg Tel. 040/430950-0 info@mplusw.de		Datum:	
07.02.2022, [Redacted]		07.02.2022	
		Gepr.: 07.02.2022	
		Gepr.: 07.02.2022	

Index	Änderungen und Ergänzungen	Aufgestellt	Datum

FREIE UND HANSESTADT HAMBURG Landesbetrieb Straßen, Brücken und Gewässer Geschäftsbereich Straßen Planung Infrastruktur Individualverkehr - S2		Bearbeitet: [Redacted] Datum: 07.02.2022 Aufgestellt: [Redacted] Datum: 08.02.2022 Freigegeben: [Redacted]	
Baumaßnahme: Erhaltungsmangement Straßen Hamburg (EMS-HH) Teilbaumaßnahme: Jüthornstraße / Rodigallee 1. Bogenstraße bis Holstenhofweg 2. Knoten Holstenhofweg 3. Schimmelmannallee bis Jenfelder Allee		Planinhalt: 2. Verschiebung Verkehrstechnischer Lageplan, Blatt 08 Zeichnungs-Nr.: 12782_RODIGA_S2_Y_02_008_--_L Maßstab: 1:250	

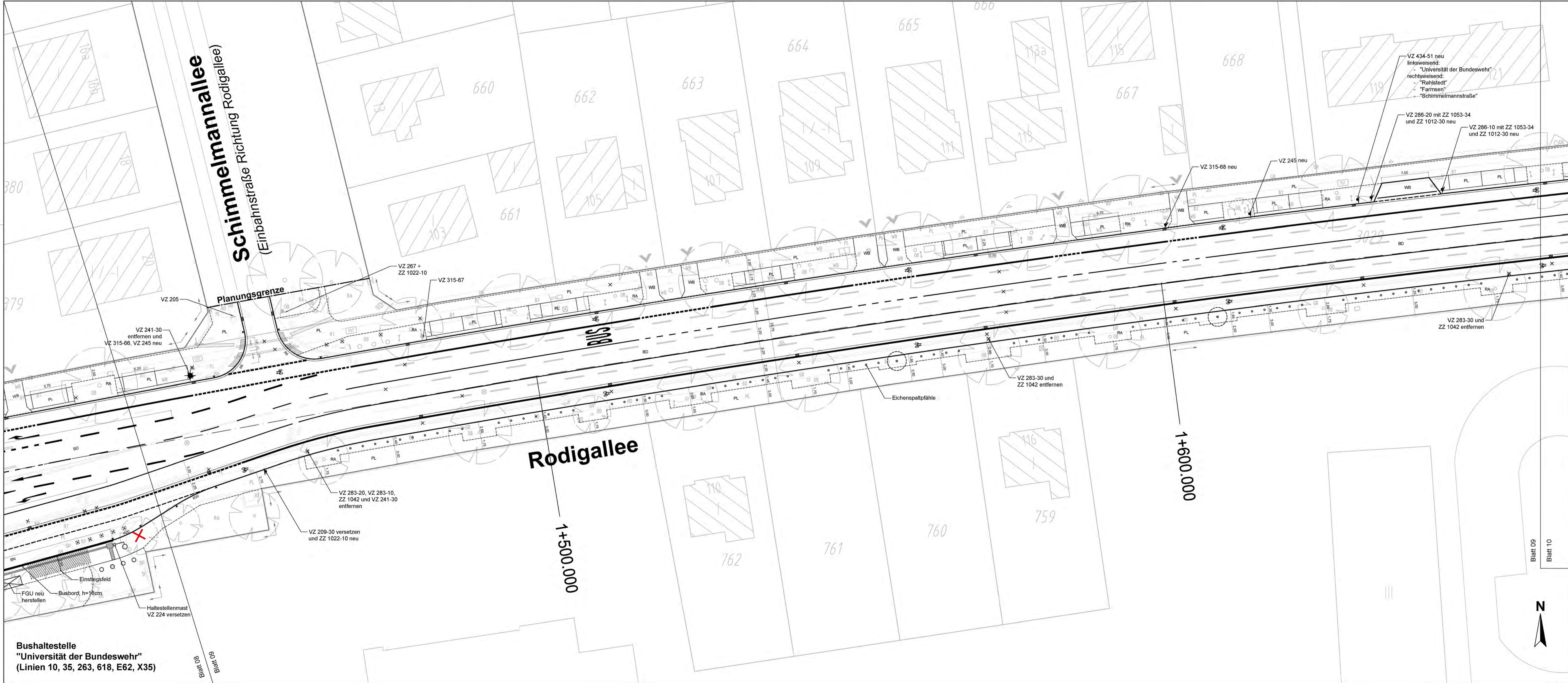

Bushaltestelle
"Universität der Bundeswehr"
 (Linien 10, 35, 263, 618, E62, X35)

LEGENDE

	Vermessung März, Mai 2017, Ergänzung 2020		Fahrbahn vollgebundener Ausbau
	Straßenbegrenzungslinie		Busverkehrsflächen (Straßenbeton)
	Planungsgrenze		Radweg (Betonpflaster 25x25)
	Rückbau		Gehweg (Betonplatten 50x50)
	geplante Ausbaugegen Flächen		Sicherheitsstreifen (Betonpflaster 25x25)
	geplanter Hochbord / Rundbord		Überfahrten (Wabenpflaster aus Beton)
	geplanter Hochbord, abgesenkt		Lieferzonen (Wabenpflaster aus Beton)
	geplanter Tiefbord		Parkstände (Betonpflaster 25x25)
	geplanter Rasenbord bzw. Einfassung Sonderbau		Grünfläche (Rasen)
	vorh. / gepl. Straßenablauf		vorh. Baum
	vorh. / gepl. Öffentliche Beleuchtung		geplanter Baum
	vorh. / geplante Fahrradbügel		Baum entfällt
	Fahrbahnmarkierung, vorh.	Taktile Elemente	
	Fahrbahnmarkierung, geplant		Rippenplatten (immer senkrecht bzw. parallel zum Bord)
			Noppenplatten

Planungsgrenze: Abwärtige des Hochbordes in getrennten Querungen ohne Maßstab, Geometrie

Höhensystem:	alle Höhen in mNN	Koordinatensystem:	ETRS89, Lagestatus 320
Grundlage Planung:	Vermessung, ALKIS		
Straße (Abschnitt)	Verfasser	Datum	
Jüthornstraße/Rodigallee	LGV	Mai 2017, 2020	

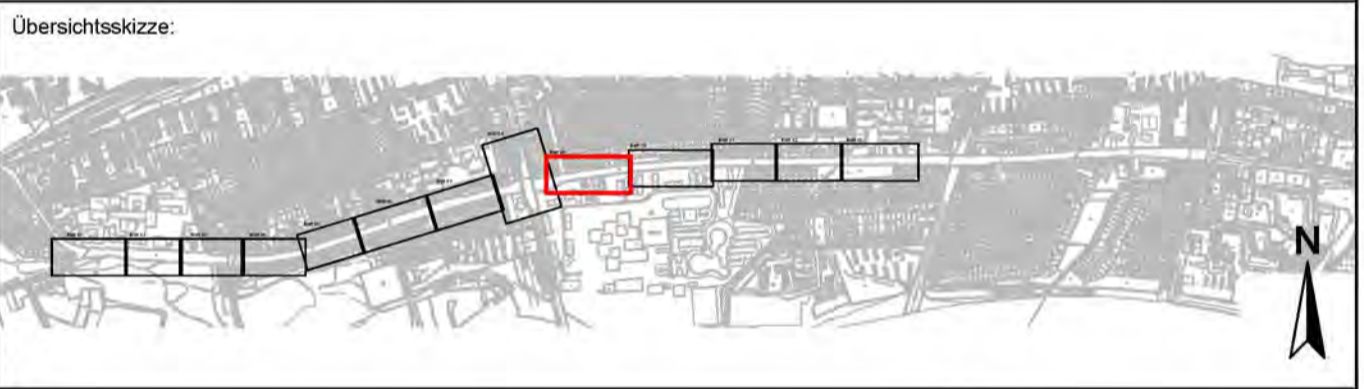

Planverfasser:	Rödingsmarkt 43 20459 Hamburg Tel. 040/430950-0 info@mplusw.de 07.02.2022	Projekt-Nr.: 17-001 Anlagen-Nr.:
		Datum: 07.02.2022 Name: [Redacted] Bearb.: 07.02.2022 Gez.: 07.02.2022 Gepr.: 07.02.2022

Index	Änderungen und Ergänzungen	Aufgestellt	Datum

FREIE UND HANSESTADT HAMBURG
 Landesbetrieb Straßen, Brücken und Gewässer
 Geschäftsbereich Straßen
 Planung Infrastruktur Individualverkehr - S2

Baumname: Erhaltungsmanagement Straßen Hamburg (EMS-HH)

Teilbaumname: Jüthornstraße / Rodigallee
 1. Boverstraße bis Holstenhofweg
 2. Knoten Holstenhofweg
 3. Schimmelmannallee bis Jenfelder Allee

Planinhalt: 2. Verschickung Verkehrstechnischer Lageplan, Blatt 09

Zeichnungs-Nr.: 12782_RODIGA_S2_Y_02_009_-_L
 Maßstab: 1:250

Bearbeitet: [Redacted]
 Datum: 07.02.2022
 Aufgestellt: [Redacted]
 Datum: 08.02.2022
 Freigegeben: [Redacted]
 Datum: 08.02.2022

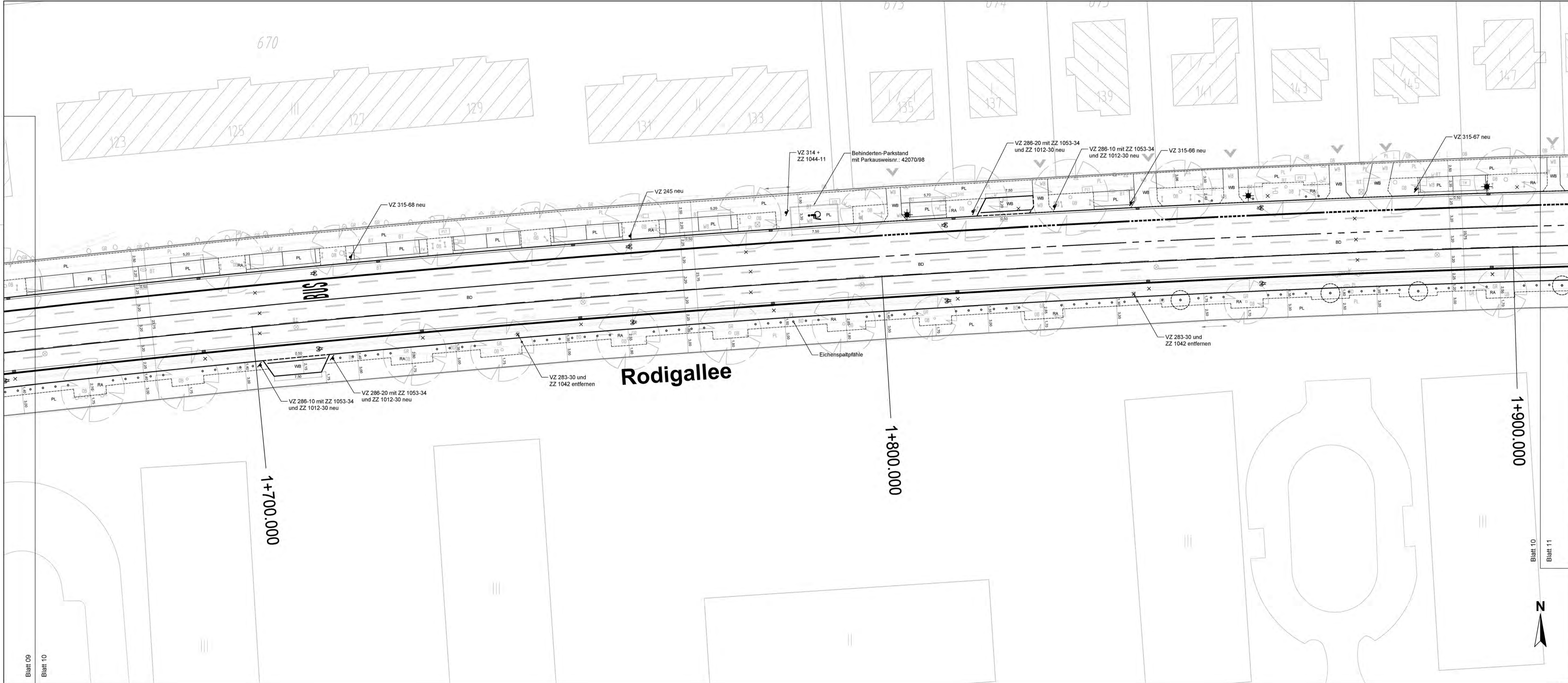

LEGENDE

	Vermessung März, Mai 2017, Ergänzung 2020		Fahrbahn vollgebundener Ausbau Busverkehrsflächen (Straßenbeton)
	Straßenbegrenzungslinie		Radweg (Betondeckung 25x25)
	Planungsgrenze		Gehweg (Betondeckung 50x50)
	Rückbau		Sicherheitsstreifen (Betondeckung 25x25)
	geplante Ausbaugrenze Nebenflächen		Überfahrten (Wabenpflaster aus Beton)
	geplanter Hochbord / Rundbord		Lieferzonen (Wabenpflaster aus Beton)
	geplanter Hochbord, abgesenkt		Parkstände (Betondeckung 25x25)
	geplanter Tiefbord		Grünfläche (Rasen)
	geplanter Rasenbord bzw. Einfassung Sonderbau		vorh. Baum
	vorh. / gepl. Straßenablauf		geplanter Baum
	vorh. / gepl. Öffentliche Beleuchtung		Baum entfällt
	vorh. / geplante Fahrradbügel		Taktile Elemente
	Fahrbahnmarkierung, vorh.		Rippplatten (immer senkrecht bzw. parallel zum Bord)
	Fahrbahnmarkierung, geplant		Nonnenplatten

Planlage zur Abklärung des Hochbordes an geneigten Querungen ohne Maßstab, Geometrie

Höhensystem:	alle Höhen in mNN	Koordinatensystem:	ETRS89, Lagestatus 320
Grundlage Planung:	Vermessung, ALKIS		
Straße (Abschnitt):	Jüthornstraße/Rodigallee	Verfasser:	LGW
Datum:	Mai 2017, 2020		

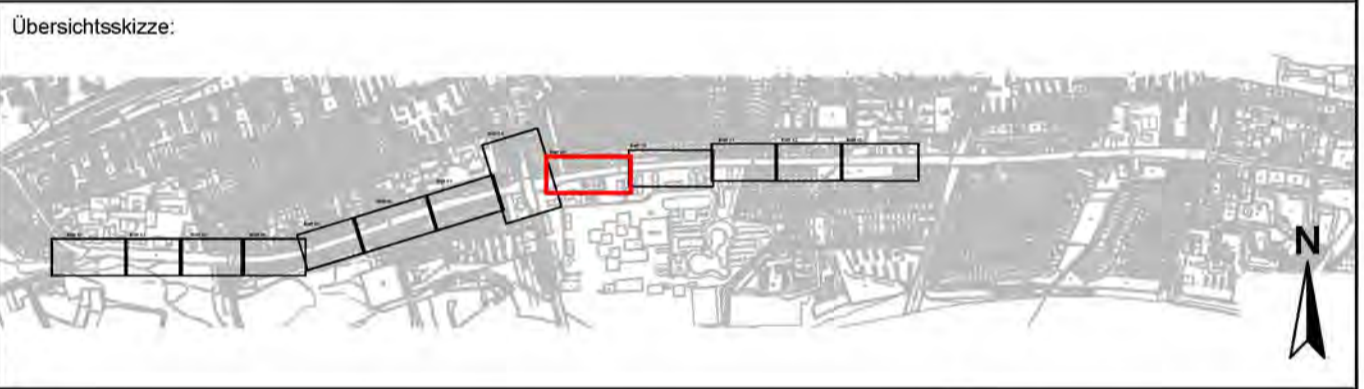

Planverfasser:	Rödingsmarkt 43 20459 Hamburg Tel. 040/430950-0 info@mplusw.de 07.02.2022	Projekt-Nr.: 17-001 Anlagen-Nr.:
melchior + wittpohl Beratende Ingenieure PartmbB		Datum: 07.02.2022 Gez.: 07.02.2022 Gepr.: 07.02.2022

Index	Änderungen und Ergänzungen	Aufgestellt	Datum

FREIE UND HANSESTADT HAMBURG
Landesbetrieb Straßen, Brücken und Gewässer
Geschäftsbereich Straßen
Planung Infrastruktur Individualverkehr - S2

Baumaßnahme:	Erhaltungsmanagement Straßen Hamburg (EMS-HH)	Bearbeitet:	
Teilbaumaßnahme:	Jüthornstraße / Rodigallee 1. Bovestraße bis Holstenhofweg 2. Knochen Holstenhofweg 3. Schimmelmannallee bis Jenfelder Allee	Datum:	07.02.2022
Planinhalt:	2. Verschickung Verkehrstechnischer Lageplan, Blatt 10	Aufgestellt:	
Zeichnungs-Nr.:	12782_RODIGA_S2_Y_02_010_--_L	Datum:	08.02.2022
Maßstab:	1:250	Freigegeben:	
		Datum:	08.02.2022

Blatt 09

Blatt 10

Blatt 10

Blatt 11



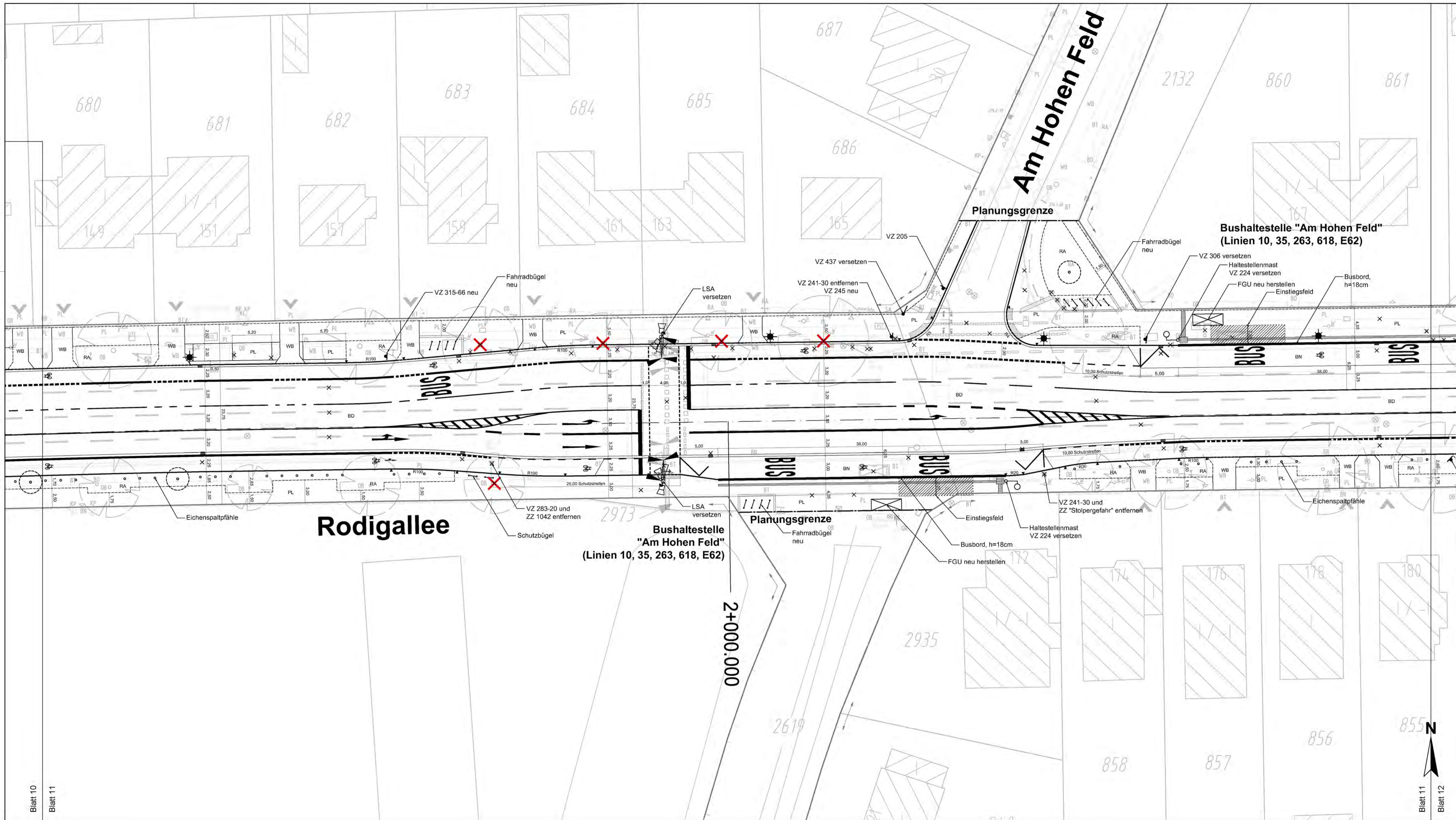

LEGENDE

	Vermessung März, Mai 2017, Ergänzung 2020		Fahrbahn vollgebundener Ausbau
	Straßenbegrenzungslinie		Busverkehrsflächen (Straßenbeton)
	Planungsgrenze		Radweg (Betonpflaster 25x25)
	Rückbau		Gehweg (Betonplatten 50x50)
	geplante Ausbaugrenze Nebenflächen		Sicherheitsstreifen (Betonpflaster 25x25)
	geplanter Hochbord / Rundbord		Überfahrten (Wabenpflaster aus Beton)
	geplanter Hochbord, abgesenkt		Lieferzonen (Wabenpflaster aus Beton)
	geplanter Tiefbord		Parkstände (Betonpflaster 25x25)
	geplanter Rasenbord bzw. Einfassung Sonderbau		Grünfläche (Rasen)
	vorh. / gepl. Straßenablauf		vorh. Baum
	vorh. / gepl. Öffentliche Beleuchtung		geplanter Baum
	vorh. / geplante Fahrradbügel		Baum entfällt
	Fahrbahnmarkierung, vorh.	Taktile Elemente	
	Fahrbahnmarkierung, geplant		Rippenplatten (immer senkrecht bzw. parallel zum Bord)
			Noppenplatten

Prinzipielle Abwicklung des Hochbordes an geneigten Querungen ohne Maßstab, Übersicht

Höhensystem:	alle Höhen in mNN	Koordinatensystem:	ETRS89, Lagestauz 320
Grundlage Planung:	Vermessung, ALKIS		
Straße (Abschnitt)	Jüthornstraße/Rodigallee	Verfasser	LGW
Datum	Mai 2017, 2020		

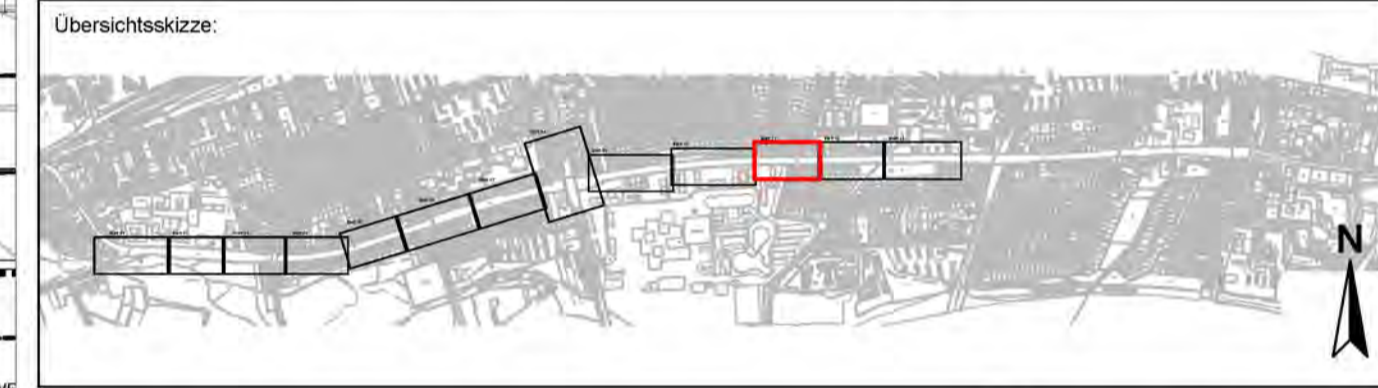

Planverfasser:		Rödingsmarkt 43 20459 Hamburg Tel. 040/430950-0 info@mplusw.de	Projekt-Nr.: 17-001
Anlagen-Nr.:		Datum:	Name:
Bearb.:		07.02.2022	
Gez.:		07.02.2022	
Gepr.:		07.02.2022	

Index	Änderungen und Ergänzungen	Aufgestellt	Datum

FREIE UND HANSESTADT HAMBURG
Landesbetrieb Straßen, Brücken und Gewässer
Geschäftsbereich Straßen
Planung Infrastruktur Individualverkehr - S2

Baumaßnahme:	Erhaltungsmanagement Straßen Hamburg (EMS-HH)	Bearbeitet:	
Teilbaumaßnahme:	Jüthornstraße / Rodigallee 1. Bovestraße bis Holstenhofweg 2. Knoten Holstenhofweg 3. Schimmelmannallee bis Jenfelder Allee	Datum:	07.02.2022
Planinhalt:	2. Verschickung Verkehrstechnischer Lageplan, Blatt 11	Aufgestellt:	
Zeichnungs-Nr.:	12782_RODIGA_S2_Y_02_011_--_L	Datum:	08.02.2022
Maßstab:	1:250	Freigegeben:	
		Datum:	08.02.2022

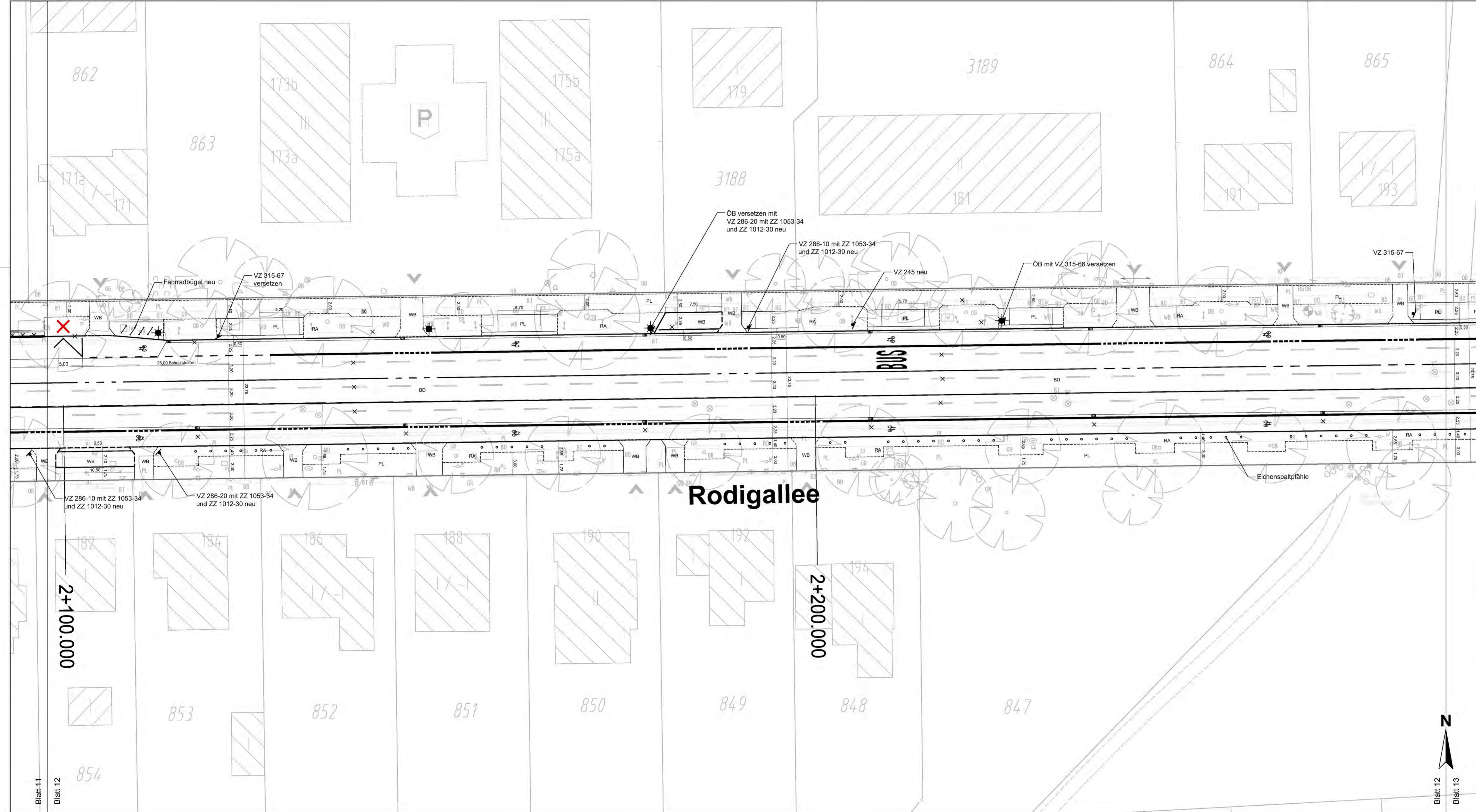

LEGENDE

	Vermessung März, Mai 2017, Ergänzung 2020		Fahrbahn vollgebundener Ausbau
	Straßenbegrenzungslinie		Busverkehrsflächen (Straßenbeton)
	Planungsgrenze		Radweg (Betonpflaster 25x25)
	Rückbau		Gehweg (Betonplatten 50x50)
	geplante Ausbaugrenze Nebenflächen		Sicherheitsstreifen (Betonpflaster 25x25)
	geplanter Hochbord / Rundbord		Sicherheitsstreifen (Betonpflaster aus Beton)
	geplanter Hochbord, abgesenkt		Lieferzonen (Wabenpflaster aus Beton)
	geplanter Tiefbord		Parkstände (Betonpflaster 25x25)
	geplanter Rasenbord bzw. Einfassung Sonderbau		Grünfläche (Rasen)
	vorh. / gepl. Straßenablauf		vorh. Baum
	vorh. / gepl. Öffentliche Beleuchtung		geplanter Baum
	vorh. / geplante Fahrradbügel		Baum entfällt
	Fahrbahnmarkierung, vorh.		Taktile Elemente
	Fahrbahnmarkierung, geplant		Rippenplatten (Immer senkrecht bzw. parallel zum Bord)
			Noppenplatten

Planrisikoprüfung des Hochbordes an getrennten Querungen ohne Melldisk, Überhöht

Höhensystem:	alle Höhen in mNN	Koordinatensystem:	ETRS89, Lagestatus 320
Grundlage Planung:	Vermessung, ALKIS		
Straße (Abschnitt)	Verfasser	Datum	
Jüthornstraße/Rodigallee	LGV	Mai 2017, 2020	

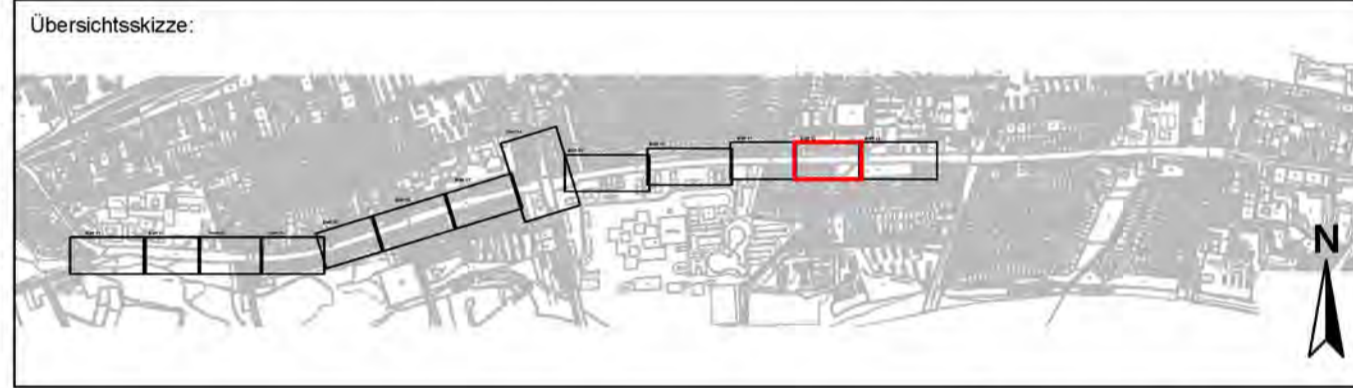

Planverfasser:	Rödingsmarkt 43 20459 Hamburg Tel. 040/430950-0 info@mplusw.de 07.02.2022, [Redacted]	Projekt-Nr.: 17-001
		Anlagen-Nr.:
		Datum:
		Name:
		Bearb.:
		Gez.:
		Gepr.:

Index	Änderungen und Ergänzungen	Aufgestellt	Datum

FREIE UND HANSESTADT HAMBURG
Landesbetrieb Straßen, Brücken und Gewässer
Geschäftsbereich Straßen
Planung Infrastruktur Individualverkehr - S2

Baumaßnahme:	Erhaltungsmanagement Straßen Hamburg (EMS-HH)	Bearbeitet:	[Redacted]
Teilbaumaßnahme:	Jüthornstraße / Rodigallee 1. Bovesstraße bis Holstenhofweg 2. Knoten Holstenhofweg 3. Schimmelmännallee bis Jenfelder Allee	Datum:	07.02.2022
Planinhalt:	2. Verschickung Verkehrstechnischer Lageplan, Blatt 12	Aufgestellt:	[Redacted]
Zeichnungs-Nr.:	12782_RODIGA_S2_Y_02_012_--_L	Datum:	08.02.2022
Maßstab:	1:250	Freigegeben:	[Redacted]
		Datum:	08.02.2022

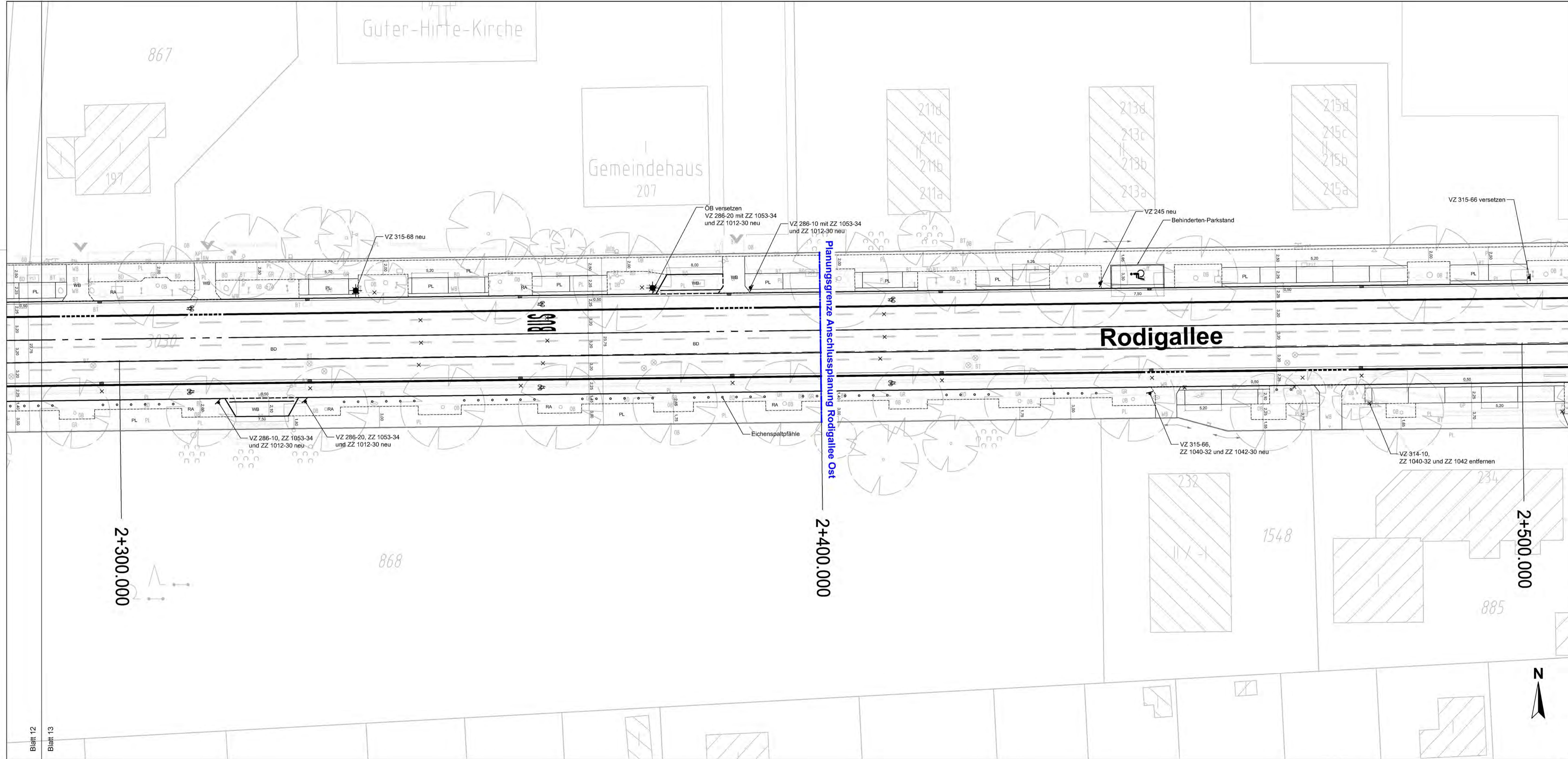

LEGENDE

	Vermessung März, Mai 2017, Ergänzung 2020		Fahrbahn vollgebundener Ausbau
	Straßenbegrenzungslinie		Busverkehrsflächen (Straßenbeton)
	Planungsgrenze		Radweg (Betonpflaster 25x25)
	Rückbau		Gehweg (Betonplatten 50x50)
	geplante Ausbaugrenze Nebenflächen		Sicherheitsstreifen (Betonpflaster 25x25)
	geplanter Hochbord / Rundbord		Überfahrten (Wabenpflaster aus Beton)
	geplanter Hochbord, abgesenkt		Lieferzonen (Wabenpflaster aus Beton)
	geplanter Tiefbord		Parkstände (Betonpflaster 25x25)
	geplanter Rasenbord bzw. Einfassung Sonderbau		Grünfläche (Rasen)
	vorh. / gepl. Straßenablauf		vorh. Baum
	vorh. / gepl. Öffentliche Beleuchtung		geplanter Baum
	vorh. / geplante Fahrradbügel		Baum entfällt
	Fahrbahnmarkierung, vorh.		Taktile Elemente
	Fahrbahnmarkierung, geplant		Rippenplatten (immer senkrecht bzw. parallel zum Bord)
			Noppenplatten

Planpositionale Abbildung des Hochbordes an geneigten Querungen ohne Maßstab, überhöht

Höhensystem:	alle Höhen in mNN	Koordinatensystem:	ETRS89, Lagestatus 320
Grundlage Planung:	Vermessung, ALKIS		
Straße (Abschnitt):	Jüthornstraße/Rodigallee	Verfasser:	LGW
		Datum:	Mai 2017, 2020

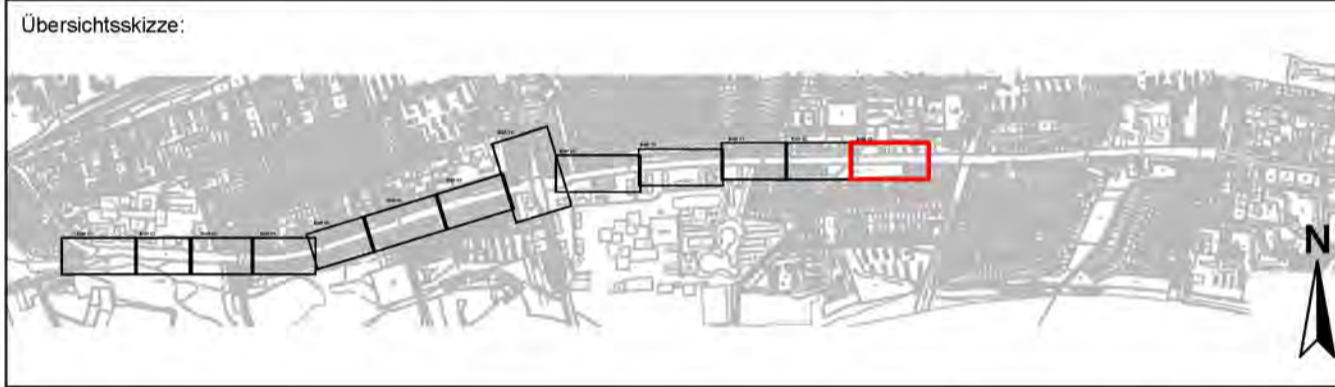

Planverfasser:		Rödingsmarkt 43 20459 Hamburg Tel. 040/430950-0 info@mplusw.de	Projekt-Nr.: 17-001
			Anlagen-Nr.:
			Datum:
			Name:
			Bearb.: 07.02.2022
			Gez.: 07.02.2022
			Gepr.: 07.02.2022

Index	Änderungen und Ergänzungen	Aufgestellt	Datum

FREIE UND HANSESTADT HAMBURG
Landesbetrieb Straßen, Brücken und Gewässer
Geschäftsbereich Straßen
Planung Infrastruktur Individualverkehr - S2

Baumaßnahme:	Erhaltungsmanagement Straßen Hamburg (EMS-HH)	Bearbeitet:	
Teilbaumaßnahme:	Jüthornstraße / Rodigallee 1. Boverstraße bis Holstenhofweg 2. Knoten Holstenhofweg 3. Schimmelmannallee bis Jenfelder Allee	Datum:	07.02.2022
Planinhalt:	2. Verschickung Verkehrstechnischer Lageplan, Blatt 13	Aufgestellt:	
Zeichnungs-Nr.:	12782_RODIGA_S2_Y_02_013_--_L	Datum:	08.02.2022
Maßstab:	1:250	Freigegeben:	
		Datum:	08.02.2022

Blatt 12

Blatt 13