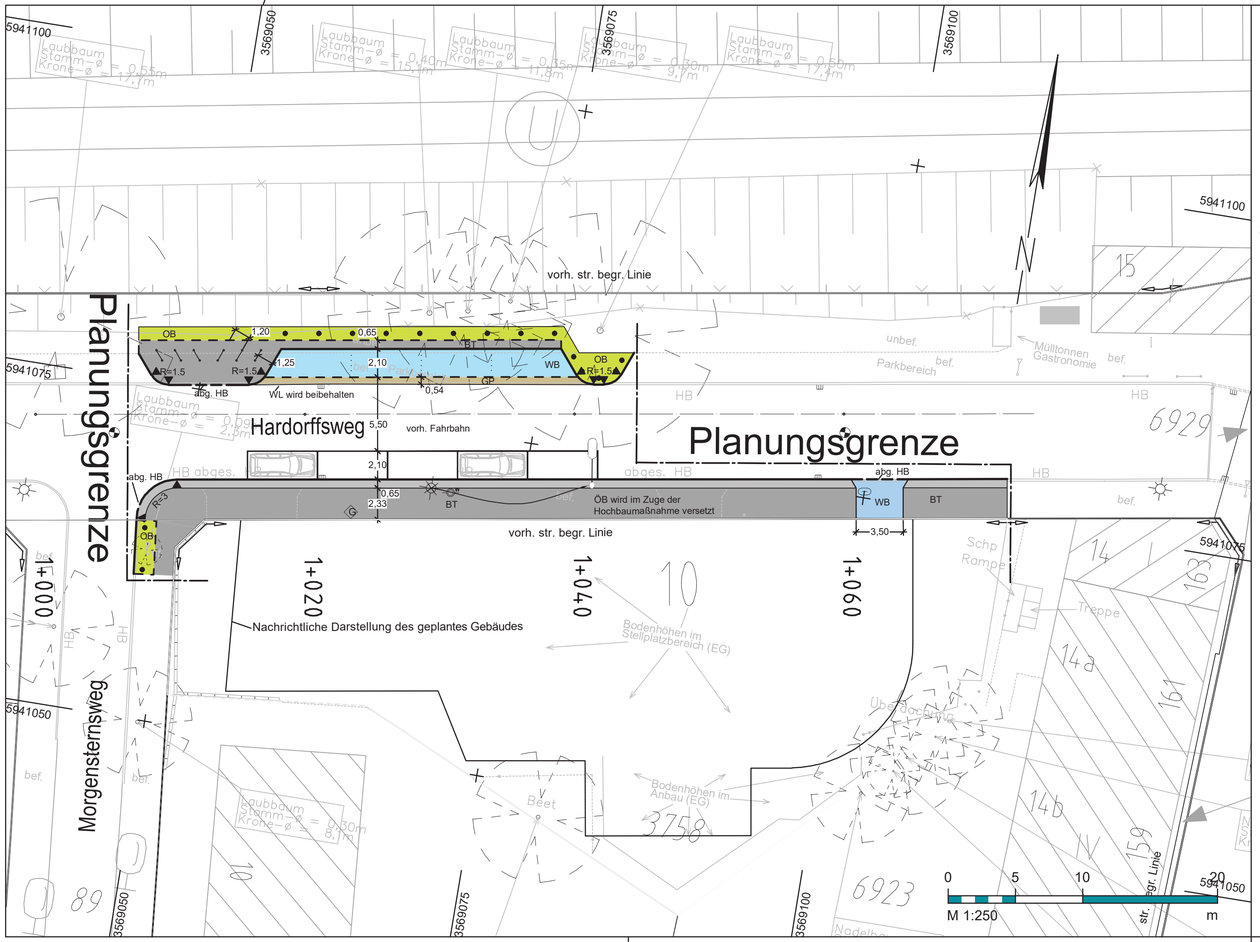

Legende

- Hochbord (HB)
- Hochbord abgesenkt (HB abg)
- Tiefbord (TB)
- Wasserlauf (WL)
- Materialwechsel
- vorh. Flurstücks- / Straßenbegrenzungslinie
- Planungsgrenze
- Achse
- Zugang
- Ein- und Ausfahrt
- vorh./ aufzuheb./ gepl. Baum
- gepl./ vorh. Beleuchtung
- vorh./aufzuheb./ zu regulierende / neue Trumme
- Schacht
- R=25 Bogen mit einem Radius von 25 m
- gepl. Eichenspaltpfahl
- gepl. Fahrradanlehnbügel
- Fahrbahnmarkierung Schmallstrich b= 12 cm

- OB Grünfläche Oberboden
- WB Überfahrt Betonwabensteinpfl. d = 8 cm
- WB Parkstand Betonwabensteinpfl. d = 8 cm
- GP Fahrbahn Granitgroßsteinpflaster
- BT Sicherheitstrennstreifen Betonsteinpflaster 25x25x7 cm grau
- BT Gehweg Betonsteinpflaster 25x25x7 cm grau

Lagebezug:	ETRS89
Abbildung:	GK
Lagestatus:	320
Höhenbezug:	DHHN2016

ALK eingefügt über virtuelle Paßpunkte

Vorhabenträger:
GHH - Grundbesitz Eppendorf GmbH c/o
wph Wohnbau und Projektentwicklung Hamburg GmbH
Rothenbaumchaussee 44
20148 Hamburg

Index	Änderungen und Ergänzungen	Bearbeitet (Name)	Leit- / Kurzzeichen und Unterschrift	Datum

Bedarfsträger:
Freie und Hansestadt Hamburg
Bezirksamt Hamburg-Nord
Dezernat Wirtschaft, Bauen und Umwelt
Fachamt Management des öffentlichen Raumes
Fachbereich Tiefbau

Realisierungsträger:
Freie und Hansestadt Hamburg
Bezirksamt Hamburg-Nord
Dezernat Wirtschaft, Bauen und Umwelt
Fachamt Management des öffentlichen Raumes
Fachbereich Tiefbau

Baumaßnahme:
Private Erschließung
Hardorffsweg 10

Teilbaumaßnahme:
Wiederherstellung der Nebenflächen und
Umbau Längsparkstände

Datum: 25.04.2022
Bearbeitet:
Unterschrift, N / MR 2215

Datum: 28.04.2022
Fachtechnisch geprüft:
Unterschrift, N / MR 220

Planinhalt: Lageplan zur Schlussverschickung

Datum: 02.05.2022
Aufgestellt:
Unterschrift, N / MR 20

Zeichnung Nr: N/MR22-2020-007-LP-01
Maßstab: 1 : 250

Datum: .....
Geprüft:
Unterschrift, Technische Aufsicht

Datum: .....
Freigegeben:
Unterschrift, Fachamtsleiter

Grundlage: Lage- und Höhenplan Index C Dipl.Ing. A. Müller 07.07.2018 - 06.04.2020, ETRS89-GK

765*297mm

Datum: 03/05/2022 Beweh.: Vlaar Jon LSB Layout: 250
Dwg: G:\PRJ\7500\7599\7599-Hardorffsweg 10_30-ER\acl7599AG02-S3-LP_R01.dwg
X-Ref: 7599AG02-S3-LP_01.dwg | 7599AG02-S3-LP_F01.dwg | 7599AG02-S3-LP_L01.dwg | 7599AG02-DO-UEB_02-680380_320_690380_320.dwg | 7599AG02-S3-EXT_01-hardorffsweg 10_LHP_01 Index C_06.04.2020_beweh_SB.dwg | 7599AG02-S3-EXT_01-20200901_Bereichsfluchtvorhaltungen fü PW1_beweh_SB.dwg
Pfeifel: M2250-P-R70.rdb