

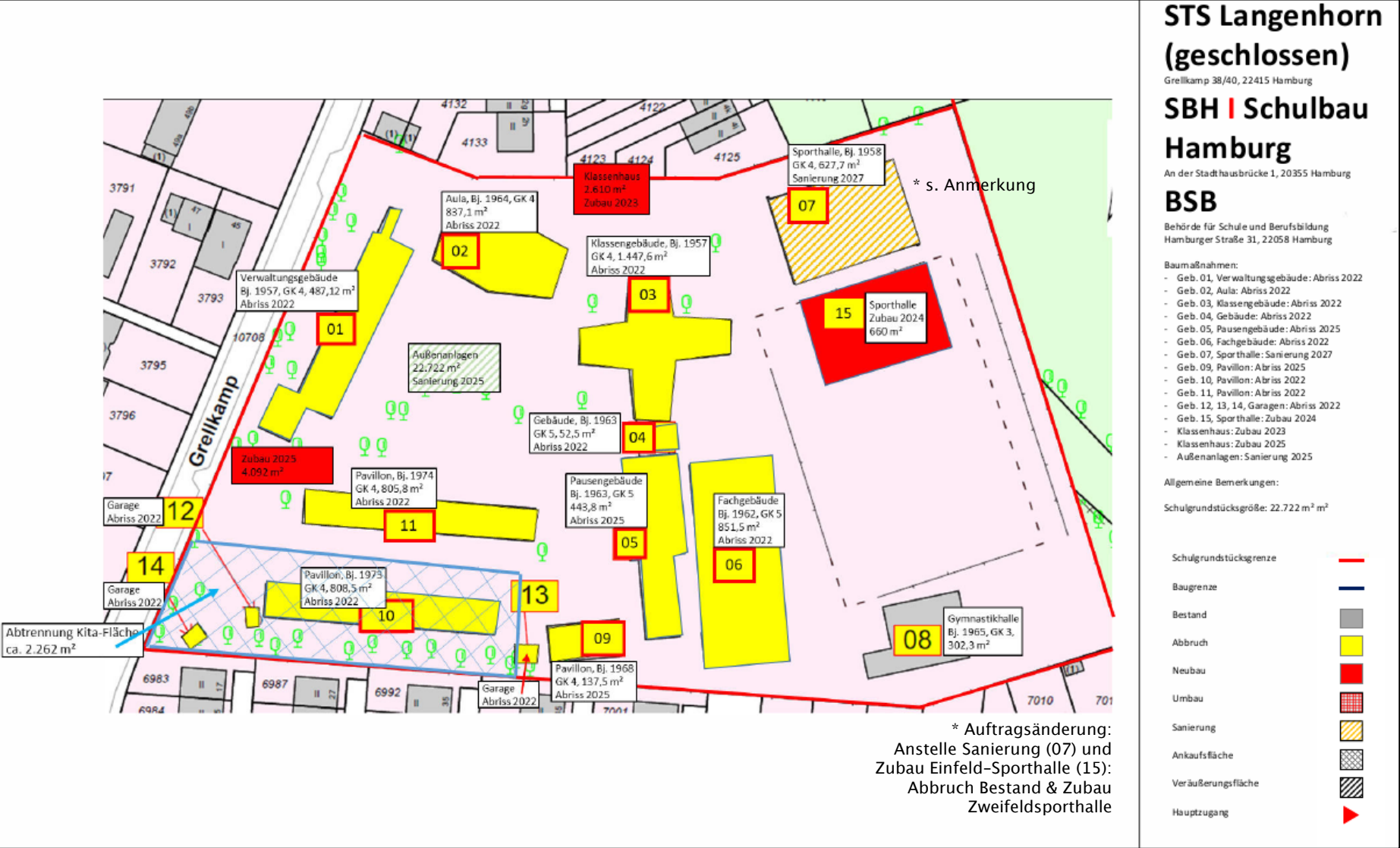

**Neugründung Gymnasium Langenhorn
22415 Hamburg – Langenhorn, Grellkamp 38-40**

Entwicklung des Standortes



Modellfoto | Grundstück Grellkamp 38-40

Hamburger Klassenhaus
(Baustart: Sommer 2022)

NRF: rd. 2.838 m²

Zubau Zweifeld-sporthalle
(Rückmeldung Bezirk 05/22 erwartet)

derzeit NRF: 1.140 m²

Zubau Mensa & Fachklassen
(derzeit: Vorplanung)

NRF: rd. 3.865 m²

Sanierung Außenanlagen & Siele
(Projekte-übergreifend)

Fläche: rd. 25.000 m²

Grundstück KiTa
(Gebäude beispielhaft)

Erbpachtgrundstück: 2.262 m²

Abbruch Bestandsgebäude erfolgt
(Pausenhalle & Pavillon nach Fertigstellung Zubau)

Gymnastikhalle
(Verbleib im Bestand)



Grundrisse | Hamburger Klassenhaus

Erdgeschoss

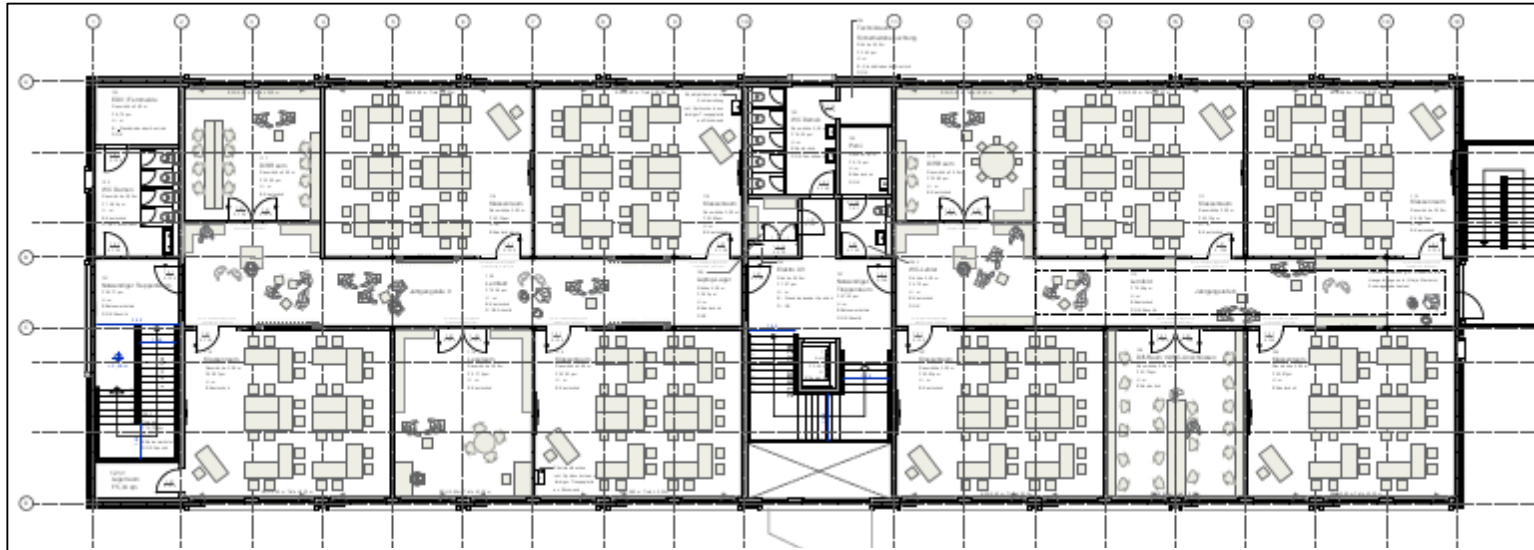

1. OG

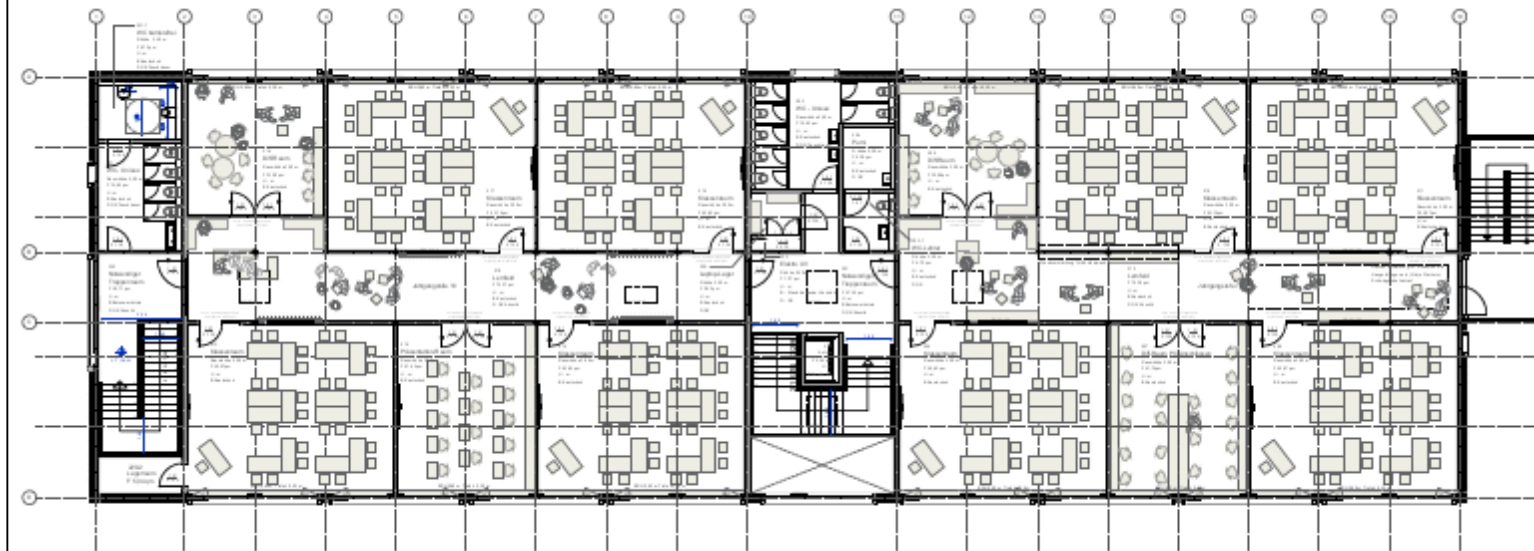

Ansichten | Hamburger Klassenhaus



DNA Architekten

Grundriss EG | Zubau Mensa & Fachklassen

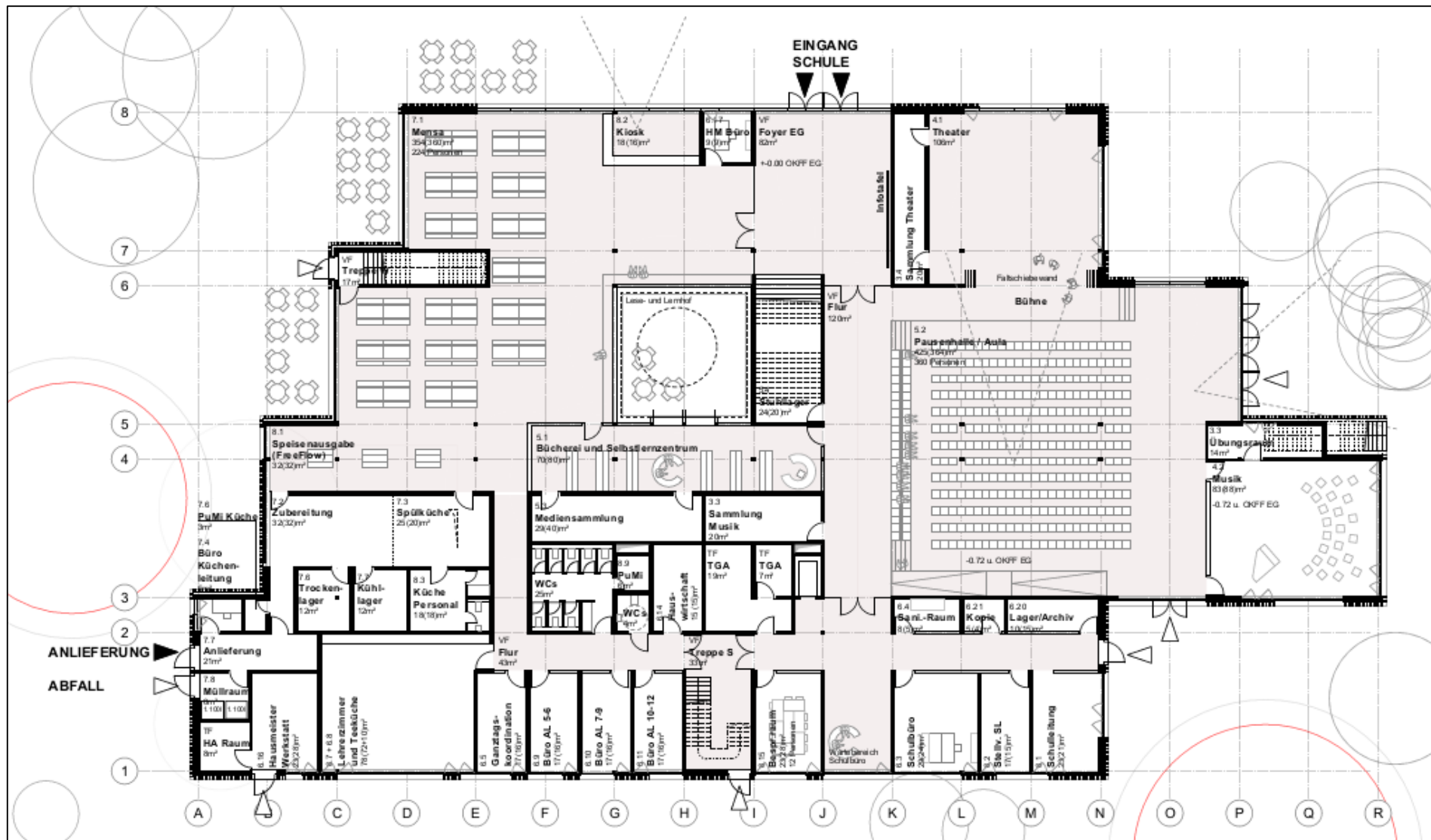

Grundriss 1.OG | Zubau Mensa & Fachklassen



1. OG

Ansicht | Zubau Mensa & Fachklassen



Visualisierung | Zubau Mensa & Fachklassen



Lageplan & Vorkonzept Freianlagen



Übersicht der Meilensteine

