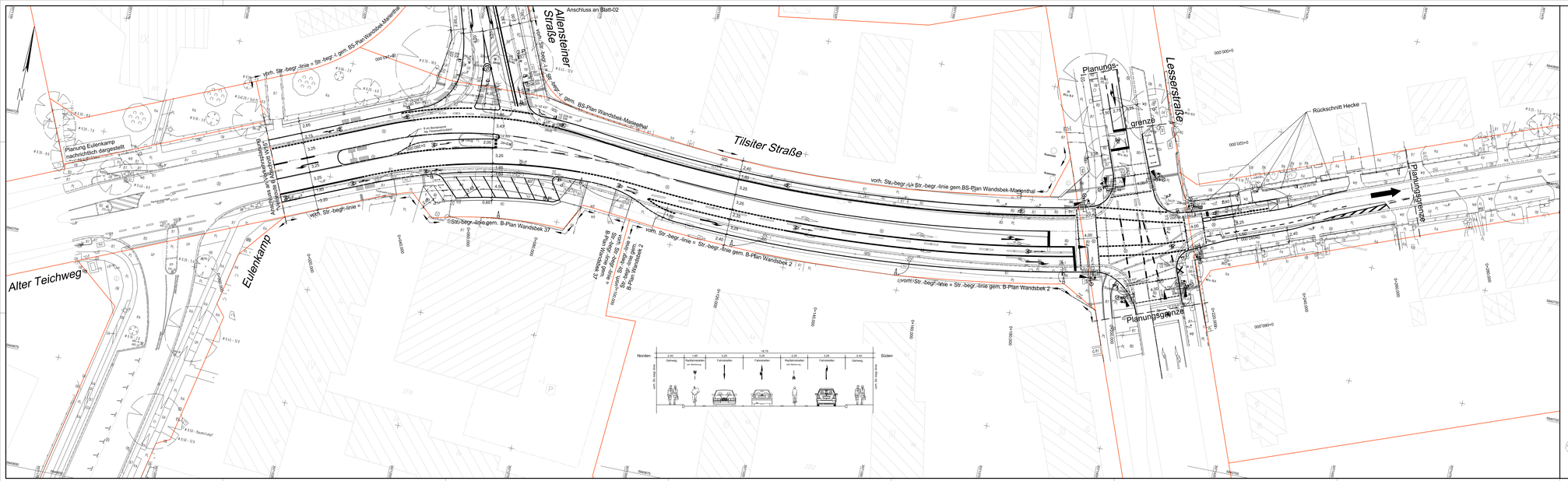

EINGEFÜGTE PLANUNTERLAGEN

PLANINHALT	QUELLE / FACHPLANER	STAND VOM
Vermessung mit DSGK	JOHN - Vermessungs- und Ingenieurbüro	01/2018
Vermessung	LGV S1 - 2017336616	Sept. / Okt.2017
Planung Eulenkamp	IBV	14.05.2019

VERMESSUNGS- UND INGENIEURBÜRO
MOORWEG 2 * 21266 JESTEBURG
TEL 04183/4417 * FAX 04183/5817

GENEMESSEN: [redacted] DATUM: 01/2018
GEZEICHNET: Koordinaten:
GEPRÜFT: Gauß-Krüger LS 320

VERMESSUNGSGRUNDLAGE

VERMESSER	Vermessungs- und Ingenieurbüro JOHN Moorweg 2 21266 Jesteburg	STAND VOM	01/2018, 02/2018
		HÖHENSYSTEM	
		LAGESYSTEM	Gauß-Krüger LS 320
VERMESSER	LGV-Landesbetrieb Geoinformation und Vermessung Neuenfelder Straße 19 21109 Hamburg	STAND VOM	Sept. / Okt. 2017
		HÖHENSYSTEM	DHHN92
		LAGESYSTEM	Abb. Gk-E ETRS 89

FREIE UND HANSESTADT HAMBURG
Behörde für Wirtschaft, Verkehr und Innovation
Amt für Verkehr und Straßenwesen
LSBG
Hamburg Port Authority
Neuer Wall 54
20457 Hamburg

Telefon: +49 40 42847-0
Telefax: +49 40 42847-2000
E-Mail: poststelle@hpa.hamburg.de
Internet: www.hamburg.de/hpa

Bearbeitet: Dallmann
Gezeichnet: Dallmann
Geprüft: Dallmann
Datum: 07.06.2019
Maßstab: 1:250
Blatt-Größe: DIN A0
Dateiname: M017322_SV_VA_LP-01
Planungsbüro: IBV Verkehrsplanung
Planungsbüro Anschrift: Moorweg 2, 21266 Jesteburg
Tel.: 04183/4417 Fax: 04183/5817
Mail: info@ibv-verkehrsplanung.de

Tiefbau
Straßenbau
Verkehrstechnik
Landschaftsbau
Kunstbauten
Straßenausstattung
Lichtmast
Signalanlagen
Fernmeldetechnik
Elektrotechnik
Entwässerung
Grünordnung

Maßstab 1 : 250

0 5 10 15 20 25 m

Legende

- vorh. Straßenbegrenzungslinie
- in Aussicht genommene Straßenbegrenzungslinie
- Planungsgrenze
- gepl. Hochbord
- gepl. Hochbord abgesenkt
- gepl. Tiefbord
- Noppenpflaster
- Rippenpflaster Längsrichtung
- Rippenpflaster Querrichtung
- vorh. Straßenablauf
- vorh. Beleuchtung
- vorh. Fahrradbügel
- vorh. Baum / -wird gefällt
- gepl. Straßenablauf
- gepl. Beleuchtung
- gepl. Fahrradbügel
- gepl. Baum

Schlussverschickung

[redacted]

	Bearbeiter	Überprüfer	Geprüft	Verfasser
Datum	05.08.2019	05.08.2019	07.08.2019	[redacted]
Name	[redacted]	[redacted]	[redacted]	

Index	Änderungen und Ergänzungen	Bearbeitet (Name)	Leit. / Kurzzeichen und Unterschrift	Datum

Bedarfsträger:
Freie und Hansestadt Hamburg
Behörde für
Wirtschaft, Verkehr und Innovation
(BWVI)

Realisierungsträger:
Freie und Hansestadt Hamburg
Bezirksamt Wandsbek
Dezernat Wirtschaft, Bauen und Umwelt
Fachamt Management des öffentlichen Raumes

Baumaßnahme:
Velorouteprogramm
Veloroute 6 - Abschnitt W16
PN 16-053

Datum: 20.08.2019
Bearbeitet: [redacted]
Unterschrift, mit Amtsbezeichnung

Teilbaumaßnahme:
Tilsiter Straße (Eulenkamp bis Lessingstraße) - Allensteiner Straße
Pillauer Straße - Eckerkoppel (Autenkoppel bis Tegelweg)

Datum: 13.09.19
Fachtechnisch geprüft: [redacted]
Unterschrift, Bezeichnung

Planinhalt:
Verkehrstechnischer Lageplan
Schlussverschickung, Blatt - 01

Datum: 13.9.19
Aufgestellt: [redacted]
Unterschrift, Bezeichnung

Zeichnung Nr:
M017322_SV_VA_LP-01

Maßstab: 1 : 250

Datum:
Gesprüft:
Unterschrift, Technische Aufsicht

Datum:
Freigegeben:
Unterschrift, Fachvorsteher

Plangröße: 1189 x 420 mm