

Hinweise:

1. Der Bestandsplan wurde auf der Grundlage von örtlichen Aufmaßen und Feldvergleichen erstellt - es erfolgte keine lage- und höhenmäßige Vermessung.
2. Vor Baubeginn ist in Abstimmung mit den Leitungsträgern die genaue Lage und Tiefe der vorhandenen Leitungen durch Probeaufgrabungen zu erkunden.
3. In Wurzelbereichen ist der Boden wurzelschonend gemäß Anweisung des Abschnittes Straßengrün des Bezirksamtes Wandsbek auszukoffern. Erforderliche Wurzelbehandlungen werden vom Abschnitt Straßengrün veranlasst.

Kartengrundlage: FHH Landesbetrieb Geoinformation und Vermessung  
 Amtliches Liegenschaftskatasterinformationssystem (ALKIS)  
 Lagemessung im Bezugssystem ETRS89 / Abbildung Gauss-Krüger, Lagestatus 320.  
 Der Planung liegt keine Vermessung zugrunde. Die genauen Höhen sind vor Ort abzugreifen.  
 Die Maße der Grundstücküberfahrten sind vor Ort abzugreifen und zu übernehmen.

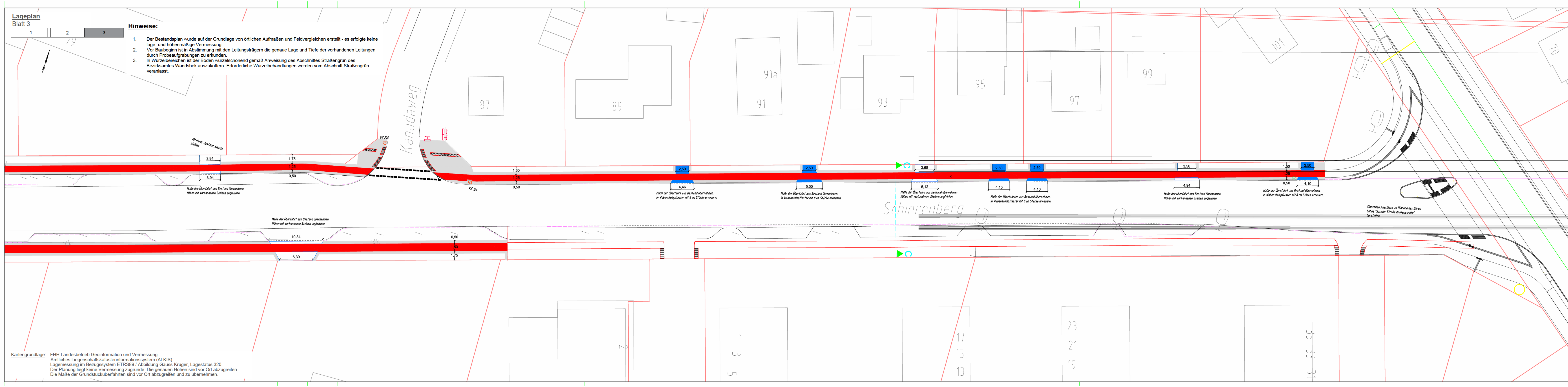

**Legende**

	Fahrbahn Gußasphaltrinne 30 cm		Fahrradanlehnbügel geplant
	Nebenflächen Gehweg, Platten aus Beton, grau 50/50/7 cm		Schaltschrank vorhanden
	Radweg, Pflastersteine aus Beton, rot 25/25/7 cm		LSA vorhanden
	Gehweg, Pflastersteine aus Beton, grau 25/25/7 cm		Leuchte vorhanden
	Überfahrten, Pflastersteine, aus Beton, Wabenstein, grau, Ausführung gemäß Erläuterung		Trumme vorhanden/ geplant
	taktile Elemente		Baum vorhanden/ geplant
			entfällt
			Schacht vorhanden
			Markierung geplant
			Verkehrszeichen vorhanden
			Hochbord vorhanden/ geplant
			Hochbord, abgesenkt v./ g.

Index	Anderungen und Ergänzungen	Bearbeitet (Name)	Leit./ Kurzzeichen und Unterschrift	Datum

Bedarfsräger: **Freie und Hansestadt Hamburg**  
 Bezirksamt Wandsbek  
 Dezernat Wirtschaft, Bauen und Umwelt  
 Fachamt Management des öffentlichen Raumes  
 Fachbereich Straßen

Realisierungsträger: **Freie und Hansestadt Hamburg**  
 Bezirksamt Wandsbek  
 Dezernat Wirtschaft, Bauen und Umwelt  
 Fachamt Management des öffentlichen Raumes  
 Fachbereich Straßen

Baumaßnahme: Förderung: Sonderprogramm "Stadt und Land"

Teilbaumaßnahme: Schierenberg von Fasanenweg bis Saseler Straße

Planinhalt: Lageplan (3/3)  
 Kenntnisnahmerverschickung

Zeichnung Nr.: 20-008 - 04-03      Maßstab: Lageplan 1:250

Datum: .....	Freigegeben:
Geprüft:	Unterschrift, Fachamtsleiter
Unterschrift, Technische Aufsicht	