

- Zeichenerklärung**
- vorh. Fahrbahn
 - gepl. Betonfahrbahn
 - gepl. Bodenindikatoren (Rippenplatten)
 - gepl. Bodenindikatoren (Noppenplatten)
 - vorh. /gepl. Verkehrszeichen
 - gepl. Fahrradbügel
 - vorh. / gepl. Beleuchtung
 - gepl. Beleuchtung Fußgängerüberweg
 - vorh./aufzuhebender/gepl. Straßenablauf (endgültige Lage d. Straßenabläufe wird im Rahmen des Deckenhöhenplanes festgelegt)
 - gepl. Radweg Betonpflaster (rot) 25x25x7 cm
 - gepl. ungebundene Deckschicht (Grand)
 - vorh./zu fällender/gepl. Baum
- Übersichtskarte:**
- Baustrecke Grundinstandsetzung
 - nachrichtlich: Baustrecke bezirkliche Erneuerung Radwegpflaster

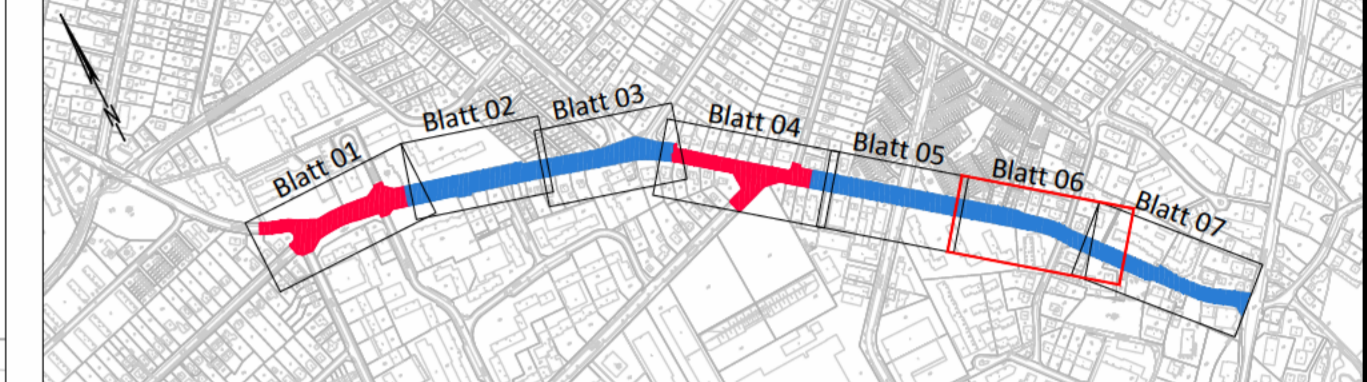

Vermessung:	LGV S1
gemessen am:	Juli 2021
Bezugssystem:	ETRS 89 - Abb. Gauß-Krüger (LS 320)
Höhensystem:	DHHN 2013 (HS 160)

Verfasst **LEHNE** Ingenieurgesellschaft mbH für Bauen und Umwelt
 Beratung · Planung · Bauleitung · E-Mail: info@lehne-ing.de · www.lehne-ing.de
 Tel. 040 / 2849916 - 0 · Fax 040 / 2849916 - 11 · Danziger Str. 35a · 20099 Hamburg
 p21874-LP-1PV.dwg

Datum :	28.10.2021	Bearbeitet :		Gezeichnet :	
---------	------------	--------------	--	--------------	--

Index	Änderungen und Ergänzungen	Bearbeitet (Name) und Leit- / Kurzzeichen	Unterschrift	Datum

Bedarfsträger: Freie und Hansestadt Hamburg
 Bezirksamt Wandsbek
 Dezernat Wirtschaft, Bauen und Umwelt
 Fachamt Management des öffentlichen Raumes
 Fachbereich Straßen

Realisierungsträger: Freie und Hansestadt Hamburg
 Bezirksamt Wandsbek
 Dezernat Wirtschaft, Bauen und Umwelt
 Fachamt Management des öffentlichen Raumes
 Fachbereich Straßen

Baumaßnahme: Förderung: Sonderprogramm "Stadt und Land"
 Datum: 29.10.2021
 Bearbeitet:
 Unterschrift, Projektleiter / Sachbearbeiter

Teilbaumaßnahme: Saseler Straße
 Datum:
 Fachtechnisch geprüft:
 Unterschrift, Abschnittsleiter

Planinhalt: Verkehrstechnischer Lageplan
 1. Verschickung
 Datum:
 Aufgestellt:

Zeichnung Nr.: 20-007-04-06 **Maßstab:** 1 : 250
 Datum:
 Geprüft:
 Unterschrift, Technische Aufsicht

Datum:
 Freigegeben:
 Unterschrift, Fachamtsleiter

Anschluss an Blatt Nr. 05

Anschluss an Blatt Nr. 07