

- Zeichenerklärung**
- vorh. Fahrbahn
 - gepl. Betonfahrbahn
 - gepl. Bodenindikatoren (Rippenplatten)
 - gepl. Bodenindikatoren (Noppenplatten)
 - vorh. /gepl. Verkehrszeichen
 - gepl. Fahrradbügel
 - vorh. / gepl. Beleuchtung
 - gepl. Beleuchtung Fußgängerüberweg
 - gepl. Radweg Betonpflaster (rot) 25x25x7 cm
 - gepl. ungebundene Deckschicht (Grasd)
 - vorh./zu fallender/gepl. Baum
 - vorh./zu erhaltender/gepl. Baum
- Übersichtskarte:**
- Baustrecke Grundrissdarstellung
 - nachrichtlich: Baustrecke bezirkliche Erneuerung Radwegpflaster

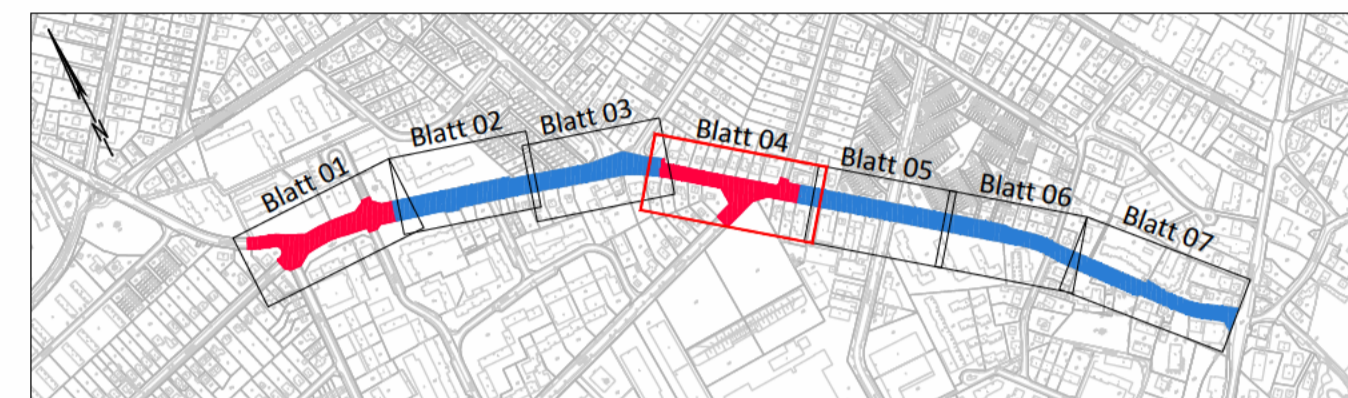

Vermessung: LGV S1
 gemessen am: Juli 2021
 Bezugssystem: ETRS 89 - Abb. Gauß-Krüger (LS 320)
 Höhensystem: DHHN 2013 (HS 160)

Verfasst: **LEHNE** Ingenieurgesellschaft mbH für Bauen und Umwelt
 Beratung · Planung · Bauleitung · E-Mail: info@lehne-ing.de · www.lehne-ing.de
 Tel. 040 / 2849916 - 0 Fax 040 / 2849916 - 11 Danziger Str. 35a · 20099 Hamburg
 p21874-LP-1PV.dwg

Datum:	28.10.2021	Bearbeitet:		Gezeichnet:	
Index	Änderungen und Ergänzungen	Bearbeitet (Name) und Leit- / Kurzzeichen	Unterschrift	Datum	

Bedarfsträger: **Freie und Hansestadt Hamburg**
 Bezirksamt Wandsbek
 Dezernat Wirtschaft, Bauen und Umwelt
 Fachamt Management des öffentlichen Raumes
 Fachbereich Straßen

Realisierungsträger: **Freie und Hansestadt Hamburg**
 Bezirksamt Wandsbek
 Dezernat Wirtschaft, Bauen und Umwelt
 Fachamt Management des öffentlichen Raumes
 Fachbereich Straßen

Baumaßnahme:	Förderung: Sonderprogramm "Stadt und Land"	Datum: 29.10.2021
Teilbaumaßnahme:	Saseler Straße	Bearbeitet: [Signature]
Planinhalt:	Verkehrstechnischer Lageplan 1. Verschickung	Unterschrift, Projektleiter / Sachbearbeiter
Zeichnung Nr:	20-007-04-04	Datum:
Maßstab:	1 : 250	Aufgestellt:
Datum:		Unterschrift, Abteilungsleiter
Geprüft:		Datum:
		Freigegeben:
		Unterschrift, Fachamtsleiter

Schnitt B - B
 M=1:100

