

Anschluss an Zeichnung Nr. 2

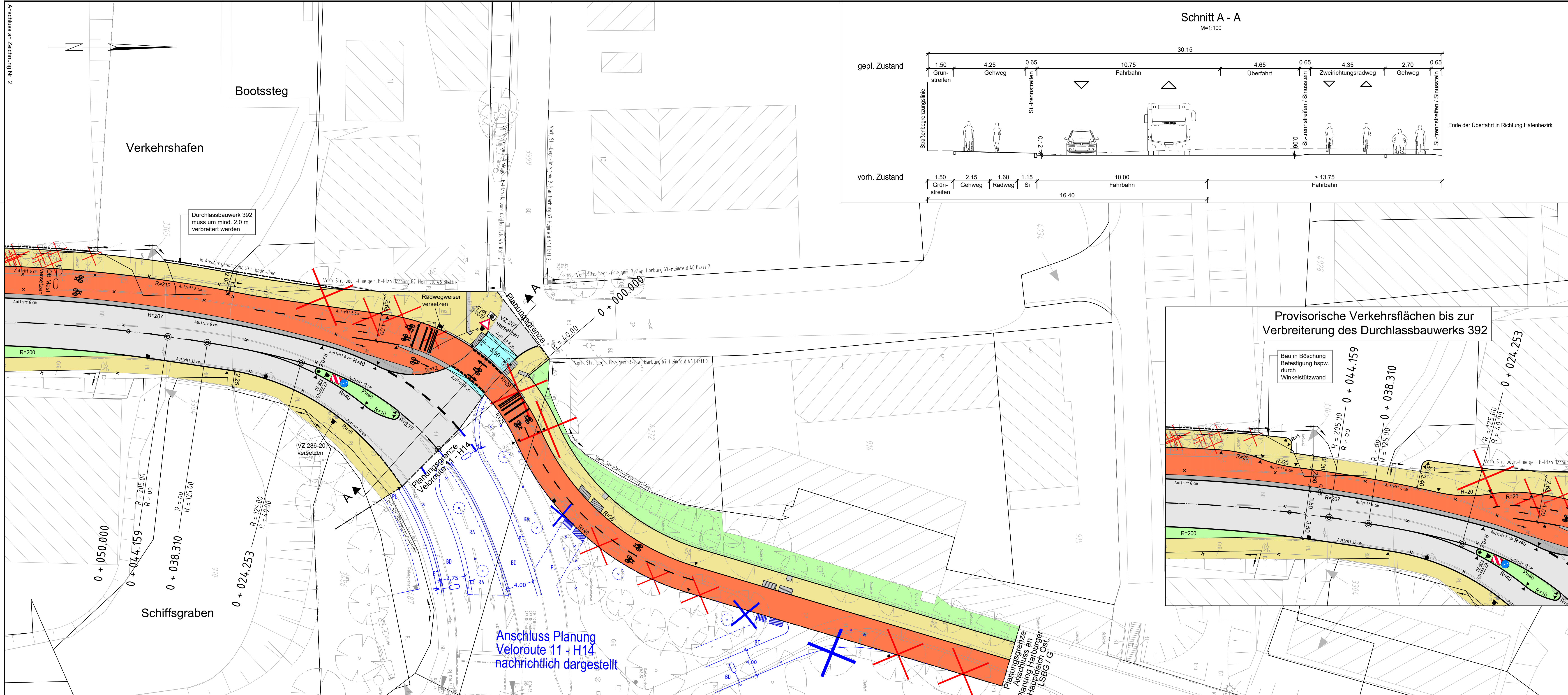

### Schnitt A - A

M=1:100

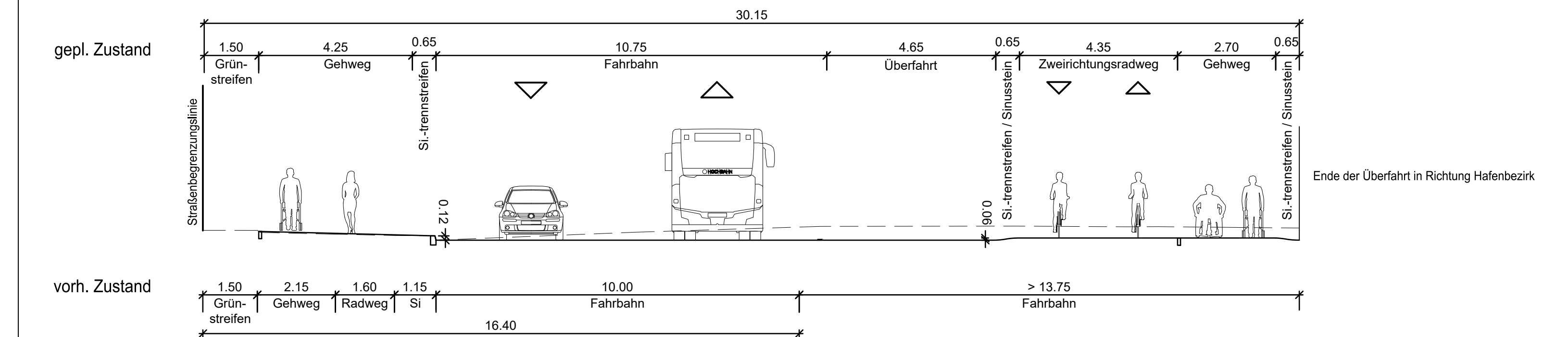

### Provisorische Verkehrsflächen bis zur Verbreiterung des Durchlassbauwerks 392

Bau in Böschung Befestigung bspw. durch Winkelstützwand

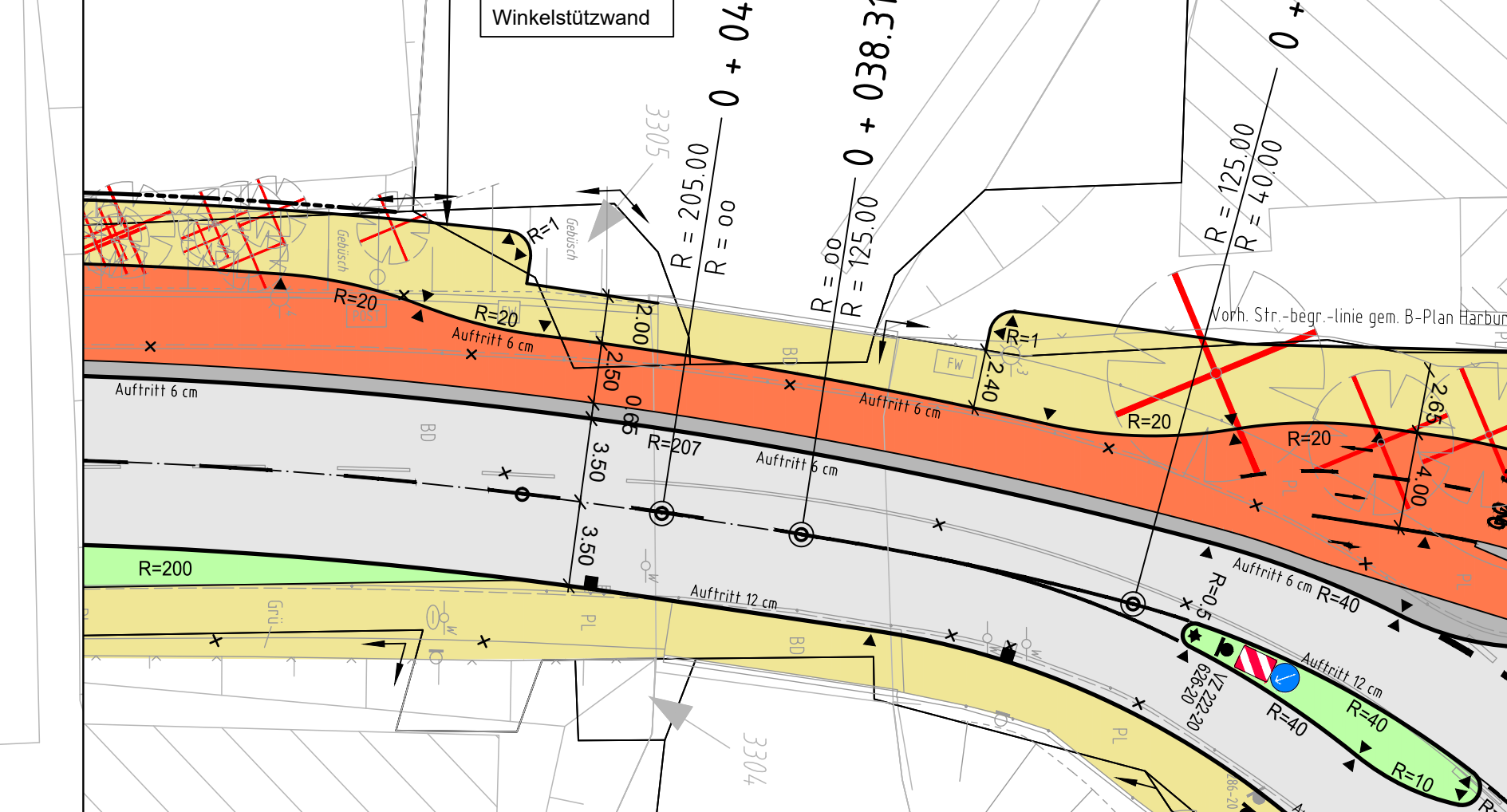

Planverfasser: **LEHNE** Ingenieurgesellschaft mbH für Bauen und Umwelt  
 Beratung · Planung · Bauleitung · E-Mail: info@lehne-ing.de · www.lehne-ing.de  
 Tel. 040 / 2849916 - 0 · Fax 040 / 2849916 - 11 · Danziger Str. 35a · 20099 Hamburg

gez. Paul

Datum: 23.11.2018 | Bearbeitet: Lehmann | Gezeichnet: Lh / Bs

#### Zeichenerklärung

	vorh. / gepl. Baum		Fahrbahn
	vorhandene / geplante Beleuchtung		Sicherheitsstreifen
	vorh. / gepl. Verkehrszeichen gem. StVO		Gehweg
	Abbruch Bordkante, Einbauten etc.		Radweg
	vorh. / anzupassender / gepl. Straßenablauf		Grünfläche
	vorh. / gepl. Pfosten		Parkfläche
	Hochbord 15x25		Busbetonfläche
	Hochbord 15x25, abgesenkt		Überfahrt
	Tiefbord 10x25		Bodenindikatoren (Noppenplatten)
	Bordansicht		Bodenindikatoren (Rippenplatten)
	Auftritt 3 cm		
	Sinusstreifen 75x16-22		



Index	Änderungen und Ergänzungen	Bearbeitet (Name)	Leit- / Kurzzeichen und Unterschrift	Datum

Bedarfs Träger: **Freie und Hansestadt Hamburg**  
 im Auftrag der BWWI  
 Bezirksamt Harburg  
 Dezernat Wirtschaft, Bauen und Umwelt  
 Fachamt Management des öffentlichen Raumes  
 Fachbereich Tiefbau - H/MR 21

Realisierungsträger: **Freie und Hansestadt Hamburg**  
 Bezirksamt Harburg  
 Dezernat Wirtschaft, Bauen und Umwelt  
 Fachamt Management des öffentlichen Raumes  
 Fachbereich Tiefbau - H/MR 21

Baumaßnahme: **Veloroute 10**

Datum: 26.11.2018

Bearbeitet: **gez. Ralf Küpper**  
 Unterschrift, Projektleiter / Sachbearbeiter

Teilbaumaßnahme: **Abschnitt H01 - Narten- bis Blohmstraße**

Datum: 26.11.2018

Fachtechnisch geprüft: **gez. Canan Bürlükkara**  
 Unterschrift, Abschnittsleiter

Planinhalt: **Verkehrstechn. Lageplan, 1. Verschickung**

Datum: .....

Aufgestellt: .....

Zeichnung Nr.: 01 | Maßstab: 1:250

Datum: .....

Geprüft: .....

Unterschrift, Technische Aufsicht

Datum: .....

Freigegeben: .....

Unterschrift, Abteilungsleiter

Datum: .....

Freigegeben: .....

Unterschrift, Fachamtsleiter



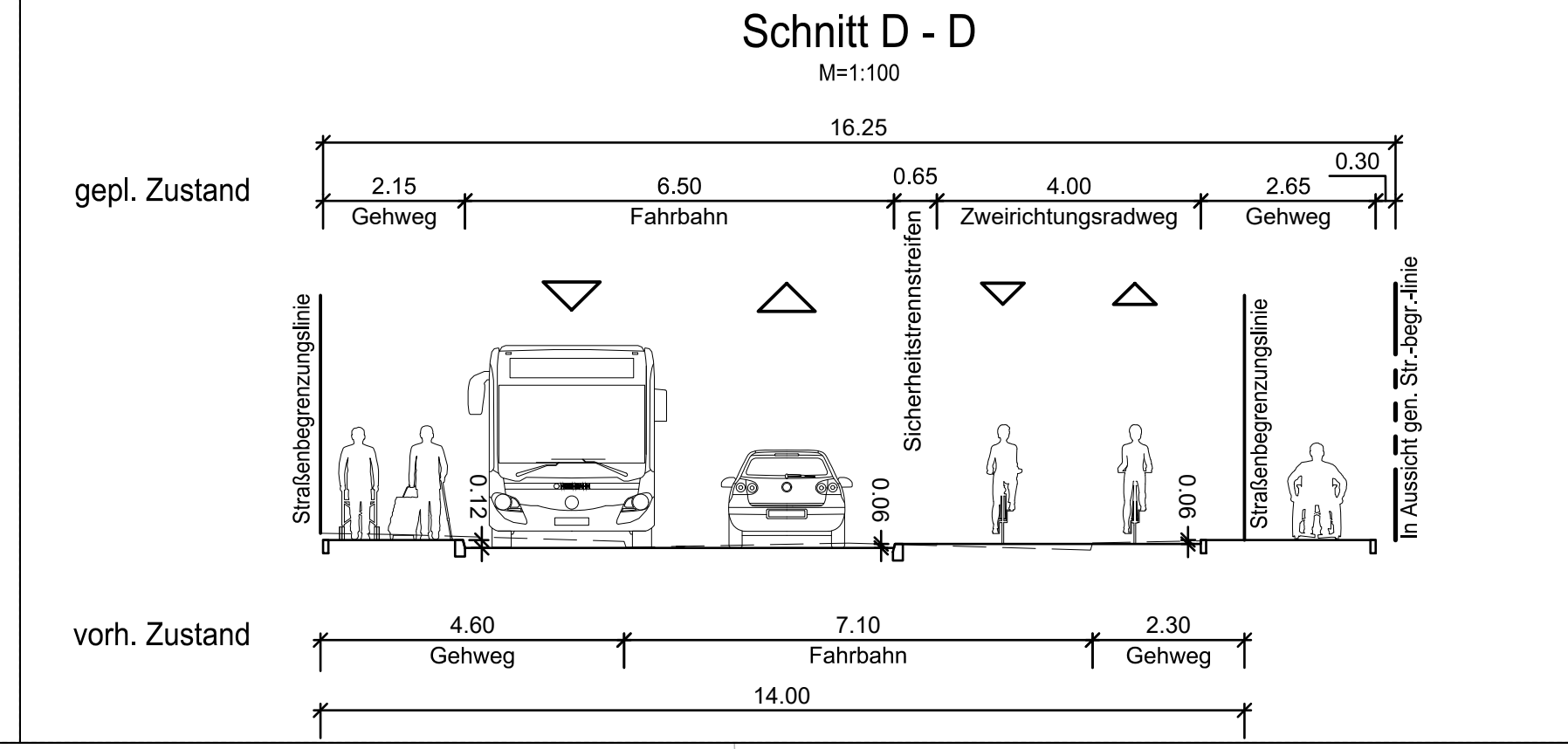
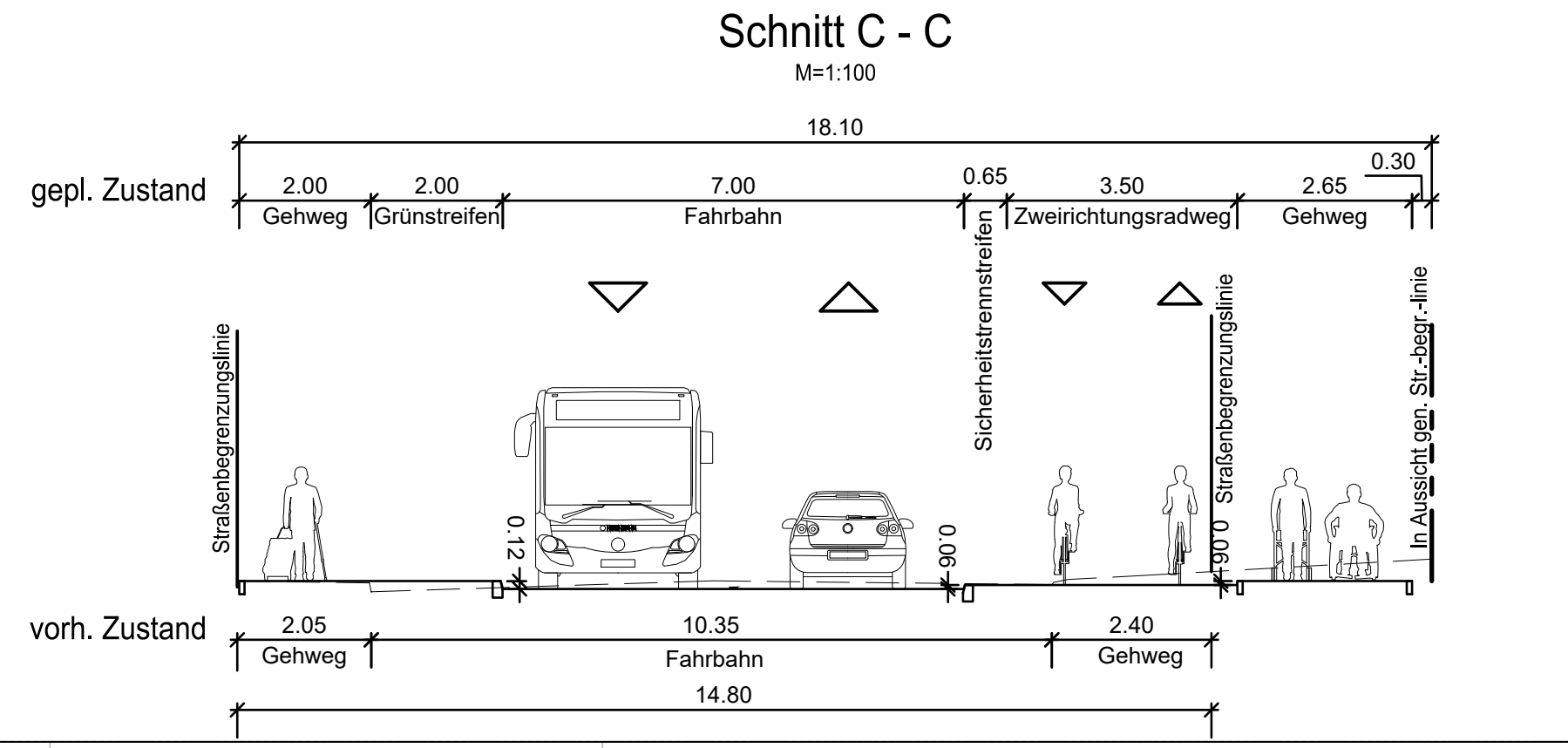
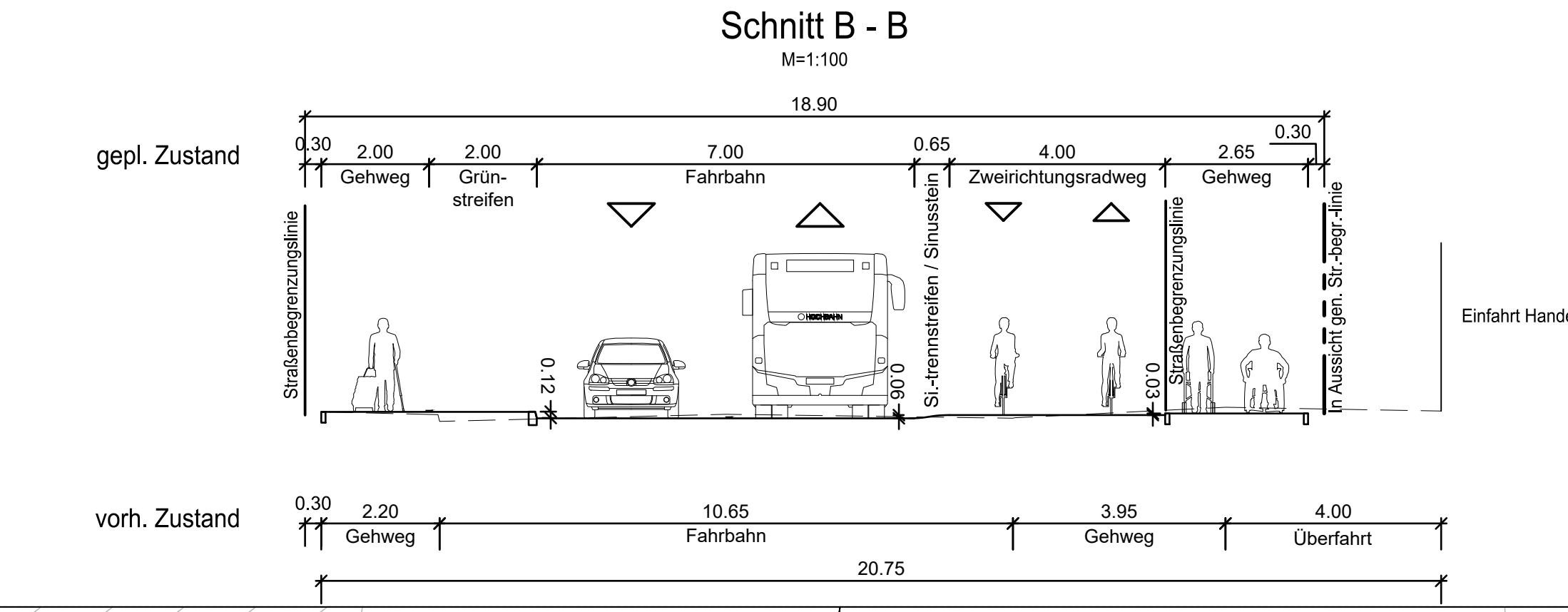
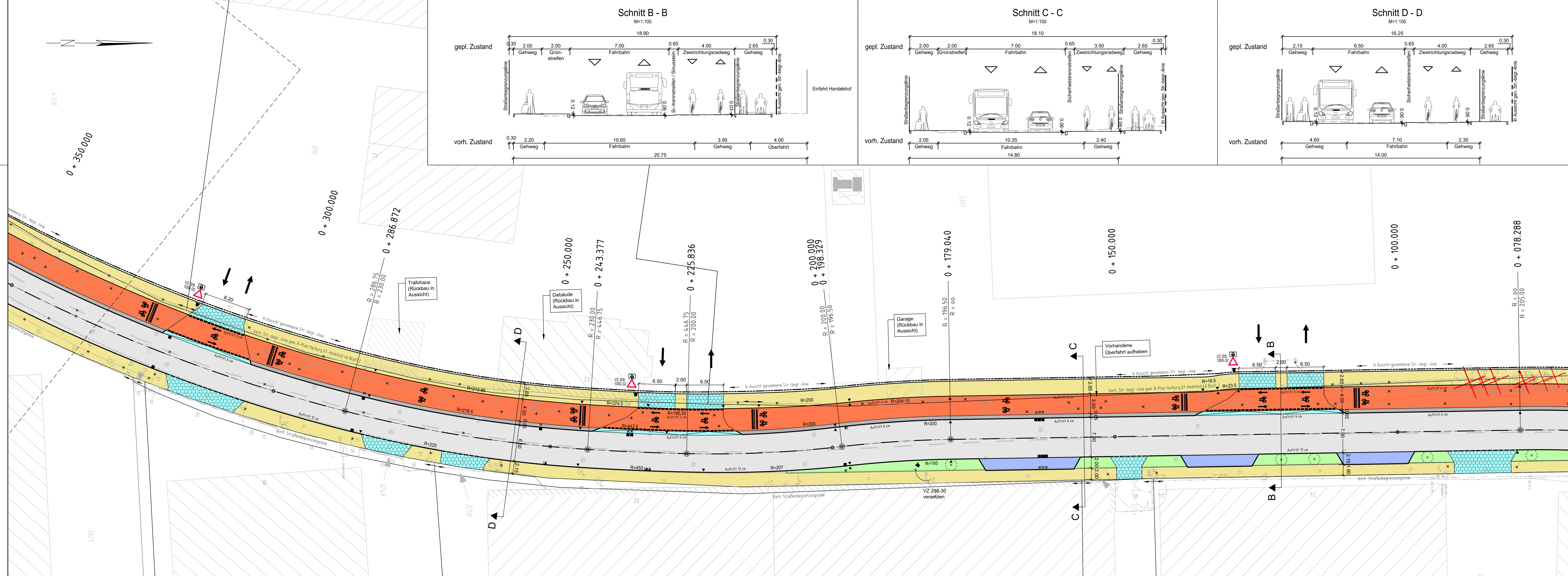

Planverfasser: **LEHNE** Ingenieurgesellschaft mbH für Bauen und Umwelt  
 Beratung · Planung · Bauleitung · E-Mail: info@lehne-ing.de · www.lehne-ing.de  
 Tel. 040 / 2849916 - 0 · Fax 040 / 2849916 - 11 · Danziger Str. 35a · 20099 Hamburg

gez. Paul

Datum: 23.11.2018 | Bearbeitet: Lehmann | Gezeichnet: Lh / Bs

#### Zeichenerklärung

	vorh. / gepl. Baum		Fahrbahn
	vorhandene / geplante Beleuchtung		Sicherheitsstreifen
	vorh. / gepl. Verkehrszeichen gem. StVO		Gehweg
	Abbruch Bordkante, Einbauten etc.		Radweg
	vorh. / anzupassender / gepl. Straßenablauf		Grünfläche
	vorh. / gepl. Pfosten		Busbetonfläche
	Hochbord 15x25		Parkfläche
	Hochbord 15x25, abgesenkt		Überfahrt
	Tiefbord 10x25		Bodenindikatoren (Noppenplatten)
	Bordansicht		Bodenindikatoren (Rippenplatten)
	Auftritt 3 cm		
	Sinusstreifen 75x16-22		

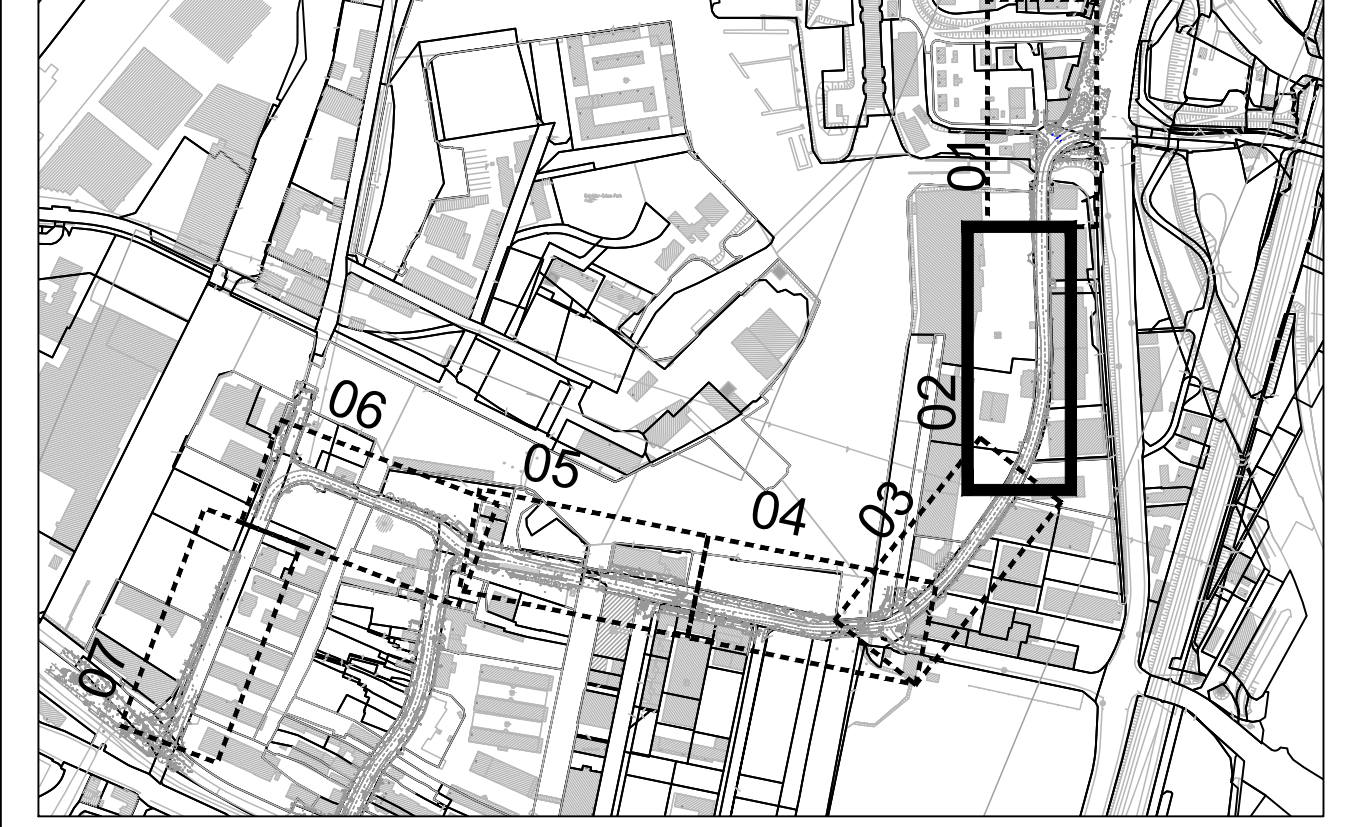

Index	Änderungen und Ergänzungen	Bearbeitet (Name)	Leit- / Kurzzeichen und Unterschrift	Datum

Bedarfssträger: **Freie und Hansestadt Hamburg**  
 im Auftrag der BWVI  
 Bezirksamt Harburg  
 Dezernat Wirtschaft, Bauen und Umwelt  
 Fachamt Management des öffentlichen Raumes  
 Fachbereich Tiefbau - H/MR 21

Realisierungsträger: **Freie und Hansestadt Hamburg**  
 Bezirksamt Harburg  
 Dezernat Wirtschaft, Bauen und Umwelt  
 Fachamt Management des öffentlichen Raumes  
 Fachbereich Tiefbau - H/MR 21

Baumaßnahme: **Veloroute 10**  
 Datum: 26.11.2018  
 Bearbeitet: **gez. Ralf Küpper**  
 Unterschrift, Projektleiter / Sachbearbeiter

Teilbaumaßnahme: **Abschnitt H01 - Narten- bis Blohmstraße**  
 Datum: 26.11.2018  
 Fachtechnisch geprüft: **gez. Canan Bürlükkara**  
 Unterschrift, Abschnittsleiter

Planinhalt: **Verkehrstechn. Lageplan, 1. Verschickung**  
 Datum: .....  
 Aufgestellt: .....

Zeichnung Nr: 02 | Maßstab: 1:250  
 Datum: .....  
 Geprüft: .....

Unterschrift, Technische Aufsicht | Datum: .....  
 Unterschrift, Abteilungsleiter  
 Unterschrift, Fachamtsleiter



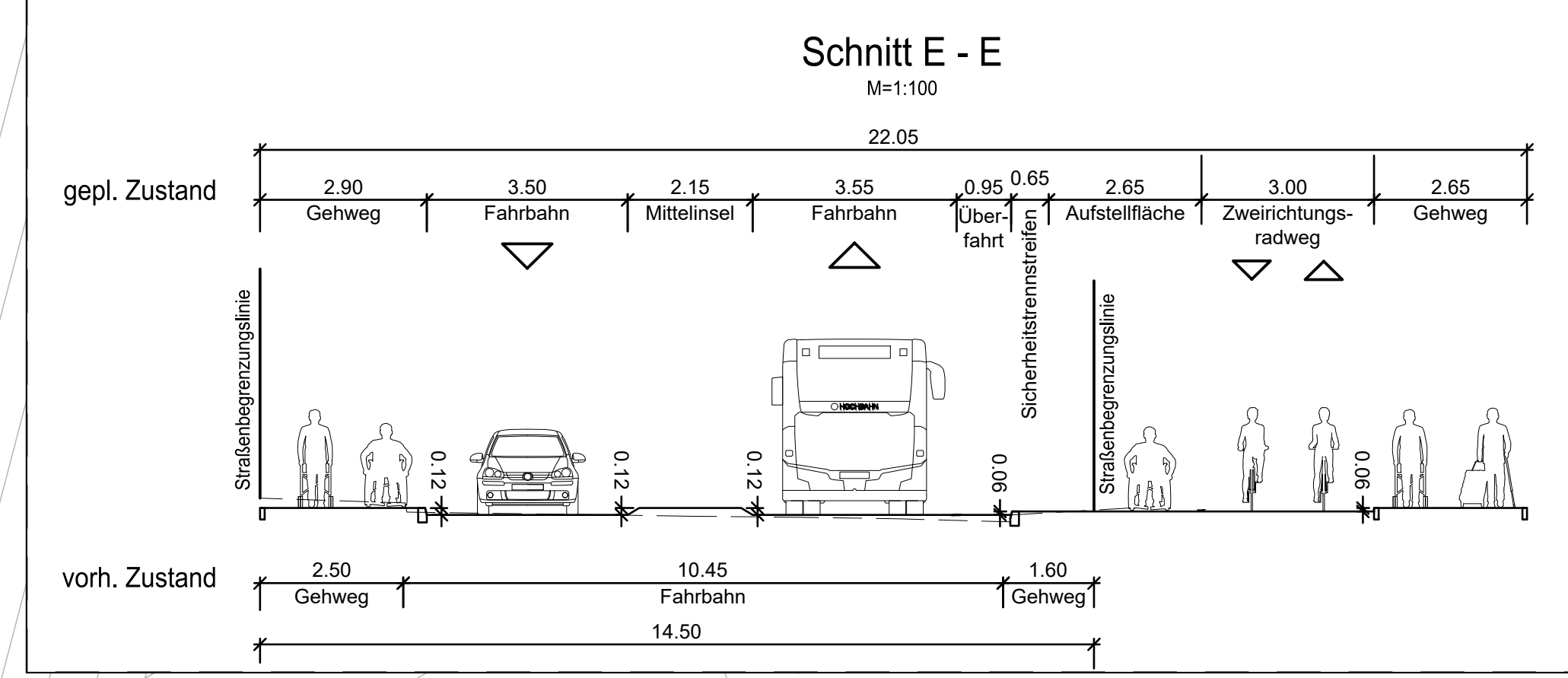
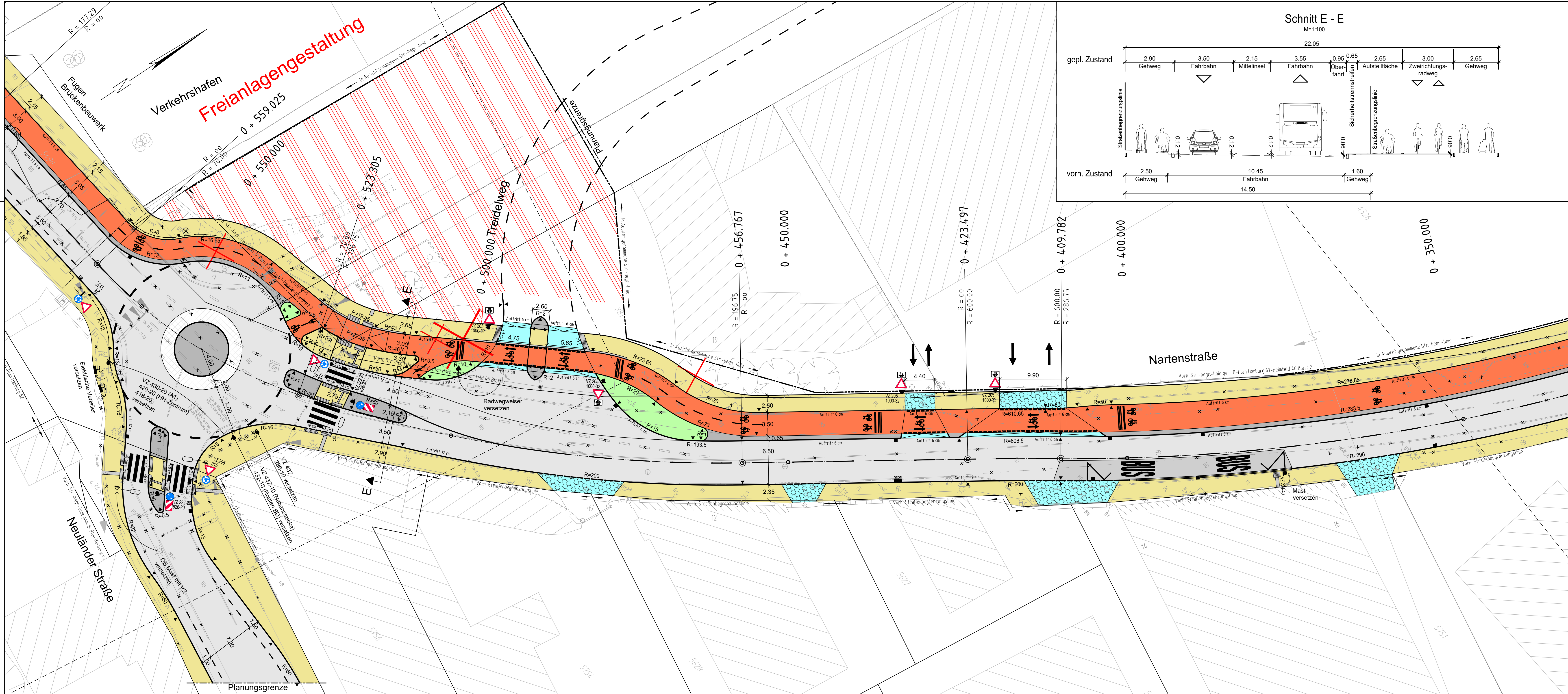

Planverfasser: **LEHNE** Ingenieurgesellschaft mbH für Bauen und Umwelt  
 gez. Paul  
 Beratung · Planung · Bauleitung · E-Mail: info@lehne-ing.de · www.lehne-ing.de  
 Tel. 040 / 2849916 - 0 · Fax 040 / 2849916 - 11 · Danziger Str. 35a · 20099 Hamburg

Datum: 23.11.2018 Bearbeitet: Lehmann Gezeichnet: Lh / Bs

**Zeichenerklärung**

- vorh. / gepl. Baum
- vorhandene / geplante Beleuchtung
- vorh. / gepl. Verkehrszeichen gem. StVO
- Abbruch Bordkante, Einbauten etc.
- vorh. / anzupassender / gepl. Straßenablauf
- vorh. / gepl. Pfosten
- Hochbord 15x25
- Tiefbord 10x25
- Bordansicht
- Auftritt 3 cm
- Sinusstein 75x16-22
- Fahrbahn
- Sicherheitsstreifen
- Gehweg
- Radweg
- Grünfläche
- Busbetonfläche
- Parkfläche
- Überfahrt
- Bodenindikatoren (Noppenplatten)
- Bodenindikatoren (Rippenplatten)

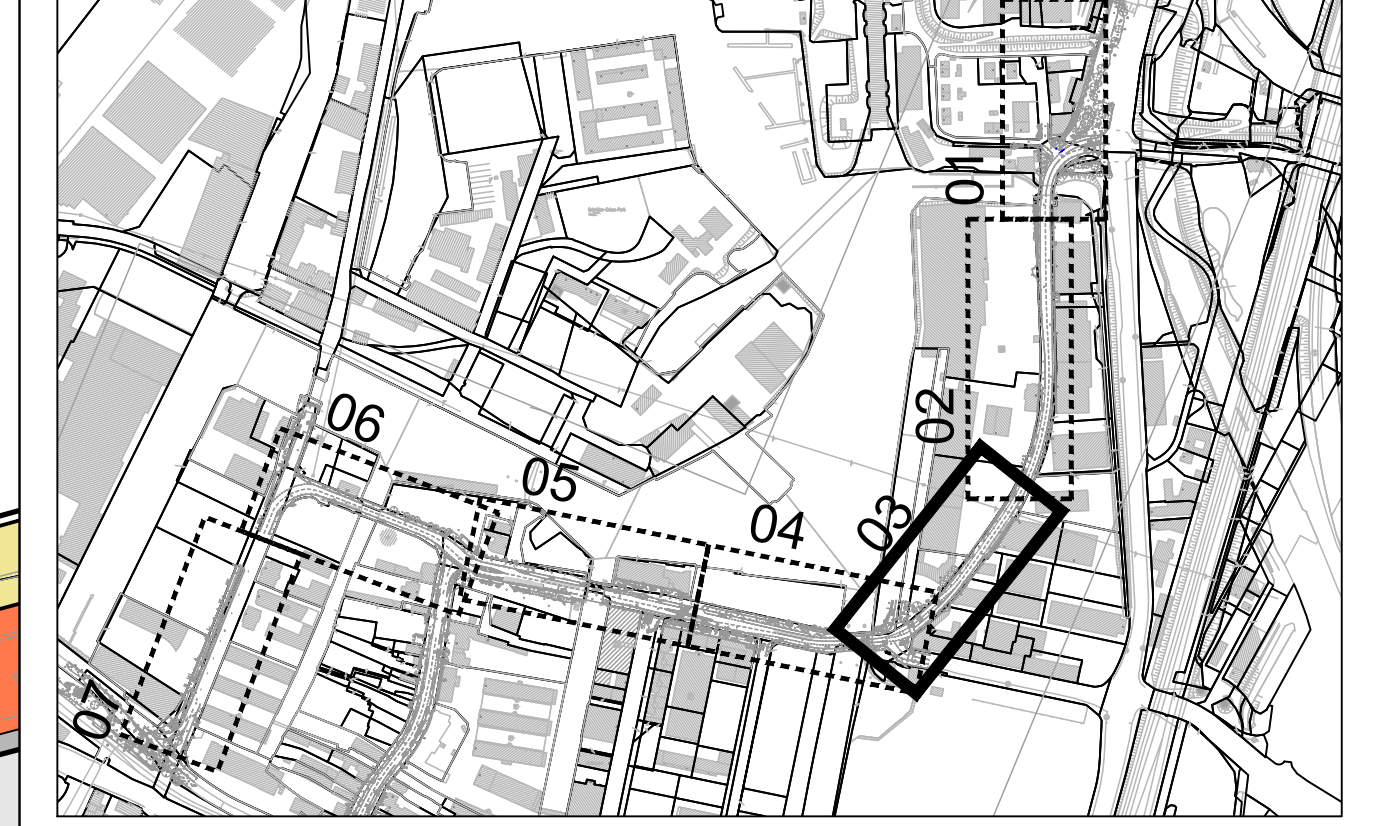

Index	Änderungen und Ergänzungen	Bearbeitet (Name)	Leit- / Kurzzeichen und Unterschrift	Datum

Bedarfsträger: **Freie und Hansestadt Hamburg**  
 im Auftrag der BWWI  
 Bezirksamt Harburg  
 Dezernat Wirtschaft, Bauen und Umwelt  
 Fachamt Management des öffentlichen Raumes  
 Fachbereich Tiefbau - H/MR 21

Realisierungsträger: **Freie und Hansestadt Hamburg**  
 Bezirksamt Harburg  
 Dezernat Wirtschaft, Bauen und Umwelt  
 Fachamt Management des öffentlichen Raumes  
 Fachbereich Tiefbau - H/MR 21

Baumaßnahme: **Veloroute 10**  
 Datum: 26.11.2018  
 Bearbeitet: **gez. Ralf Küpper**  
 Unterschrift, Projektleiter / Sachbearbeiter

Teilbaumaßnahme: **Abschnitt H01 - Narten- bis Blohmstraße**  
 Datum: 26.11.2018  
 Fachtechnisch geprüft: **gez. Canan Bürlükkara**  
 Unterschrift, Abschnittsleiter

Planinhalt: **Verkehrstechn. Lageplan, 1. Verschickung**  
 Datum: .....  
 Aufgestellt: .....

Zeichnung Nr: 03 Maßstab: 1:250  
 Datum: .....  
 Geprüft: .....  
 Unterschrift, Technische Aufsicht

Datum: .....  
 Freigegeben: .....  
 Unterschrift, Fachamtsleiter



**Schnitt F - F**

M=1:100

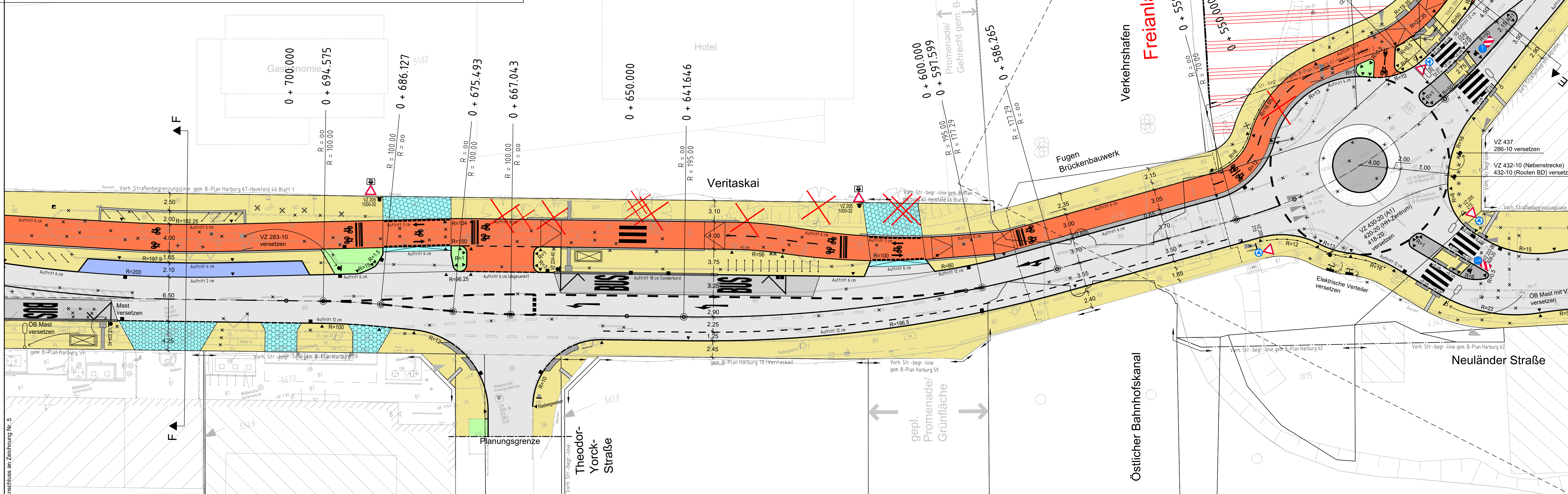
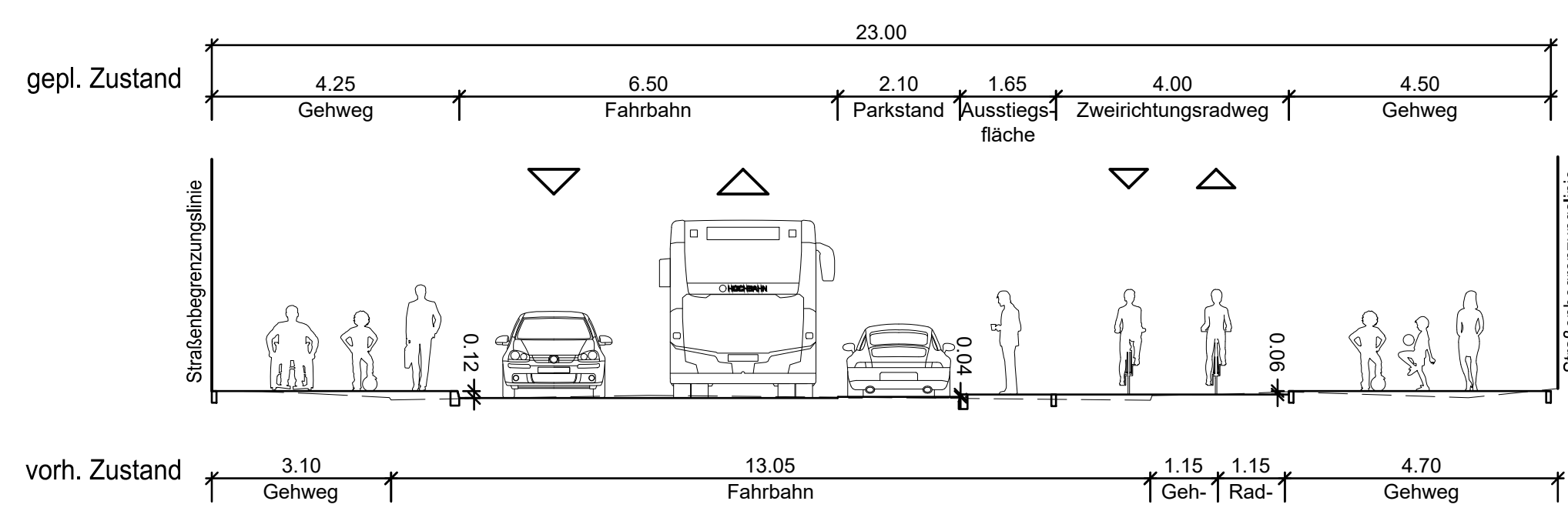

**Freianlagengestaltung**

Verkehrshafen

Östlicher Bahnhofskanal

Planverfasser: **LEHNE** Ingenieurgesellschaft mbH für Bauen und Umwelt  
 gez. Paul  
 Beratung · Planung · Bauleitung · E-Mail: info@lehne-ing.de · www.lehne-ing.de  
 Tel. 040 / 2849916 - 0 · Fax 040 / 2849916 - 11 · Danziger Str. 35a · 20099 Hamburg

Datum: 23.11.2018 | Bearbeitet: Lehmann | Gezeichnet: Lh / Bs

**Zeichenerklärung**

	vorh. / gepl. Baum		Fahrbahn
	vorhandene / geplante Beleuchtung		Sicherheitsstreifen
	vorh. / gepl. Verkehrszeichen gem. StVO		Gehweg
	vorh. / gepl. Bordkante, Einbauten etc.		Radweg
	vorh. / anzupassender / gepl. Straßenablauf		Grünfläche
	vorh. / gepl. Pfosten		Busbetonfläche
	Hochbord 15x25		Parkfläche
	Hochbord 15x25, abgesenkt		Überfahrt
	Tiefbord 10x25		Bodenindikatoren (Noppenplatten)
	Bordansicht		Bodenindikatoren (Rippenplatten)
	Auftritt 3 cm		
	Sinusstein 75x16-22		

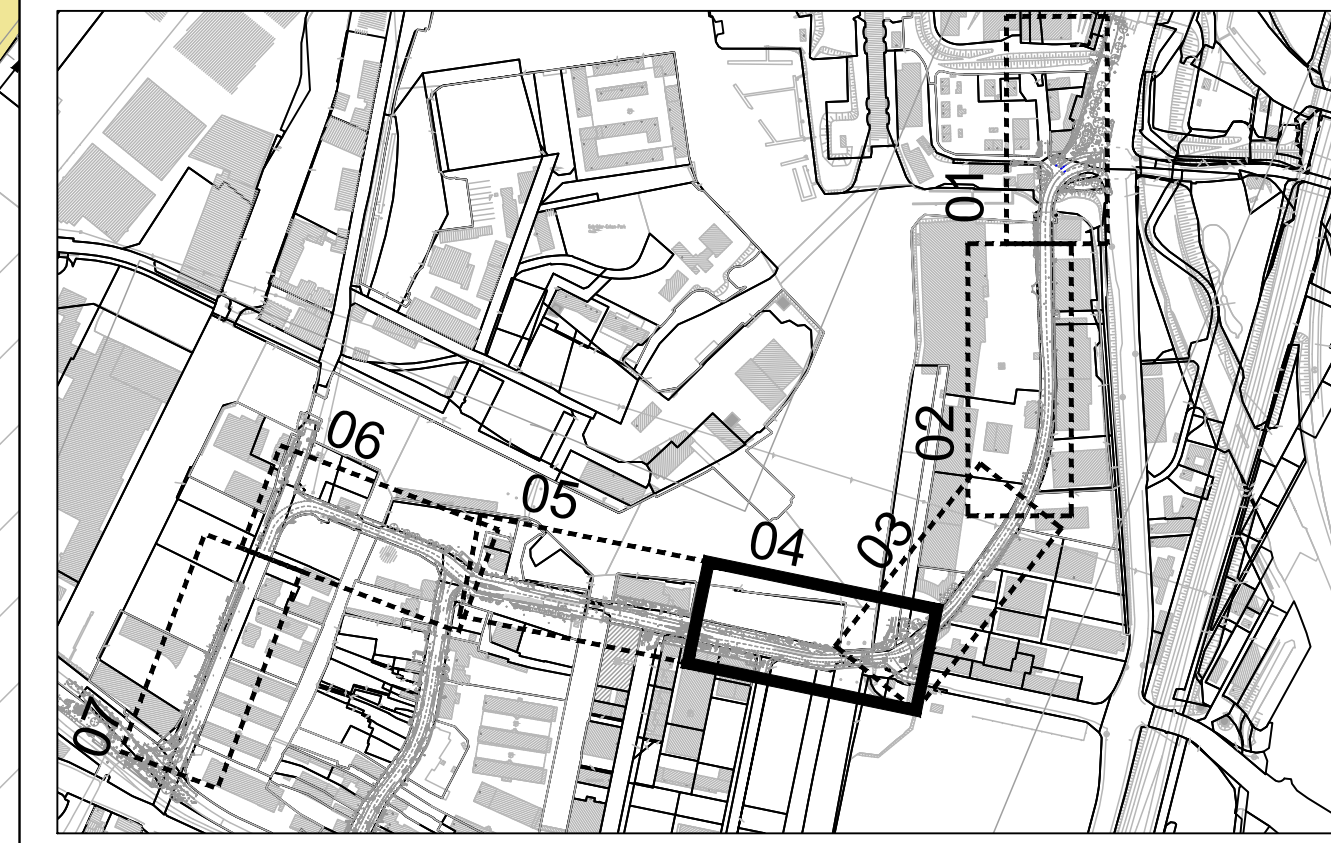

Index	Änderungen und Ergänzungen	Bearbeitet (Name)	Leit- / Kurzzeichen und Unterschrift	Datum

Bedarfsträger: **Freie und Hansestadt Hamburg**  
 im Auftrag der BWU  
 Bezirksamt Harburg  
 Dezernat Wirtschaft, Bauen und Umwelt  
 Fachamt Management des öffentlichen Raumes  
 Fachbereich Tiefbau - H/MR 21

Realisierungsträger: **Freie und Hansestadt Hamburg**  
 Bezirksamt Harburg  
 Dezernat Wirtschaft, Bauen und Umwelt  
 Fachamt Management des öffentlichen Raumes  
 Fachbereich Tiefbau - H/MR 21

Baumaßnahme: **Veloroute 10**  
 Datum: 26.11.2018  
 Bearbeitet: **gez. Ralf Küpper**  
 Unterschrift, Projektleiter / Sachbearbeiter

Teilbaumaßnahme: **Abschnitt H01 - Narten- bis Blohmstraße**  
 Datum: 26.11.2018  
 Fachtechnisch geprüft: **gez. Canan Bürlükkara**  
 Unterschrift, Abschnittsleiter

Planinhalt: **Verkehrstechn. Lageplan, 1. Verschickung**  
 Datum: .....

Zeichnung Nr.: 04 | Maßstab: 1:250  
 Datum: .....  
 Geprüft: .....  
 Unterschrift, Technische Aufsicht