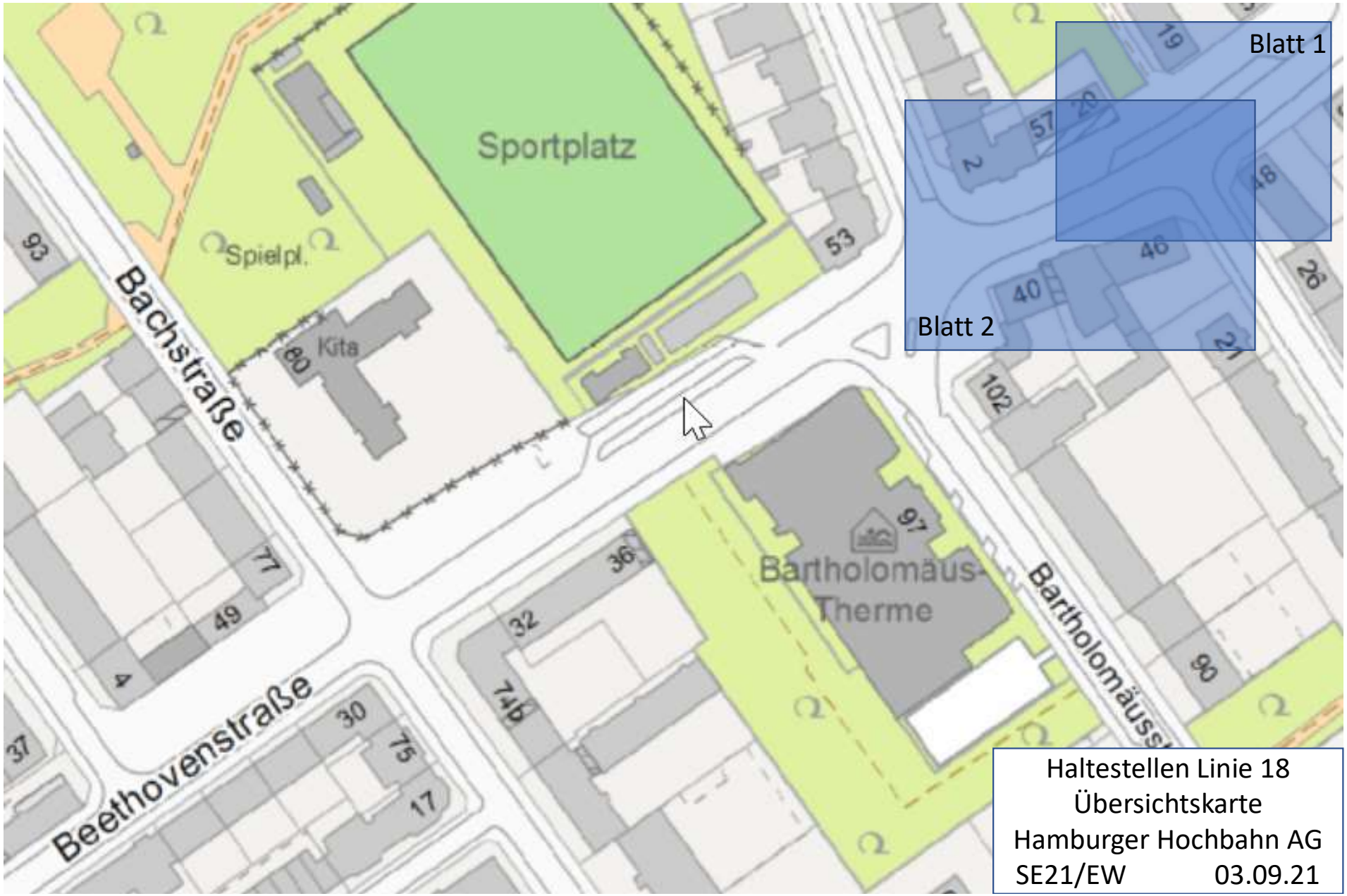

Haltestellen Linie 18
Übersichtskarte
Hamburger Hochbahn AG
SE21/EW 03.09.21

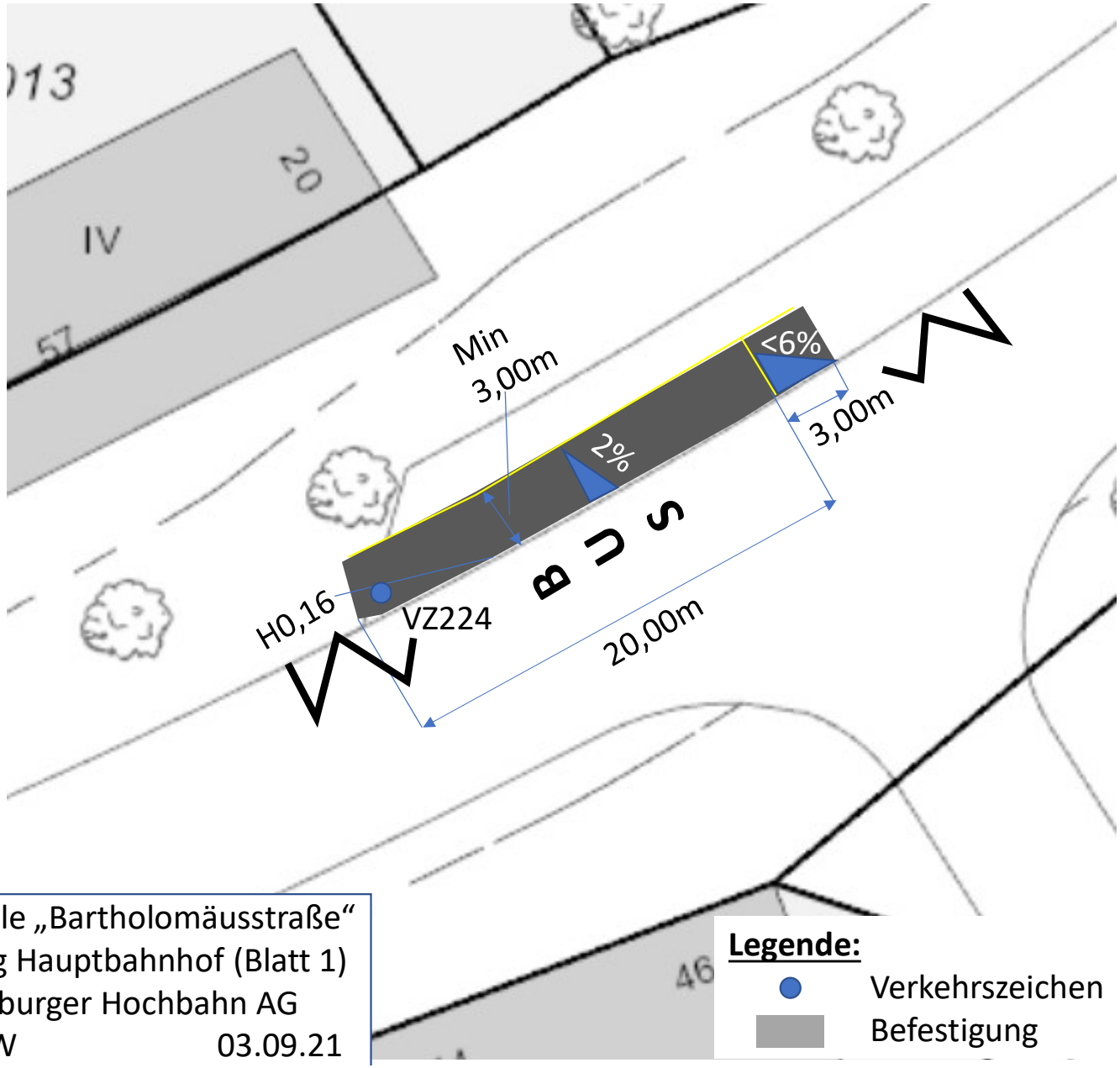

Haltestelle „Bartholomäusstraße“
Richtung Hauptbahnhof (Blatt 1)
Hamburger Hochbahn AG
SE21/EW 03.09.21

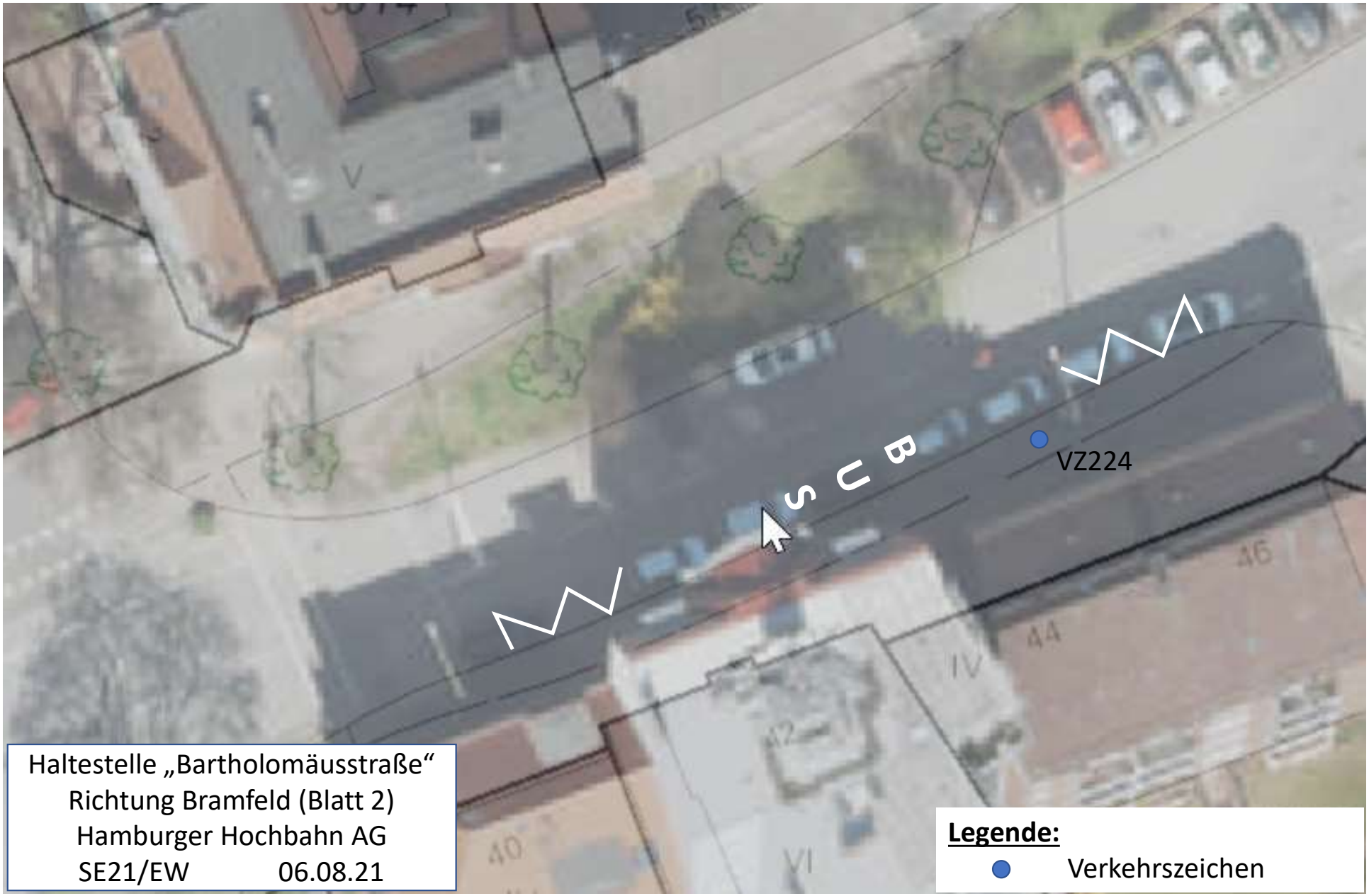

Haltestelle „Bartholomäusstraße“
Richtung Bramfeld (Blatt 2)
Hamburger Hochbahn AG
SE21/EW 06.08.21

Legende:

● Verkehrszeichen