# Adolph-Schönfelder-Straße 11-21 (zw. Beim Alten Schützenhof –Hamburger Straße)

Skizze 1

## -jetziger Zustand-

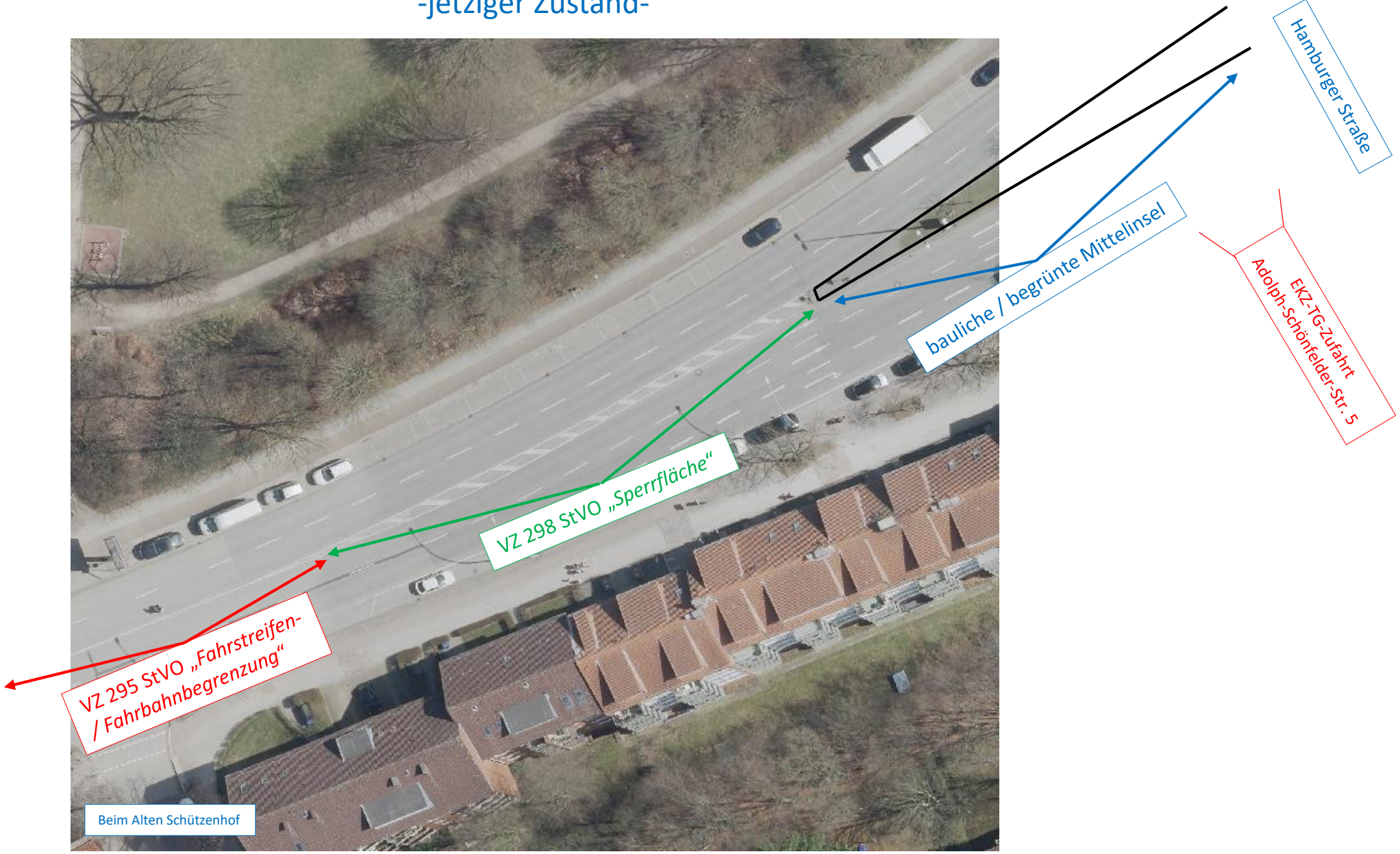

# Adolph-Schönfelder-Straße 11-21 (zw. Beim Alten Schützenhof – Hamburger Straße)
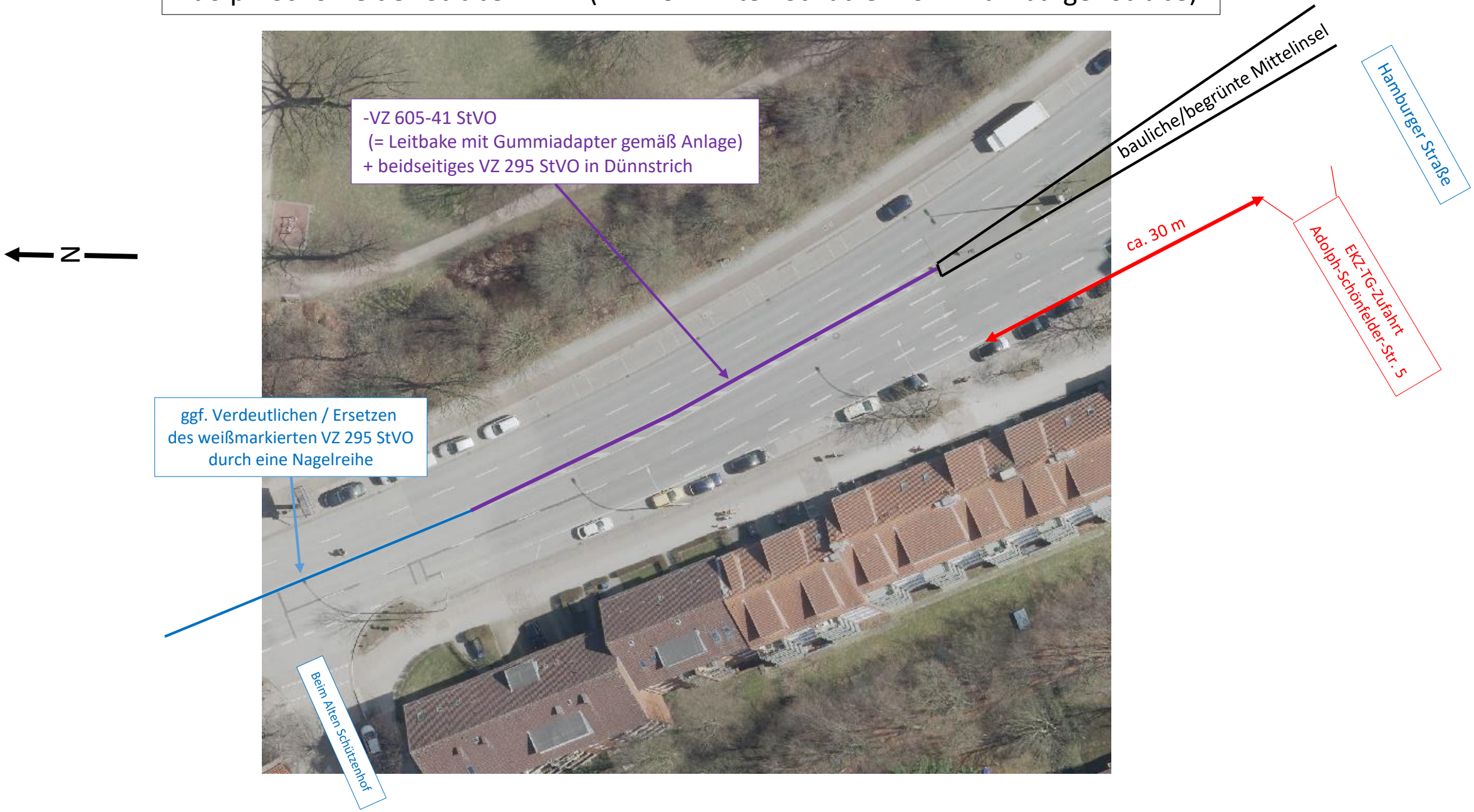
Skizze 2