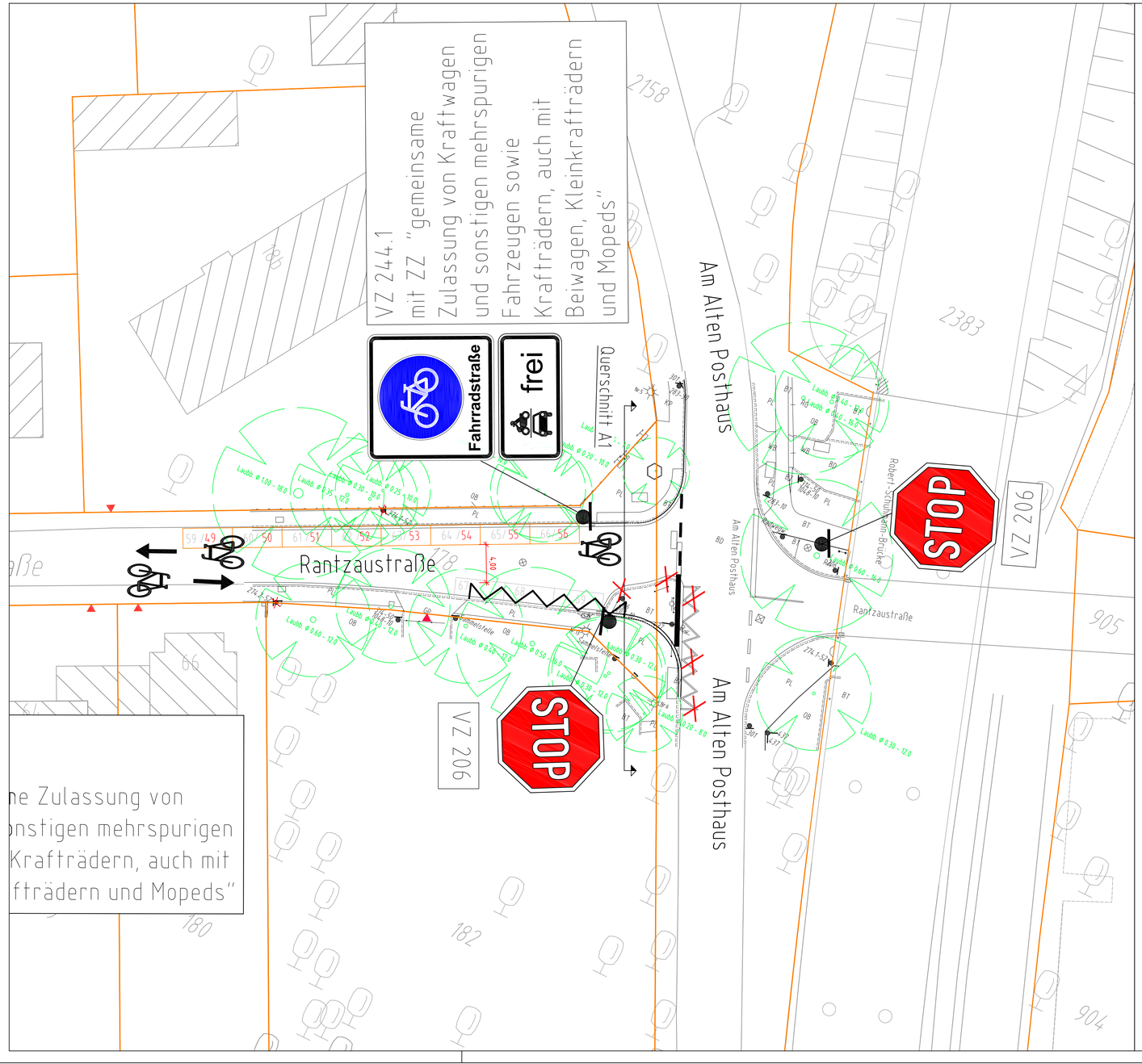

Zeichenerklärung Bestand

- Trumme
- Sieldeckel
- Wasser-Hausanschlußschieber
- Unterflurhydrant
- Gasschieber
- Hinweisschild für Schieber
- Versorgerchacht (unbekantes Gewerk)
- Versorgerkasten (unbekantes Gewerk)
- Verkehrszeichen-Stahlrohrmast
- Litfasssäule
- Verkehrszeichen reflektierend
- Verkehrszeichen-Ampel
- Straßenleuchte
- Hecke
- Baum
- Eingang / Zufahrt Tiefgarage / usw.
- Zaun
- Mauer
- Fahrradhaltebügel
- Fußgängerschutzbügel
- Fahrgastunterstand
- Haltestellenmast

- 4023 / 39,27 — vorh. Höhe
- 956 — Flurstücksnummer
- Flurstücksgrenze
- Linie Abgrenzung
- Hochbord
- Hochbord abgesenkt
- Tiefbord
- Bordsteinhinterkante

Befestigungsarten

BD	Bituminöse Decke
GP	Großpflaster
WB	Wabensteine
BT	Betonsteine
OB	Oberboden
PL	Platten
BN	Beton
RA	Rasen

Zeichenerklärung Planung

- 31 / 27 — Parkstände Bestand = Planung
- 30 — Parkstände Bestand, entfallen

PKW - Parkbilanz				
	Bestand		Planung	
Rantzaustraße	69	Stück	ca. 56	Stück

Lagebezug: ETRS89
Abbildung:
Lagestatus: 320

Die Vermessung Bärenalle - Am Alten Posthof/ Rantzaustraße erfolgte durch:
Tiedemann, Wenck und Brand Vermessung GmbH,
info@tiedemann-vermessung.de, www.tiedemann-vermessung.de
Höhenbezugauf NHN (DHHN2016); Lagestatus 320 (ETRS89 GK)
Stand Vermessung 18.-22.09.2017

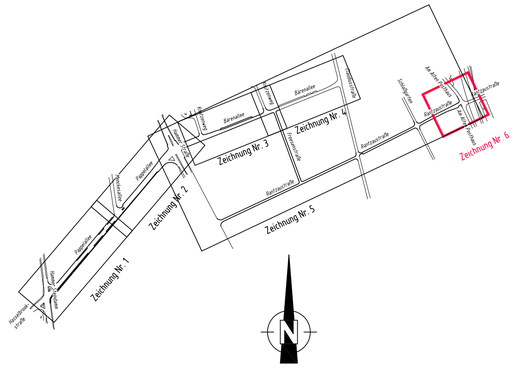

Bohm • Rademaker
Beratende Ingenieure
Am Eichberg 3, 23795 Bad Segeberg
Tel. (04551) 80 80 262, Fax (04551) 80 80 264
Internet: www.brw-ip.de, E-Mail: info@brw-ip.de
[redacted]
Beratung Planung Bauleitung
Abwasserentsorgung• Kanalbau
Wasserwirtschaft• Naturnaher Wasserbau
Wasserversorgung• Erschließung• Straßenbau

Bearbeitet:	Gezeichnet:	Verfasst:	Datum:
		.....	14.05.2020

Index	Änderungen und Ergänzungen	Bearbeitet (Name)	Leit- / Kurzzeichen und Unterschrift	Datum

Bedarfsträger: Freie und Hansestadt Hamburg
Behörde für Wirtschaft, Verkehr und Innovation
(BWVI)

Realisierungsträger: Freie und Hansestadt Hamburg
Bezirksamt Wandsbek
Dezernat Wirtschaft, Bauen und Umwelt
Fachamt Management des öffentlichen Raumes
W/MR21

Baumaßnahme:
Bündnis für den Radverkehr
Veloroute 7

Datum: .....
Bearbeitet: .....
Unterschrift, Projektleiter / Sachbearbeiter

Teilbaumaßnahme:
Abschnitt W11
Pappelallee, Bärenallee, Freesenstraße, Rantzaustraße
sowie Knotenpunkt Rantzaustraße/ Am Alten Posthaus

Datum: .....
Fachtechnisch geprüft: .....
Unterschrift, Abschnittsleiter

Planinhalt: Schlussverschickung
Verkehrstechnischer Lageplan Am Alten Posthaus

Datum: .....
Aufgestellt: .....
Unterschrift, Abteilungsleiter

Plan Nr.:	Zeichnung Nr.:	Maßstab:
8.7	6	1 : 250

Datum: .....
Geprüft: .....
Unterschrift, Technische Aufsicht

Datum: .....
Freigegeben: .....
Unterschrift, Fachamtsleiter

VORABZUG