

Legende:		gepl. Trumme mit Anschlussleitung	Lagebezugssystem:
		gepl. Fahrradablenkbügel (Länge: 1m)	ETRS 89, Abbildung Gauß-Krüger (LS 320)
		gepl. Verkehrszeichen u. Mast	Vermessungsgrundlage:
		vorh. Straßenbegrenzungslinie gem. B-Plan / Alkis	-LGV, Stand: 05.03.2019
		vorh. Straßenbegrenzungslinie gem. B-Plan / Alkis	ALKIS
		vorh. Mischwasserseil (DN 300)	
		vorh. Baum / gepl. Baum	
		vorh. Absperrbügel	
		vorh. Beleuchtung	
		entfällt	

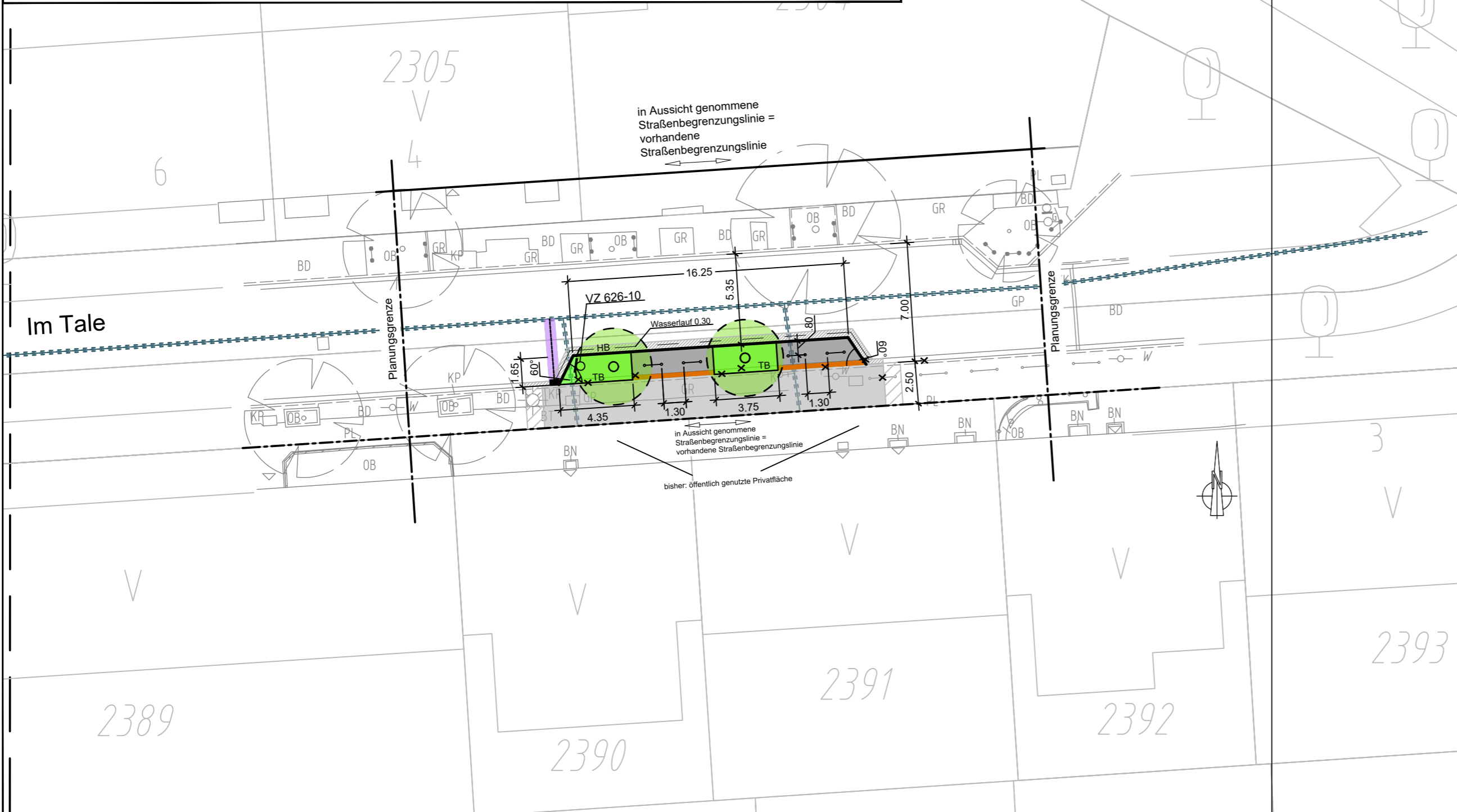

Übersichtskarte

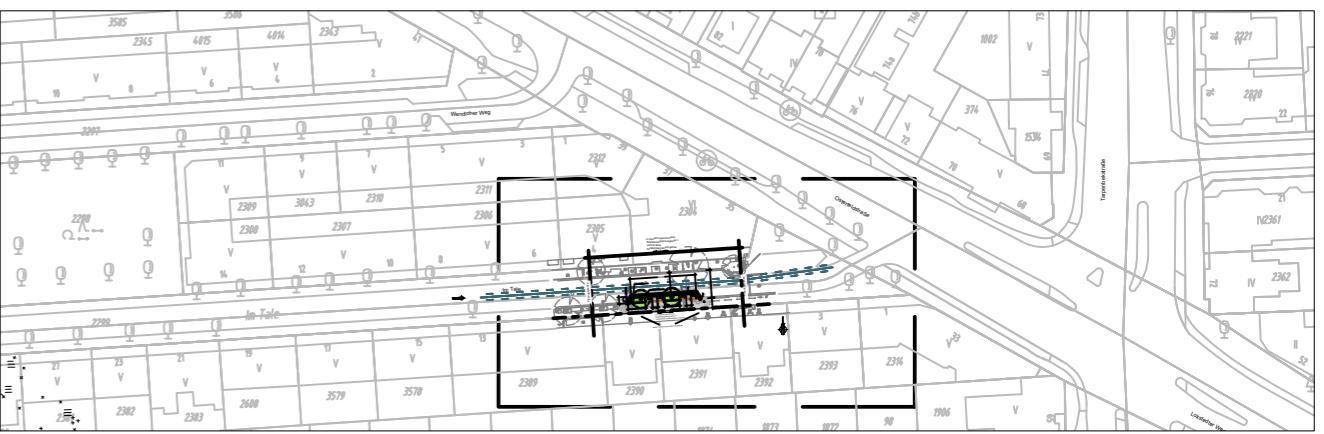

Index	Änderungen und Ergänzungen	Bearbeitet (Name)	Leit- / Kurzzeichen und Unterschrift	Datum

Bedarfsträger: Freie und Hansestadt Hamburg
 Bezirksamt Hamburg-Nord
 Dezernat Wirtschaft, Bauen und Umwelt
 Fachamt Management des öffentlichen Raumes

Realisierungsträger: Freie und Hansestadt Hamburg
 Bezirksamt Hamburg-Nord
 Dezernat Wirtschaft, Bauen und Umwelt
 Fachamt Management des öffentlichen Raumes

Baumaßnahme:
Neu-, Um- und Ausbau von Straßen (Umbau der Nebenflächen)

Datum:07.06.2021.....
 Bearbeitet:
 Unterschrift, N/MR 2210

Teilbaumaßnahme:
 Im Tale 7-9

Datum:07.06.2021.....
 Fachtechnisch geprüft:
 gez.
 Unterschrift, N/MR 220

Planinhalt: Lageplan

Datum:09.06.2021.....
 Aufgestellt:
 gez.
 Unterschrift, N/MR 20

Plan Nr: N/MR22-2018-014-02-001	Maßstab: 1 : 250	Datum:09.06.2021..... Freigegeben: gez. Unterschrift, N/MR-L
Datum: Geprüft:		
Unterschrift, Technische Aufsicht		