743mm x 1730mm

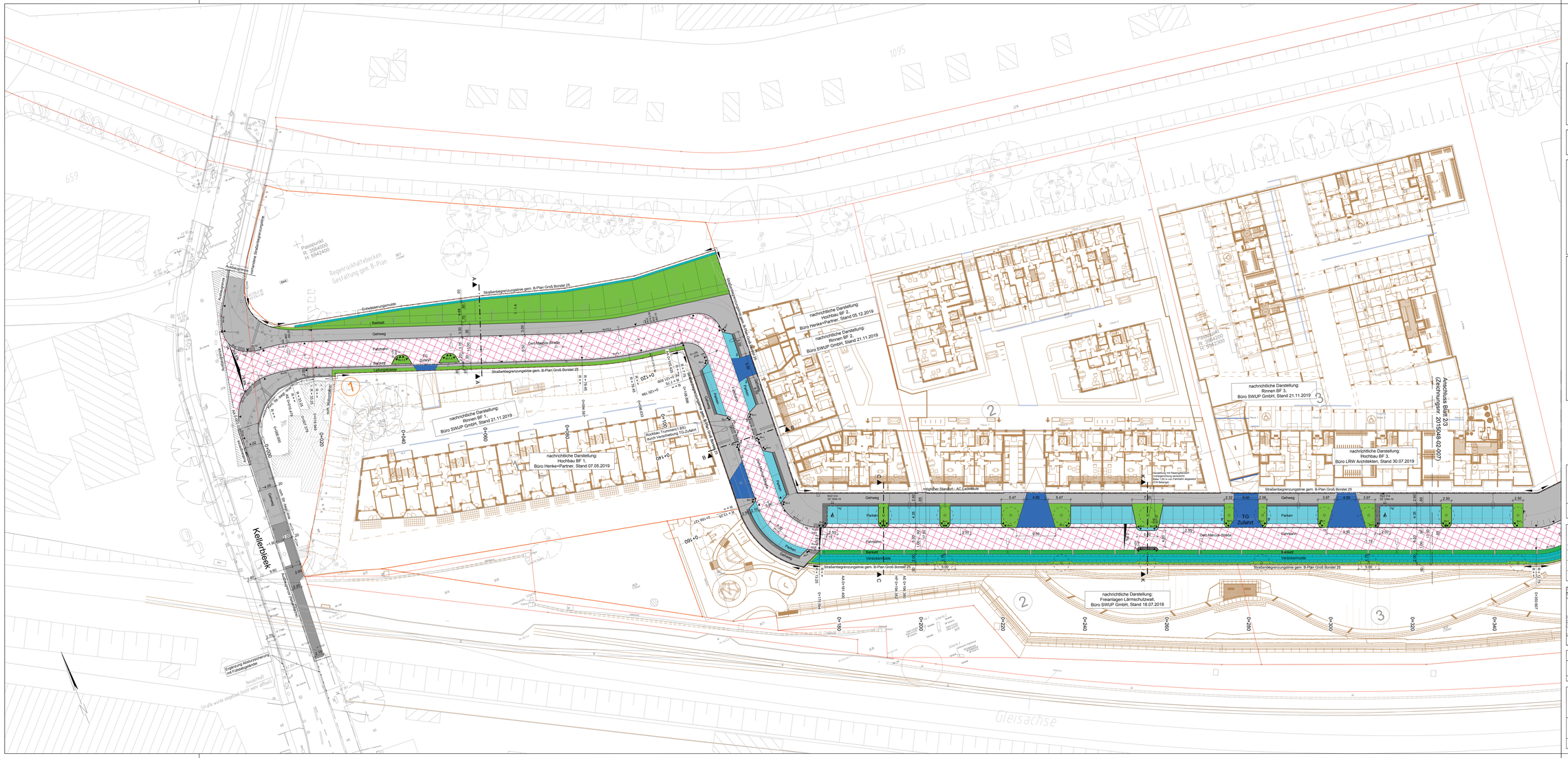

Legende-Verkehrsplanung

- Hochbord
- Hochbord abgesenkt
- Tiefbord
- Fahrradbügel
- Schacht der Straßenentwässerungsanlage (SEA) (nachrichtlich)
- Aufmerksamkeitsstreifen
- Richtungsfeld
- vorh./ gepl. Beleuchtung
- vorh./ zu fällender/ gepl. Baum
- vorh./ aufzuh. Trumme
- gepl./ zu regulierende Trumme mit Anschlussleitung

Lagebezugssystem:

ETRS 89, Abbildung Gauß-Krüger (LS 320)

nachrichtliche Darstellung folgender Plangrundlagen:

- Vermessung, LHP Kellerbleek, Stand 2005 bis 2015
- Vermessung, Vermessungsbüro SBI, Stand 06.05.2021, Index Z
- Gebäude BF 1, Büro Henke+Partner, Stand 23.05.2019 (in braun dargestellt)
- Gebäude BF 2, Büro Cremer, Stand 13.03.2019 (in braun dargestellt)
- Gebäude BF 3, Büro LRW, Stand 01.03.2019 (in braun dargestellt)
- Gebäude BF 4, Büro Timm+Goulon, Stand 31.10.2016 (in braun dargestellt)
- Gebäude BF 5, Büro Cremer, Stand 28.02.2019 (in braun dargestellt)
- Gebäude BF 6, Büro LRW Architekten, Stand 09.11.2019 (in braun dargestellt)
- Gebäude BF 6, Büro LRW Architekten, Stand 09.11.2019 (in blau dargestellt)
- Gebäude BF 7, Schnittstellen Entwässerung, SWUP GmbH, Stand 11.04.2019 (in blau dargestellt)
- Gebäude BF 8, Büro Timm+Goulon, Stand 30.07.2015 (in braun dargestellt)
- Gebäude BF 9, Büro LRW Architekten, Stand 03.08.2015 (in braun dargestellt)
- Gebäude BF 10, Büro Henke+Partner, Stand 05.11.2015 (in braun dargestellt)
- Gebäude BF 11, Freiraumplanung mit KITA, Büro SWUP GmbH, Stand 03.02.2017 (in braun dargestellt)
- Freiraumplanung, Büro SWUP GmbH, BF 7, Stand 02.02.2017 (in braun dargestellt)
- Freiraumplanung, Büro SWUP GmbH, Lärmschutzwall, Stand 18.07.2018 (in braun dargestellt)
- Freiraumplanung Brücke, Büro SWUP GmbH, Stand 16.03.2017, Index C (in braun dargestellt)
- Freiraumplanung Schnittstellen, Büro SWUP GmbH, Stand 06.10.2017 (in blau dargestellt)
- Pflasterminen (nachrichtlich), BWS GmbH, Stand 05.12.2017

Legende-Straßenaufbau

- Gehweg, Platten aus Beton 50x50x7 cm, in Anlehnung an RStO/RaStra, Tafel 6, Zeile 2
- Gehweg, Platten aus Beton 50x50x7 cm, gemäß ER 2, Anlage 1, Bauweise 1-1
- Granitpflaster, Rinne aus Natursteinen, in Anlehnung an ER 4, Anlage 9, Bauweise 2
- Gehweg, Doll, gem. ER 2 05/10, Anlage 1, Bauweise 1-2
- Sicherheitsstreifen/ Überhangstreifen, Pflastersteine aus Beton 25x25x7 cm, in Anlehnung an RSO/RaStra, Tafel 6, Zeile 2
- Überfahrten Kfz ≤ 3,5t, Pflastersteine aus Beton 25x25x10 cm, in Anlehnung an ER 2 05/10, Anlage 1, Bauweise 4-1
- Fahrbahn, Überfahrten gemischt genutzt Kfz ≤ 3,5t, Pflastersteine aus Beton 25x25x10 cm, in Anlehnung an ER 2 05/10, Anlage 1, Bauweise 7-1
- Fahrbahn mit Asphaltdecke Bk 1,0, Deckensanierung in Anl. an ER 1 06/14, Anlage 1, Zeile C
- Fahrbahn mit Asphaltdeckschicht Bk 1,0, gem. ER 1 06/14, Anlage 1, Zeile C
- Grünflächen, 20 cm Oberboden
- Schotterrasen
- Entwässerungsmulde
- Fußweg zur Brücke in Anlehnung an ER 2 05/10, Anlage 1, Bauweise 5-1
- Angleichung Bestandsweg/fläche
- Anpassungen an Bestand

Planverfasser:

ARGUS
STADT UND VERKEHR - PARTNERSCHAFT mbB

TU_WF_5_W_LA_SR_XX_0004_A_BF-

Zeichnungsnummer:	Datum:	Gezeichnet:	Bearbeitet:	Verfasst:
2015048-02-006	05.03.2018			

Bezirksamt Hamburg - Nord

Fachamt Management des öffentlichen Raumes
Fachbereich Tiefbau

Zeichnungsvermerke	Datum	Unterschrift
Abgestimmt	26.03.2018	
Geprüft	27.03.2018	
Zugestimmt	28.03.2018	

Index	Änderungen und Ergänzungen	Bearbeitet	Geprüft	Datum
C	Kellerbleek: Entf. Rückbau FB/ Austausch Vermessung			07.06.2021
	Herstellung bell. NF inkl. Anpassung der Absturzsicherung (beidseitig)			
B	Bürokratiefrei gem. FW-Belange (Baumquartiere BF 2 ist),			03.06.2020
	zusätzliche Parkstände BF 2, Verschiebung TG-Zufahrt/			
	Querungsstelle BF 2 + Befestigung der Baumquartiere			

Auftraggeber:

Otto Wulff Projekt
Groß Borstel GmbH
Archenholzstraße 42
22117 Hamburg

Baumaßnahme:	Planinhalt:
Erschließung Bebauungsplan Groß Borstel 25 Straßenbau	farbiger Lageplan Endausbau Blatt 1/3

Zeichnungsnr:	Maßstab:
NMR22-2015-025-LP-08	1:250